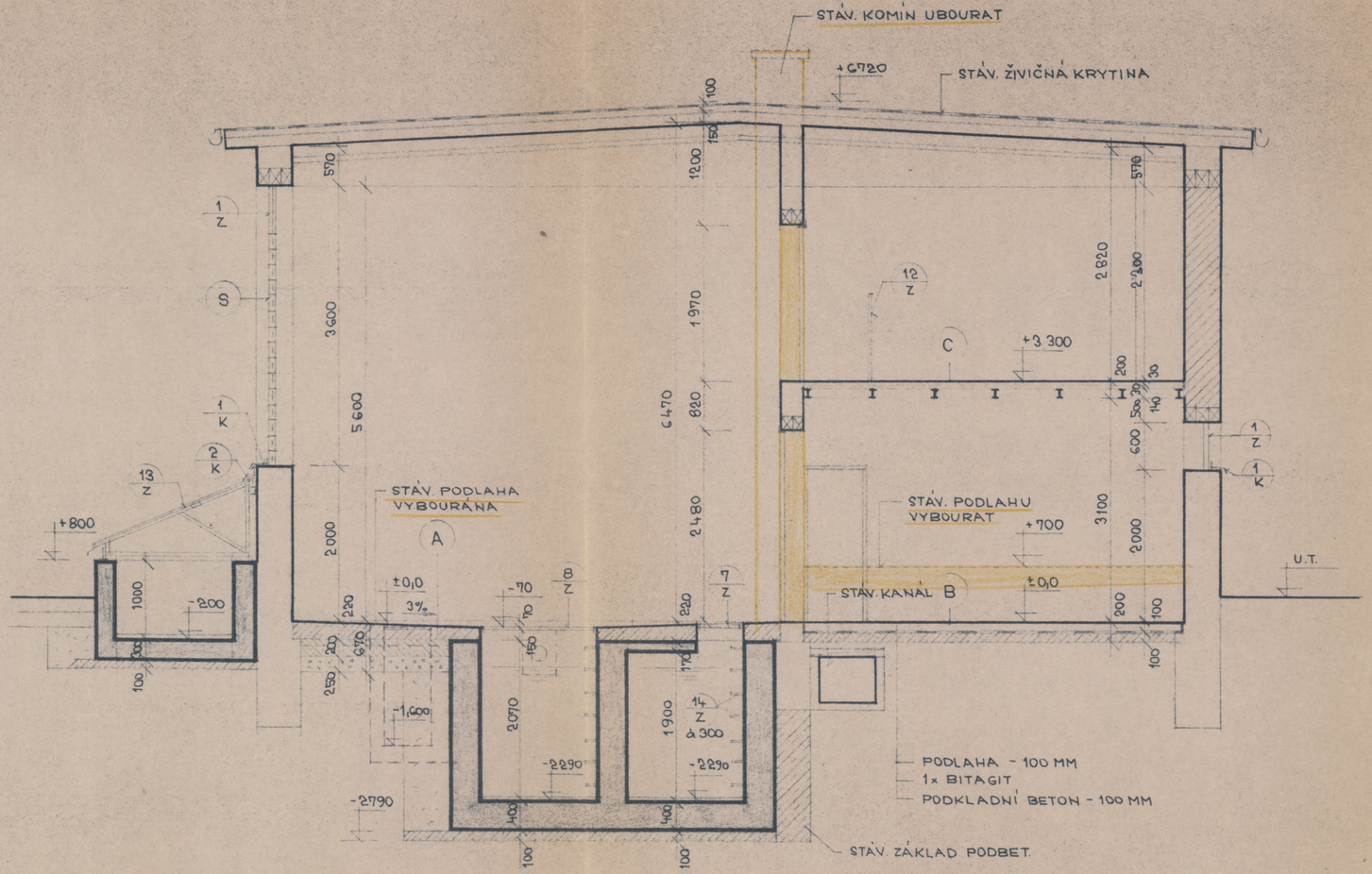

LEGENDA :

- STÁVAJÍCÍ KONSTRUKCE
- VYBOURANÉ ZDIVO, PODLAHA
- ZDIVO Z CIHEL PLNÝCH NA MVC 25
- BETON PROSTÝ
- ŽELEZOBETON

VOJENSKÝ PROJEKTOVÝ ÚSTAV PRAHA
ATELIÉR BRNO

PROJEKTANT	VYPRACOVAL	KONTROLOVAL		DRUH DOKUMENT	PROJEKT
ING. VRÁTNÝ	JOKLOVÁ	ING. JELÍNEK		ČÍSLO ZAKÁZKY	8779/01-6
	Joklová			VID. ČÍS. C. T. PT.	
SÚS - TŘEBÍČ				ROČEK FORM.	3 x A4
ZIMNÍ UMÝVÁRNA VOZIDEL				DATUM	1. 1991
STAVEBNÍ ŘEŠENÍ				MĚŘÍTKO	1 : 50
				ČÍS. KOPIE	ČÁST	ČÍS. PŘÍL.
ŘEZ A - A				1	E	4