REKONSTRUKCE SILNICE II/351
V ÚSEKU CHOTĚBOŘ - ČESKÁ BĚLÁ

SITUACE
M 1 : 500

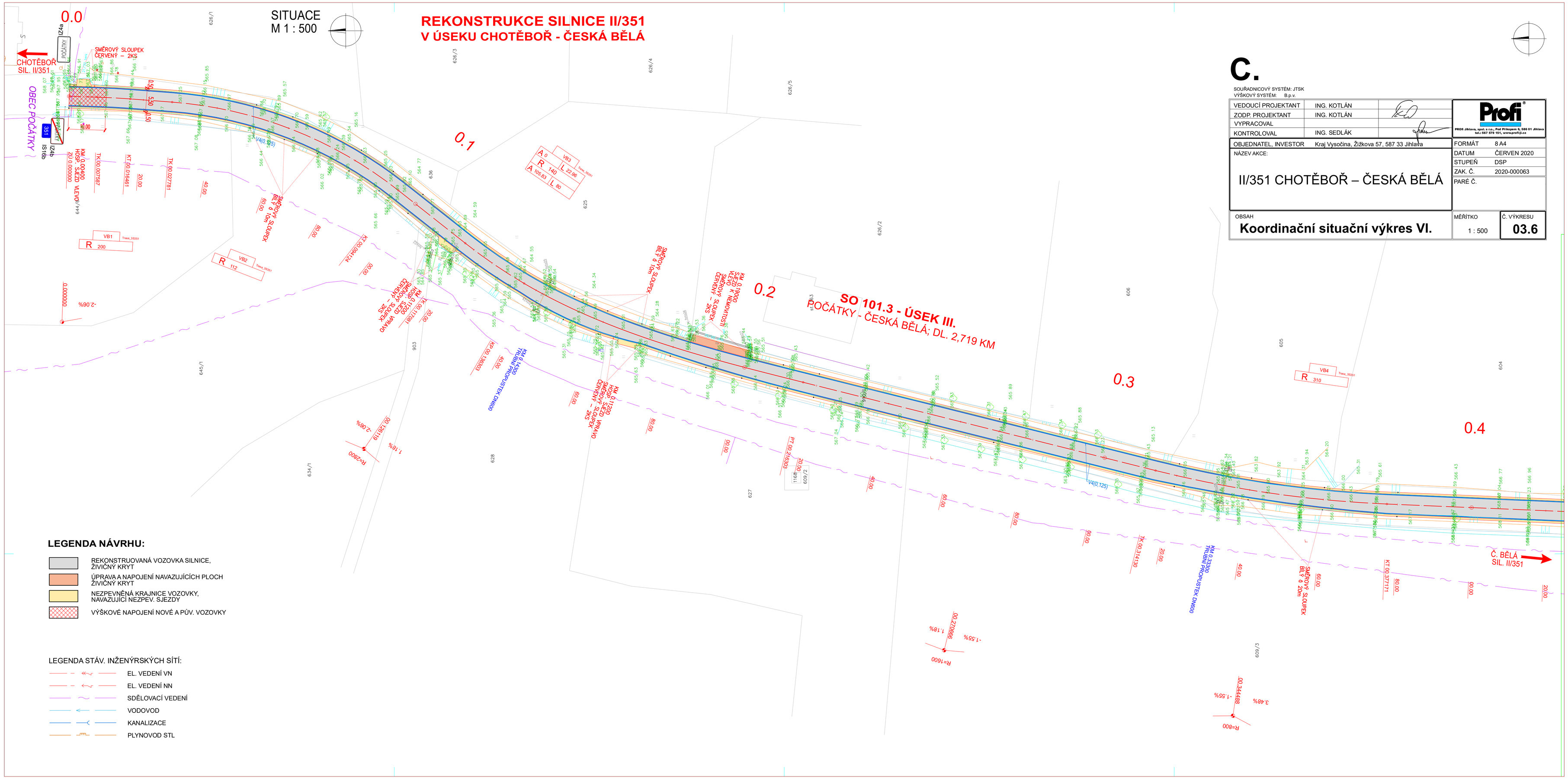

C.

SOUŘADNICOVÝ SYSTÉM: JTSK
VÝŠKOVÝ SYSTÉM: B.p.v.

VEDOUCÍ PROJEKTANT	ING. KOTLÁN	
ZODP. PROJEKTANT	ING. KOTLÁN	
VYPRACOVAL		
KONTROLOVAL	ING. SEDLÁK	

Profi®
PROS Jihlava, spol. s r.o., Pod Přibyslavem 8, 586 01 Jihlava
tel.: 567 579 151, www.profi-p.cz

OBJEDNATEL, INVESTOR	Kraj Vysočina, Žižkova 57, 587 33 Jihlava
NÁZEV AKCE:	II/351 CHOTĚBOŘ – ČESKÁ BĚLÁ
OBSAH	**Koordinační situační výkres VI.**

FORMÁT	8 A4
DATUM	ČERVEN 2020
STUPEŇ	DSP
ZAK. Č.	2020-000063
PARÉ Č.	
MĚŘÍTKO	1 : 500
Č. VÝKRESU	**03.6**

LEGENDA NÁVRHU:

- REKONSTRUOVANÁ VOZOVKA SILNICE, ŽIVIČNÝ KRYT
- ÚPRAVA A NAPOJENÍ NAVAZUJÍCÍCH PLOCH ŽIVIČNÝ KRYT
- NEZPEVNĚNÁ KRAJNICE VOZOVKY, NAVAZUJÍCÍ NEZPEV. SJEZDY
- VÝŠKOVÉ NAPOJENÍ NOVÉ A PŮV. VOZOVKY

LEGENDA STÁV. INŽENÝRSKÝCH SÍTÍ:

- EL. VEDENÍ VN
- EL. VEDENÍ NN
- SDĚLOVACÍ VEDENÍ
- VODOVOD
- KANALIZACE
- PLYNOVOD STL