

POHLEDY NA FASÁDU NOVÝ STAV
1:50

JÍŽNÍ FASÁDA

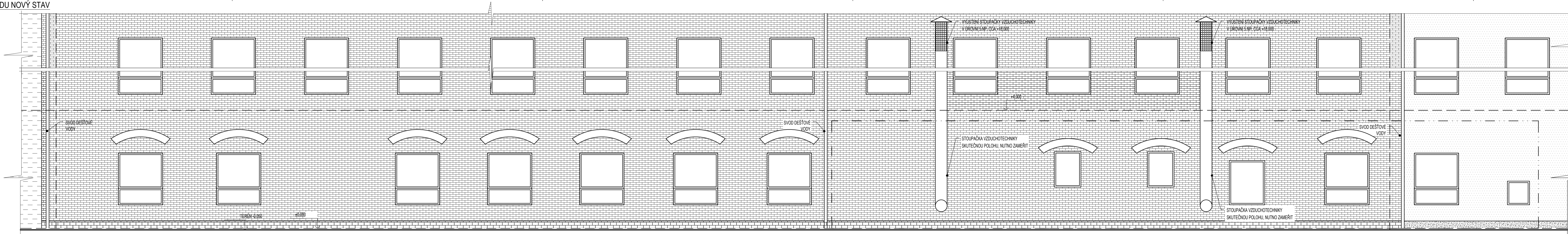

SEVERNÍ FASÁDA

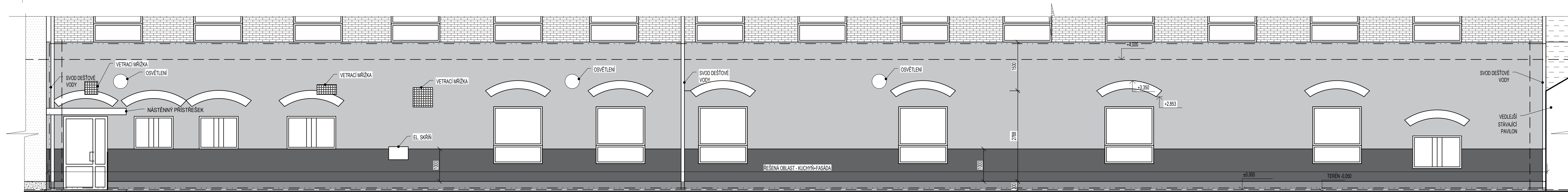

LEGENDA POVRCHOVÝCH ÚPRAV

- NOVÝ ŠEDÍ NÁTER, ROVNAKEJ ODSTÍN JAKO U SOUSEDNÍ BUDOVY
- NOVÁ ŠEDÁ FASÁDA Z SANACNÍ OMÍTKY, ROVNAKEJ ODSTÍN JAKO U SOUSEDNÍ BUDOVY
- PŮVODNÍ BÍLÁ BARVA FASÁDY
- PŮVODNÍ RUŽOVÁ BARVA FASÁDY
- NOVÁ OMÍTKA, SOKLOVÁ - ODSTÍN NÁTERU ROVNAKEJ JAKO U SOUSEDNÍ BUDOVY V ÚROVNI SOKLU
- PŮVODNÍ TEHLOVÁ FASÁDA - CIHLOVÁ
- PŮVODNÍ ŠEDÁ BARVA SOUSEDNÍHO OBJEKTU
- PŮVODNÍ SOKL SOUSEDNÍHO OBJEKTU - ANTRACITOVÁ BARVA
- PŮVODNÍ CIHLOVÝ OKLAD NAD OKNY - CIHLOVÁ
- PŮVODNÍ BÉŽOVÁ FASÁDA VEDLEJŠÍHO OBJEKTU

POZNÁMKA

PŮVODNÍ MŘÍŽ NUTNO ODSTRANIT V NAVRHOVANÉM STAVU

Akce: SUPŠ Jihlava Rek. stravovacího provozu

| | | | |
|---|---|-------------------|-------------------|
| Umístění: | Hádkova 2917/42, Jihlava - Helenín | Projektant: | Dávid Fmto |
| Investor: | Kraj Vysočina, Žižkova 182/57, 586 01 Jihlava | Zodp. projektant: | Ing. Michal Nečas |
| Proiectura Dana s.r.o. PROJEKCE - INŽENÝRING - REALIZACE U tunelu 152, Senohraby 251 66 IČ: 17219787, DIČ: CZ17219787 tel. +420 734 745 727, info@proiecturadana.cz | Autor projektant: Ing. Petr Lorenz, CSc. | | |

| | | | |
|----------------|-------|----------------|-------|
| Štupěť: | DPS | Číslo zakázky: | 24056 |
| Číslo přílohy: | D.1.1 | Část PD: | |

Číslo přílohy: D.1.1.-09

NAVHRHOVANÝ STAV - POHLEDY NA FASÁDU

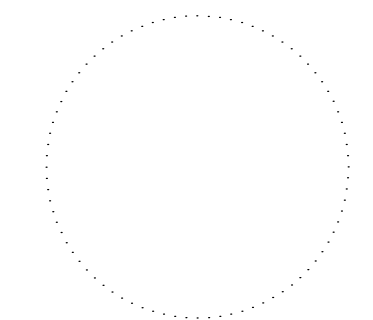

| | |
|----------------|-----------|
| Datum: | 12/2024 |
| Mřížko: | 1:50 |
| Formát: | 1260x297 |
| Číslo přílohy: | D.1.1.-09 |
| Paré: | |