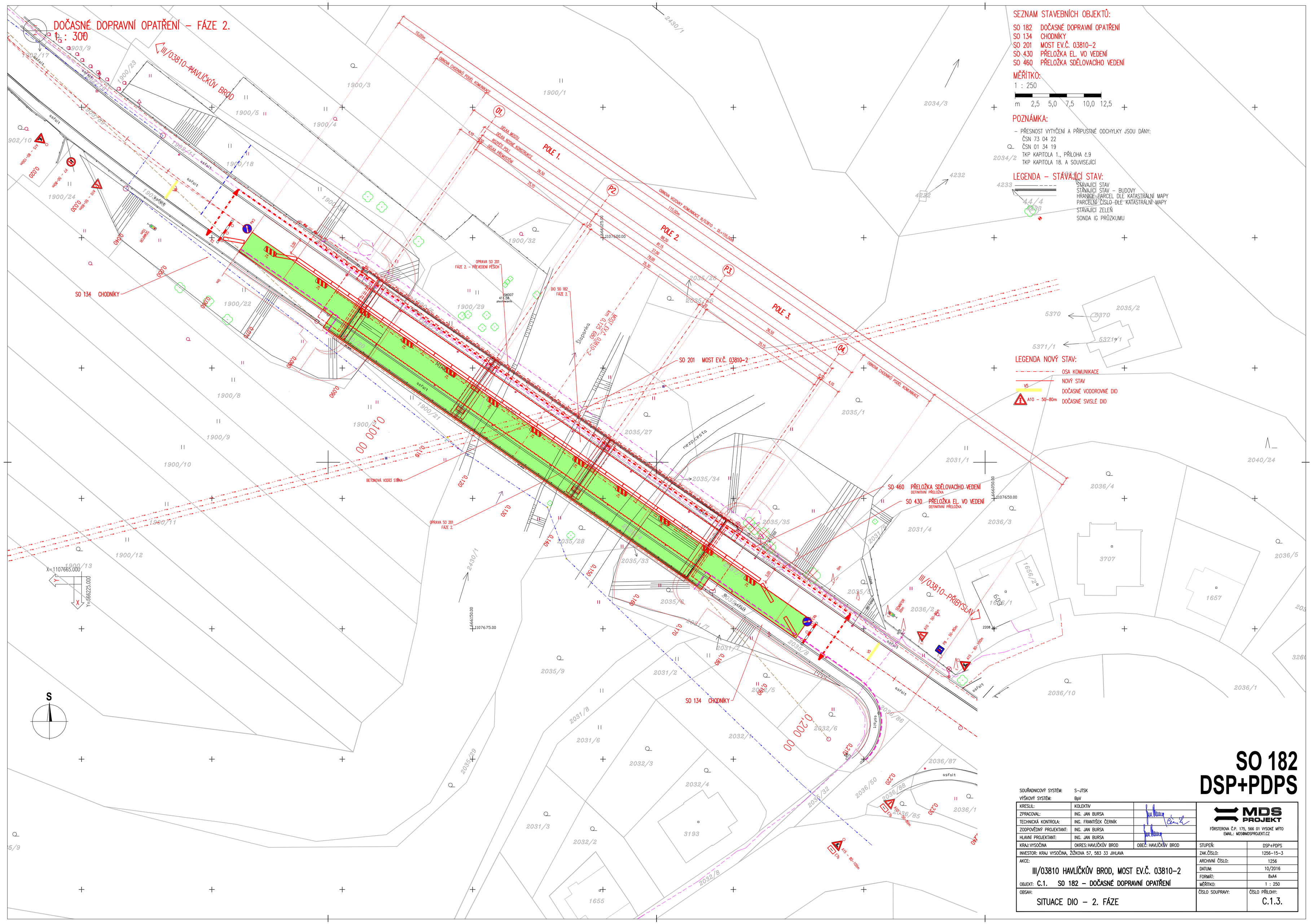

SEZNAM STAVEBNÍCH OBJEKTŮ:

SO 182 DOČASNÉ DOPRAVNÍ OPATŘENÍ
SO 134 CHODNÍKY
SO 201 MOST EV.Č. 03810-2
SO 430 PŘELOŽKA EL. VO VEDENÍ
SO 460 PŘELOŽKA SDĚLOVACÍHO VEDENÍ

MĚŘÍTKO:

1 : 250

m 2,5 5,0 7,5 10,0 12,5

POZNÁMKA:

– PŘESNOST VYTYČENÍ A PŘÍPUSTNÉ ODCHYLKY JSOU DÁNY:
ČSN 73 04 22
ČSN 01 34 19
TKP KAPITOLA 1., PŘÍLOHA č.9
TKP KAPITOLA 18. A SOUVISEJÍCÍ

LEGENDA – STÁVAJÍCÍ STAV:

STÁVAJÍCÍ STAV
STÁVAJÍCÍ STAV – BUDOVY
HRANICE PARCEL DLE KATASTRÁLNÍ MAPY
PARCELNÍ ČÍSLO DLE KATASTRÁLNÍ MAPY
STÁVAJÍCÍ ZELEŇ
SONDA IG PRŮZKUMU

LEGENDA NOVÝ STAV:

OSA KOMUNIKACE
NOVÝ STAV
DOČASNÉ VODOROVNÉ DIO
DOČASNÉ SVISLÉ DIO

SO 182
DSP+PDPS

SOUŘADNICOVÝ SYSTÉM:	S-JTSK		
VÝŠKOVÝ SYSTÉM:	BpV		
KRESLIL:	KOLEKTIV		MDS PROJEKT FÖRSTEROVA Č.P. 175, 566 01 VYSOKÉ MÝTO EMAIL: MDS@MDSPROJEKT.CZ
ZPRACOVAL:	ING. JAN BURSA		
TECHNICKÁ KONTROLA:	ING. FRANTIŠEK ČERNÍK		
ZODPOVĚDNÝ PROJEKTANT:	ING. JAN BURSA		
HLAVNÍ PROJEKTANT:	ING. JAN BURSA		
KRAJ: VYSOČINA	OKRES: HAVLÍČKŮV BROD	OBEC: HAVLÍČKŮV BROD	STUPEŇ: DSP+PDPS
INVESTOR: KRAJ VYSOČINA, ŽIŽKOVA 57, 583 33 JIHLAVA			ZAK.ČÍSLO: 1256-15-3
AKCE: III/03810 HAVLÍČKŮV BROD, MOST EV.Č. 03810-2			ARCHIVNÍ ČÍSLO: 1256
			DATUM: 10/2016
OBJEKT: C.1. SO 182 – DOČASNÉ DOPRAVNÍ OPATŘENÍ			FORMÁT: 8xA4
			MĚŘÍTKO: 1 : 250
OBSAH: SITUACE DIO – 2. FÁZE			ČÍSLO SOUPRAVY: / ČÍSLO PŘÍLOHY: C.1.3.