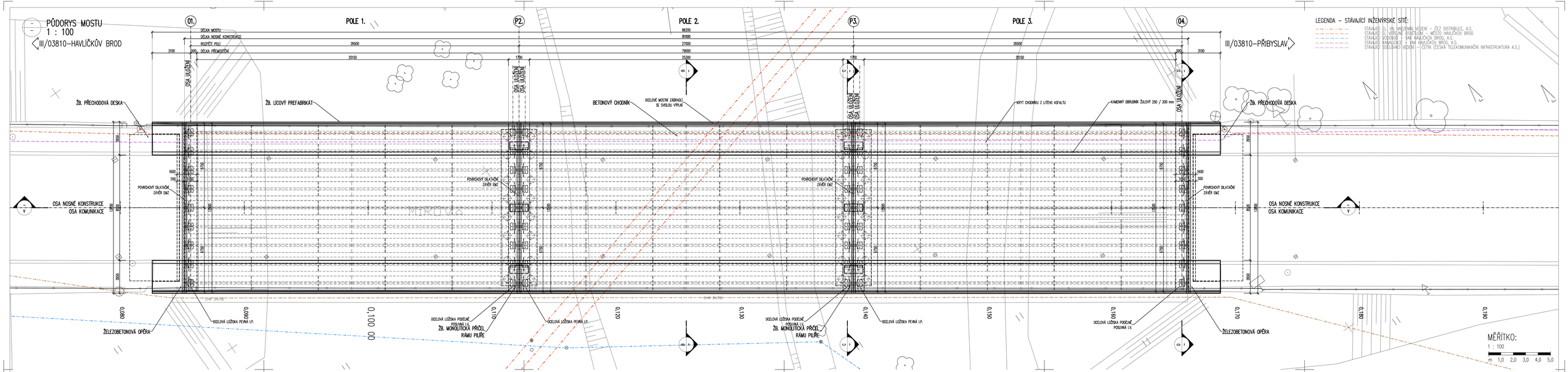

LEGENDA – STÁVAJÍCÍ INŽENÝRSKÉ SÍTĚ:

- STÁVAJÍCÍ EL. VN NADZEMNÍ VEDENÍ – ČEZ DISTRIBUCE, A.S.
- STÁVAJÍCÍ EL. VEŘEJNÉ OSVĚTLENÍ – MĚSTO HAVLÍČKŮV BROD
- STÁVAJÍCÍ VODOVOD – VAK HAVLÍČKŮV BROD, A.S.
- STÁVAJÍCÍ KANALIZACE – VAK HAVLÍČKŮV BROD, A.S.
- STÁVAJÍCÍ SDĚLOVACÍ VEDENÍ – ČETIN (ČESKÁ TELEKOMUNIKAČNÍ INFRASTRUKTURA A.S.)

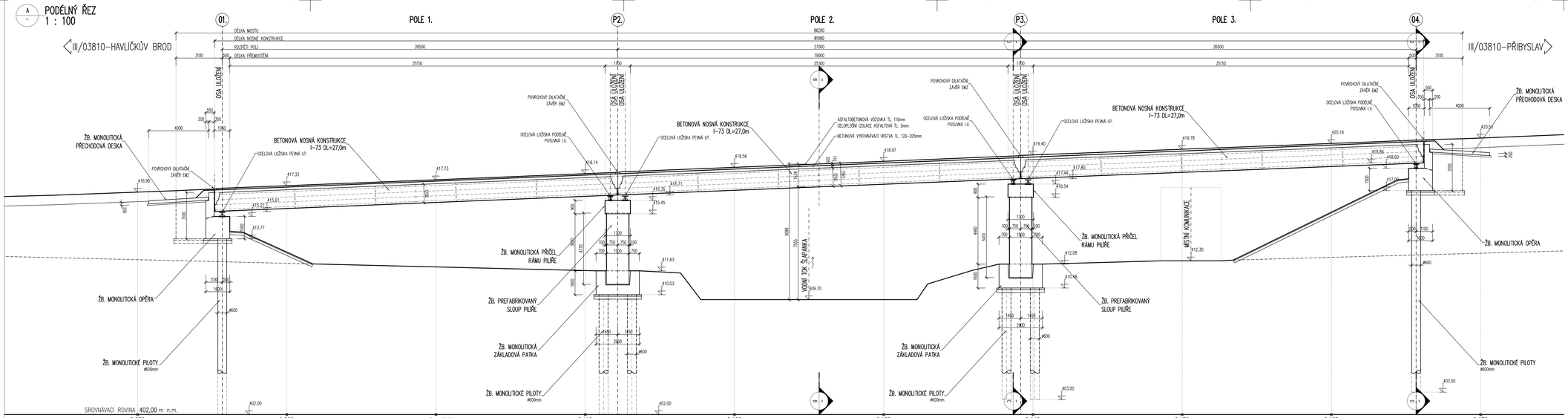

SO 201
DSP+PDPS

SOUŘADNICOVÝ SYSTÉM:	S–JTSK		
VÝŠKOVÝ SYSTÉM:	BpV		
KRESLIL:	KOLEKTIV		
ZPRACOVAL:	ING. JAN BURSA		
TECHNICKÁ KONTROLA:	ING. FRANTIŠEK ČERNÍK		
ZODPOVĚDNÝ PROJEKTANT:	ING. JAN BURSA		
HLAVNÍ PROJEKTANT:	ING. JAN BURSA		
KRAJ/VYSOČINA	OKRES: HAVLÍČKŮV BROD	OBEC: HAVLÍČKŮV BROD	
INVESTOR: KRAJ VYSOČINA, ŽIŽKOVA 57, 583 33 JIHLAVA			
AKCE: III/03810 HAVLÍČKŮV BROD, MOST EV.Č. 03810–2			
OBJEKT: C.3. SO 201 – MOST EV.Č. 03810–2			
OBSAH: PŮDORYS A PŘÍČNÝ ŘEZ MOSTU – STÁVAJÍCÍ STAV			

MDS PROJEKT
FOKSTERNA Č.P. 175, 566 01 VYSOKÉ MYTO
EMAIL: MDS@MDSPROJEKT.CZ

STUPEŇ:	DSP+PDPS
ZAK.ČÍSLO:	1256–15–3
ARCHIVNÍ ČÍSLO:	1256
DATUM:	02–04/2016
FORMÁT:	10x44
MĚŘÍTKO:	1 : 100
ČÍSLO SOUPRAVY:	ČÍSLO PŘÍLOHY: C.3.16.