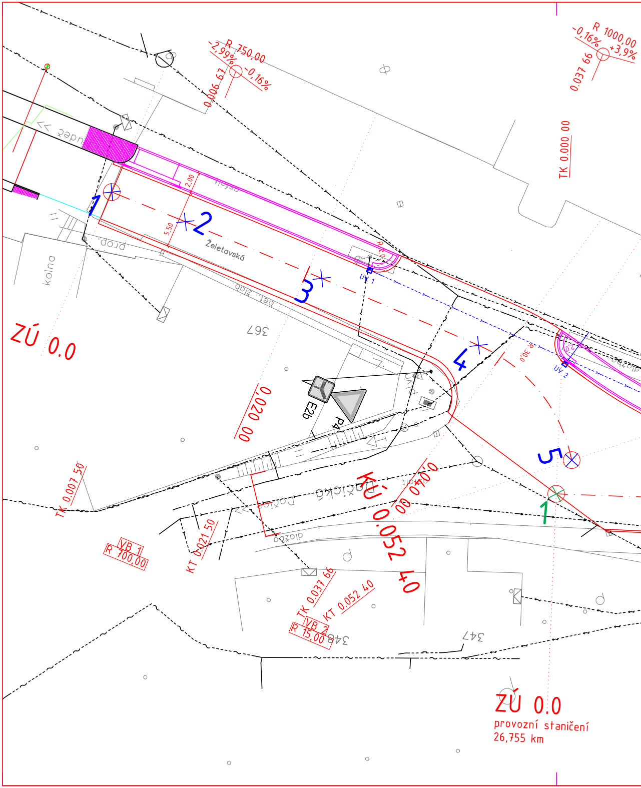
R 750,00
-2,99%
-0,16%
0.006 61
R 1000,00
-0,16%
+3,9%
0.037 66
TK 0.000 00
1
2
3
4
5
1
Želetavská
2,00
5,50
kolna
prop
bet. žlab
367
UV 1
UV 2
R 30,0
E2b
P4
ZÚ 0.0
0,020 00
TK 0.007 50
VB 1
R 700,00
KT 0.021 50
Dačická
dlažba
KÚ 0.052 40
0,040 00
TK 0.037 66
KT 0.052 40
VB 2
R 15,00
348
347
ZÚ 0.0
provozní staničení
26,755 km

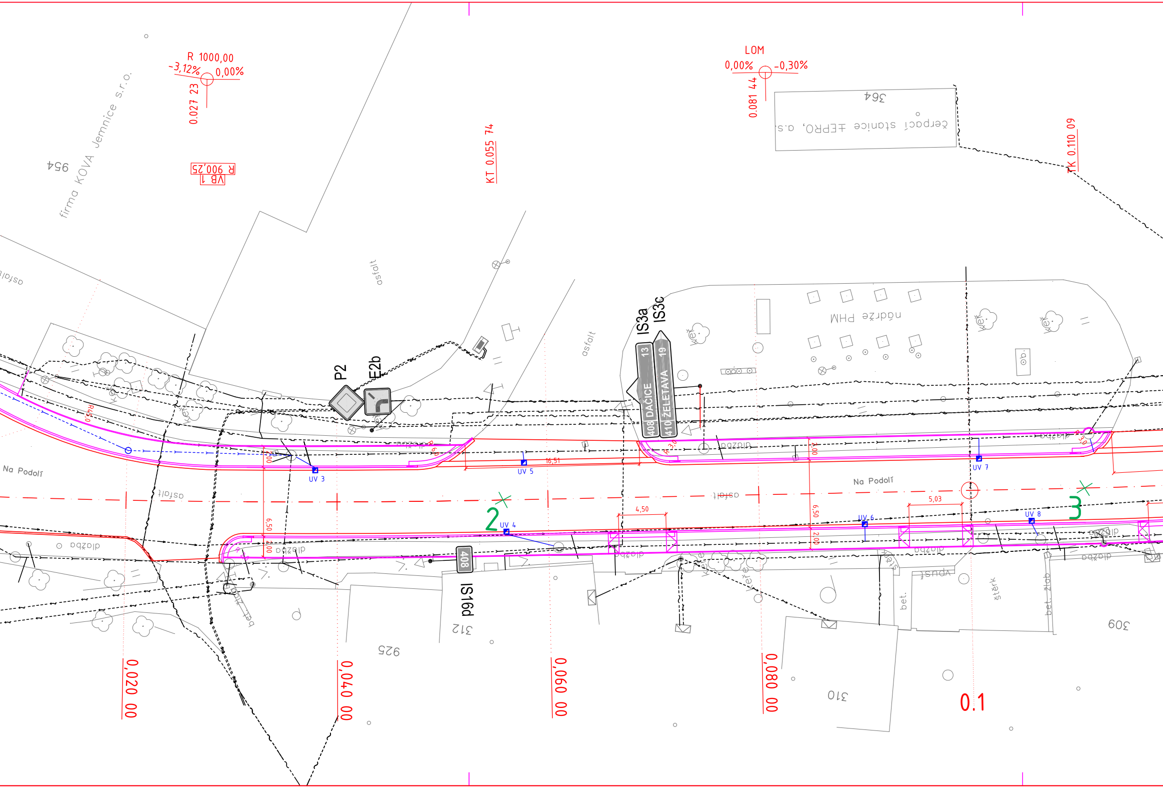
R 1000,00
-3,12%
0,00%
0.027 23
R 900,25
VB 1
954
firma KOVA Jemnice s.r.o.
KT 0.055 74
LOM
0,00%
-0,30%
0.081 44
364
čerpací stanice EPRO, a.s.
TK 0.110 09
asfalt
P2
E2b
IS3a
IS3c
13
DAČICE
408
19
ŽELETAVA
410
nádrže PHM
keř
ob.
Na Podolí
R 4,50
R 6,0
R 3,0
UV 3
UV 4
UV 5
UV 6
UV 7
UV 8
16,51
2,00
6,50
4,50
5,03
2
3
dlažba
408
IS16d
312
925
310
309
vpust
bet.
štěrk
bet. žlab
0,020 00
0,040 00
0,060 00
0,080 00
0.1

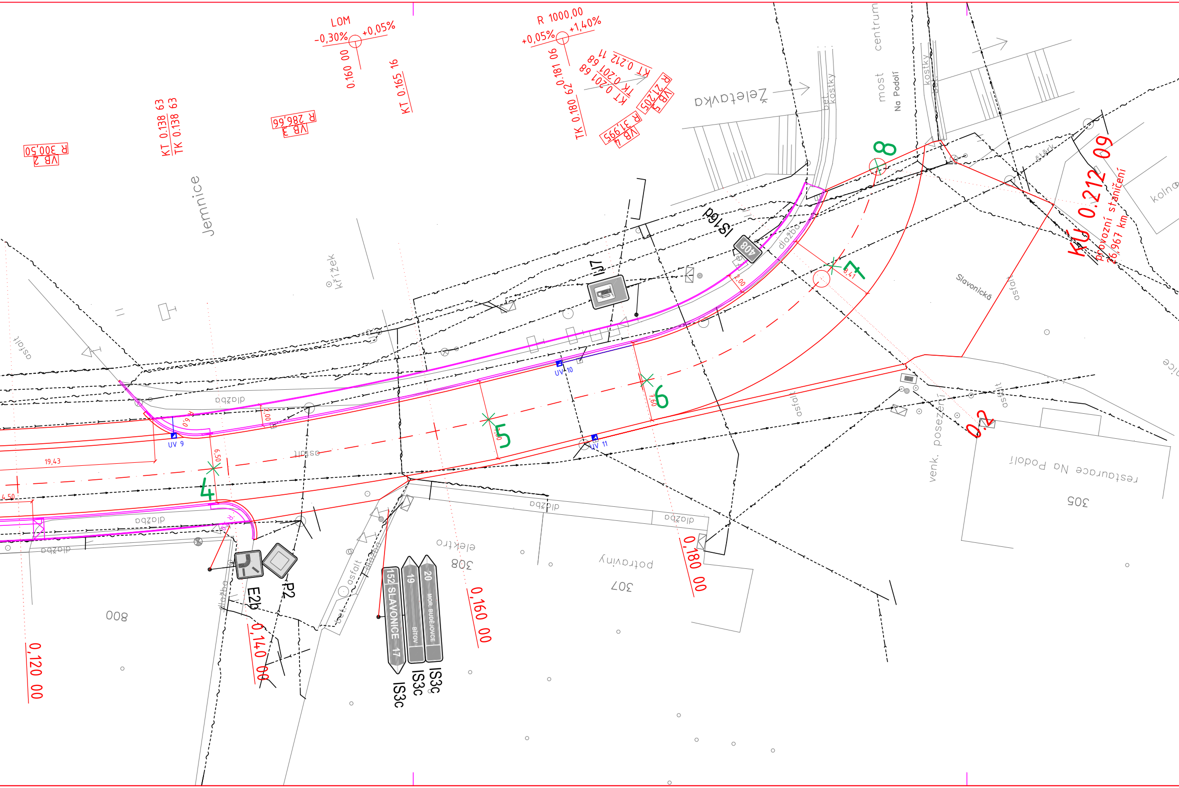
R 300,50
VB 2
KT 0.138 63
TK 0.138 63
R 286,66
VB 3
LOM
-0,30%
+0,05%
0.160 00
KT 0.165 16
R 1000,00
+0,05%
+1,40%
0.181 06
TK 0.180 62
KT 0.212 11
TK 0.201 68
KT 0.201 68
R 21,205
VB 5
R 31,995
VB 4
Želetavka
bet. kostky
most
centrum
Na Podolí
kostky
štěrk
KÚ 0.212 09
provozní staničení
26,967 km
kolna
Jemnice
křížek
asfalt
dlažba
IS16d
408
IJ7
8
7
6
5
4
2,00
6,41
7,60
6,50
6,50
19,43
4,50
UV 9
UV 10
UV 11
Slavonická
asfalt
venk. posezení
0.2
restaurace Na Podolí
305
potraviny
307
elektro
308
800
0,180 00
0,160 00
0,140 00
0,120 00
E2b
P2
152 SLAVONICE 17
19 BÍTOV
20 MOR. BUDĚJOVICE
IS3c
IS3c
IS3c
bet.
asfalt
dlažba

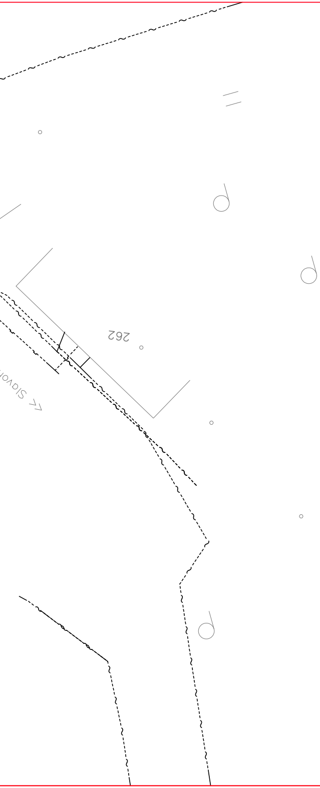

SOUŘADNICE OSA sil. II/410

	Y	X
1.	675812.663	1171002.012
2.	675817.246	1171007.960
3.	675825.901	1171018.961
4.	675836.023	1171031.566
5.	675848.872	1171037.130

SOUŘADNICE OSA sil. II/408

	Y	X
1.	675851.558	1171034.877
2.	675867.141	1171088.387
3.	675880.918	1171141.803
4.	675886.596	1171168.941
5.	675889.161	1171195.331
6.	675889.624	1171210.791
7.	675883.937	1171230.679
8.	675876.036	1171237.319

LEGENDA SÍTÍ

- VEDENÍ NN
- VEDENÍ KANALIZAČNÍ
- VEDENÍ PLYNOVODNÍ
- VEDENÍ SDĚLOVACÍ
- VEDENÍ V.O.
- VEDENÍ VODOVODNÍ

—— Rekonstrukci chodníků řeší jiná projektová dokumentace, investor město Jemnice

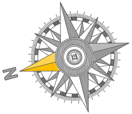

VEŠKERÉ NADZEMNÍ ZNAKY INŽENÝRSKÝCH SÍTÍ BUDOU VÝŠKOVĚ UPRAVENY DO NOVĚ NAVRHOVANÉ NIVELETY
PRŮBĚH INŽENÝRSKÝCH SÍTÍ JE ZAKRESLEN INFORMATIVNĚ, PŘED ZAČÁTKEM STAVBY BUDOU SÍTĚ VYTYČENY JEJICH SPRÁVCI

DI PROJEKT

DI PROJEKT s.r.o.
CHELČICKÉHO 686
533 51 PARDUBICE-ROSICE

HLAVNÍ PROJEKTANT:	JAN ZVÁRA, DiS.
ZODPOVĚDNÝ PROJEKTANT:	JAN ZVÁRA, DiS.
VYPRACOVAL:	JAN ZVÁRA, DiS.
TECHNICKÁ KONTROLA:	LUKÁŠ TŘASÁK, DiS.
INVESTOR:	Krajská správa a údržba silnic Vysočiny, p.o.
MĚSTO:	Jemnice
KRAJ:	Vysočina

STUPEŇ PD:	DSP, PDPS
Č. ZAKÁZKY:	039/2015
DATUM:	03/2015
FORMÁT:	7xA4
MĚŘÍTKO:	1:250
PARÉ:	Č. PŘÍLOHY: B.3

AKCE:

II/408 Jemnice křiž. II/410 – křiž. II/152

PŘÍLOHA:

GEODETICKÝ KOORDINAČNÍ VÝKRES