Veřejná zakázka **Modernizace a rozšíření expozic v Muzeu řemesel Moravské Budějovice**
Příloha č. 5 Zadávací dokumentace / Příloha č. 3 smlouvy - **Harmonogram plnění projektu**

| Fáze | Činnost | Odpovědnost | zahájení | ukončení |
|---|---|---|---|---|
| Expozice řemesel a živností, výtisky | Vyklizení prostor 101 až 103, 201 až 205, 301 až 304 od sbírkových předmětů. Vyklizení knihovny 306 a 307, návštěvnického centra 401 až 405 | MVT | 03.09.2018 | 21.12.2018 |
| | Stavební úpravy a opravy - část I (podlahy 301 a 302, elektrorozvod z hodin do chodby, natažení komunikací a vytvoření průchodů pro ethernet rozvod), podlahy 401, 402, 306 a 307, komunikace pro ethernet v 401 a 402, rozšíření elektroinstalace v 401 a 402, zazdění dveří v 111 a probourání dveří na WC, natažení ethernetu z místnosti 110 do 402, lišty pro kabeláž a elektro do depozitáře) včetně likvidace odpadu | MMB | 14.10.2019 | 15.03.2020 |
| | Demontáž, odvoz a uložení na skládce původního mobiliáře a dřevotřískových podlah z místnosti 100 až 103 a 201 až 205. | Dodavatel | 23.03.2020 | 03.04.2020 |
| | Oprava a výmalba místnosti 100 až 103, 201 až 205 a 302, 306 a 307; oprava zárubní 301, 303, 305, výmalba provozní chodby. | MVT | 20.01.2020 | 31.03.2020 |
| | Instalace pódií a osvětlovacích ramp v místnostech 101, 102, 201 až 205, 301 až 304, (včetně lišt v podlu pro vedení kabeláže - osvětlení, zabezpečení). | Dodavatel | 06.04.2020 | 07.05.2020 |
| | Instalace osvětlení v místnostech 101, 102, 201 až 205, 301 až 304. Osvětlení 305-307. Instalace zásuvek a vypínačů 101, 102, 201 až 205 a 301 až 304. | Dodavatel | 16.03.2020 | 17.04.2020 |
| | Vitríny a jejich osvětlení, mobiliář a grafika v místnostech 101 až 103, 201 až 205 a 303 a 304. Dětská linka 201-205, mobiliář a dětský prvek Masné krámy. Mobiliář 305-307. | Dodavatel | 04.05.2020 | 21.08.2020 |
| | Vitríny a jejich osvětlení, mobiliář a grafika v místnostech 101 až 103, 201 až 205 a 303 a 304. Dětská linka 201-205; AV prvky v místnostech 203, 205, 304 až 306 a příslušný software k nim, mobiliář a dětský prvek Masné krámy. Mobiliář 305-307. | Dodavatel | 20.04.2020 | 21.08.2020 |
| | Instalace sbírkových předmětů | MVT | 24.08.2020 | 11.09.2020 |
| | Zkušební provoz expozice řemesel a živností | Dodavatel<br>MVT | 14.09.2020 | 23.10.2020 |
| | Částečné vyklizení místností 104 až 111 od sbírkových předmětů a zakrytí podlah. | MVT | 20.04.2020 | 29.05.2020 |
| | Výmalba místností 104, 106-109, 111, 401-404, přístupové chodby | MVT | 18.05.2020 | 03.07.2020 |
| | Instalace EZS (expozice místností, vitríny, návštěvnické centrum, depozitáře, knihovna, kamery) a požární zabezpečení. | Dodavatel | 14.09.2020 | 16.10.2020 |
| | Telemetrie (měření klimatu) | Dodavatel | 15.02.2021 | 26.03.2021 |
| | Vytapetování místností 105 a 110, výroba a instalace obložení v 111, instalace vypínačů a zásuvek 100, 103 až 111; výroba a instalace replik a fundamentů pro sb. předměty v místnostech 101 až 111; výroba vitrín a panelů 301 a 302; AV technika a mobiliář pro místnosti 100, 101 a 401 až 405. Tvorba a instalace AV prvků včetně obsahu ve 101, 102 (pult) a 110 (přehrávač s fotobuňkou). | Dodavatel | 27.07.2020 | 26.03.2021 |
| Expozice Příběh města a zámku | Příprava podkladů pro obsah speciálního efektu | MVT | 01.09.2020 | 30.09.2020 |
| | Výroba a konzultace obsahu speciálního efektu pro místnost 101 (Pepper´s ghost effect) | Dodavatel | 05.10.2020 | 18.12.2020 |
| | Instalace komponentů a obsahu speciálního efektu, jeho zprovoznění a zaškolení personálu muzea. | Dodavatel | 22.02.2021 | 19.03.2021 |
| | Dodávka a montáž kolejnic knihovního a archivačního regálového systému do místností 306 a 307 | Dodavatel | 03.02.2020 | 21.02.2020 |
| | Dodávka a instalace regálů knihovního a archovačního regálového systému v místnostech 306 a 307 | Dodavatel | 04.05.2020 | 22.05.2020 |
| | Osvětlení místností 103-105, 110, 111, 401 až 405. | Dodavatel | 01.06.2020 | 31.07.2020 |
| | Instalace sbírkových předmětů | MVT | 29.03.2021 | 16.04.2021 |
| | Instalace mobilních čidel EZS na sbírkové předměty | Dodavatel | 19.04.2021 | 14.05.2021 |
| | Příprava a pořízení technologií pro znevýhodněné skupiny | Dodavatel | 11.01.2021 | 26.03.2021 |
| | Zkušební provoz expozice Příběh města a zámku | Dodavatel<br>MVT | 17.05.2021 | 25.06.2021 |
| | Zkušební provoz technologií pro znevýhodněné skupiny | Dodavatel<br>MVT | 29.03.2021 | 23.04.2021 |

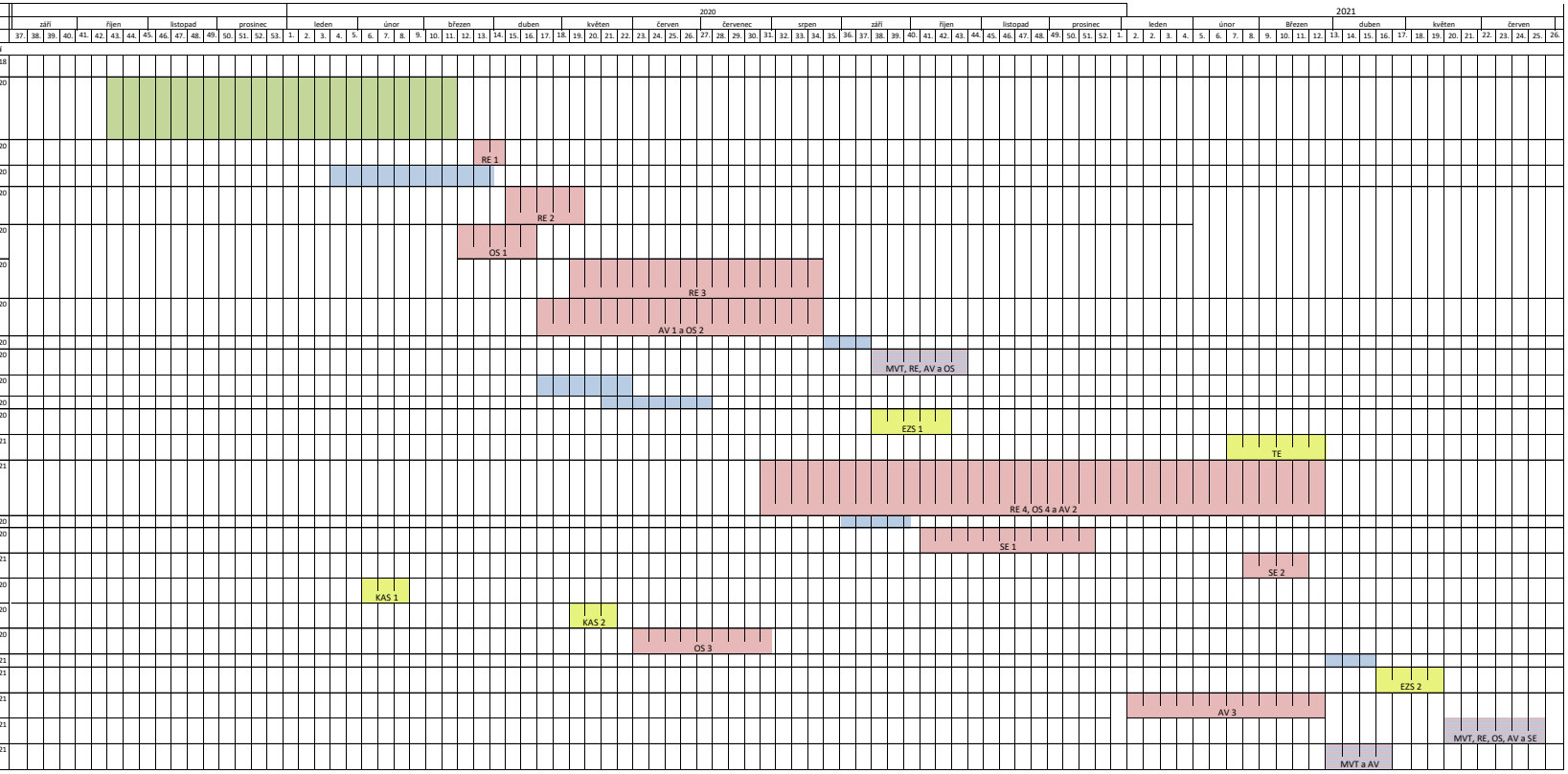


**Vysvětlivky:**

*kód* *část veřejné zakázky "Modernizace a rozšíření expozic v Muzeu řemesel Moravské Budějovice"*

| | |
|---|---|
| OS | 1 - Prvky silnoproudé elektrotechniky (osvětlení, atd.) |
| AV | 2 - Audio, video a informační technika |
| SE | 3 - Speciální efekty (Pepper´s ghost effect) |
| RE | 4 - Mobiliář a vnitřní vybavení (realizace expozic) |

*kód* *samostatná veřejná zakázka*

| | |
|---|---|
| EZS | Rozšíření EZS |
| TE | Měření klimatu |
| KAS | Knihovní a archivační regálový systém |

*kód* *identifikace subjektu*

| | |
|---|---|
| MVT | Muzeum Vysočiny Třebíč (zadavatel) |
| MMB | Město Moravské Budějovice |

Pozn.: Číslovka ve spojitosti s kódem označuje dílčí etapu realizace dané (části) zakázky (např. RE 1 = 1. etapa realizace části 4 - Mobiliář a vnitřní vybavení veřejné zakázky "*Modernizace a rozšíření expozic v Muzeu řemesel Moravské Budějovice*" ).