PŮDORYS M 1:100 - VÝKOPY 2. FÁZE

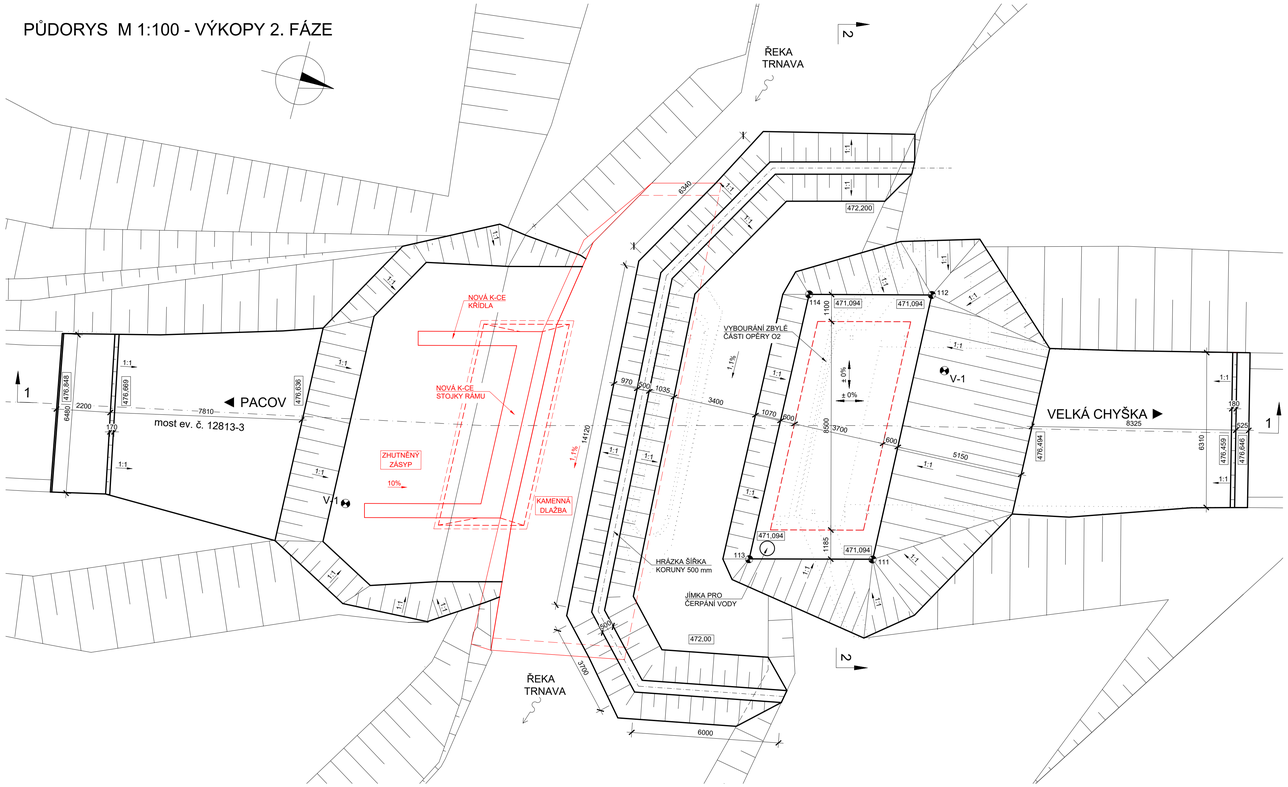

ŘEZ 2 - 2 M 1:100

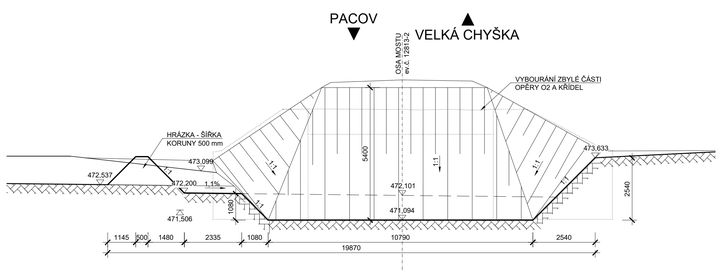

DETAIL HRÁZKY M 1:20

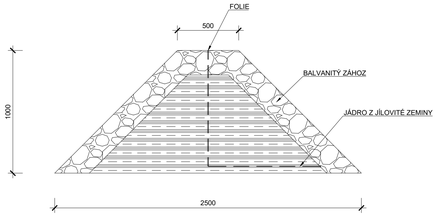

TABULKA VYTYČOVACÍCH BODŮ

Č. BODU	Y	X	Z
111	707 688,14	1 113 943,67	471,094
112	707 699,19	1 113 943,97	471,094
113	707 686,92	1 113 948,54	471,094
114	707 697,98	1 113 948,82	471,094

- PŘESNOST VYTYČENÍ DLE:
  ČSN 73 0420-1 Přesnost vytyčování staveb-Část 1: Základní požadavky
  ČSN 73 0420-2 Přesnost vytyčování staveb-Část 2: Vytyčovací odchylky
- PRO VYTYČENÍ BUDE POUŽITA PLATNÁ VYTYČOVACÍ SÍŤ STAVBY

Tabulka 27 – Mezní vytyčovací odchylka vytyčení podrobných bodů mostu z CHB a z HVB mostu

Stavební etapa	Mezní vytyčovací odchylka $\delta_{K\varphi}$ (mm)		
	podélná	příčná	výšková
zemní práce	± 100	± 100	± 50
zemní konstrukce	± 70	± 50	± 30
spodní stavba	± 30	± 20	± 15
nosná konstrukce	± 20	± 15	± 10
svršek mostu	± 15	± 10	± 4

SOUŘADNICOVÝ SYSTÉM: S-JTSK
VÝŠKOVÝ SYSTÉM: Bpv

ŘEZ 1 - 1 M 1:100

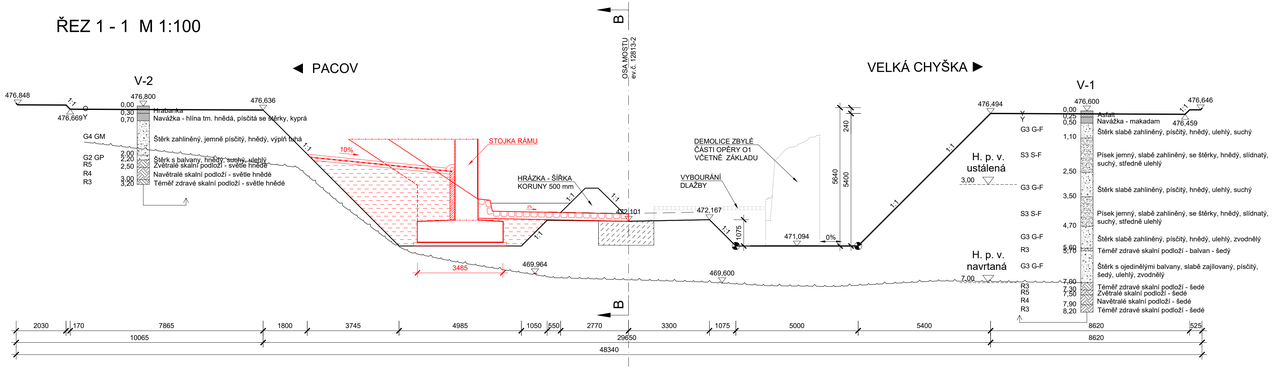

POZNÁMKA:

- MOST S EV. ČÍSLEM 12813-2 PŘEVÁDÍ SILNICI III/12813 PŘES ŘEKU TRNAVU
- STÁVAJÍCÍ STAV BYL ZAKRESLEN NA ZÁKLADĚ MOSTNÍHO LISTU SPRÁVCE MOSTU, GEODETICKÉHO ZAMĚŘENÍ A ZKUŠENOSTÍ PROJEKTANTA
- DIMENZE SKRYTÝCH TVARŮ SPODNÍ STAVBY SE MOHOU LIŠIT OD ZÁKRESU V PROJEKTOVÉ DOKUMENTACI
- PO DOBU STAVBY BUDE SILNICE III/12813 PRO VEŠKERÝ PROVOZ UZAVŘENA
- VÝKOPY SE BUDOU ZŘIZOVAT PRŮBĚŽNĚ S DEMOLICÍ STÁVAJÍCÍHO MOSTU
- PO DOBU PRACÍ BUDE TOK ŘEKY TRNAVY USMĚRŇOVÁN POMOCÍ SYPANÉ HRÁZE NA POLOVINY.
- V RÁMCI VÝKOPŮ BY NEMĚLI BÝT DOTČENY ŽÁDNÉ INŽENÝRSKÉ SÍTĚ
- ODHALENOU ZÁKLADOVOU SPÁRU PŘEVEZME GEOLOG
- SVAHY BUDOU PRŮBĚŽNĚ SLEDOVÁNY GEOLOGEM, KTERÝ DLE NUTNOSTI PŘÍPADNĚ ROZHODNE O ZMĚNĚ SKLONŮ SVAHŮ PŘÍSLUŠNÉ ČÁSTI VÝKOPU
- ZÁKLADOVOU SPÁRU JE NUTNÉ OCHRÁNIT PŘED ZNEHODNOCENÍM PŘED REALIZACÍ PODKLADNÍCH BETONŮ A ZÁKLADŮ

STAVBA:
III/12813 Velká Chyška, most ev. č. 12813-2

OBJEDNATEL:
Krajská správa a údržba silnic Vysočiny, p. o.
Kosovská 1122/16
586 01 Jihlava

dipont
DIPONT s.r.o. projektová a inženýrská činnost
Křišťálová 1432/18, 400 01 Ústí nad Labem, CZ
E: dipont@dipont.cz T: 00420 475 201 724

ODP. PROJEKTANT SO	VYPRACOVAL	TECHNICKÁ KONTROLA	Zakázka: D18003	Datum: 10/2019
ING. MARTIN PLŠEK	KARLA HROTKOVÁ, DIS.	ING. PETR NOVÁK	Účel PD: PDPS	
			Měřítko: 1: 100	
			Formát: 10xA4	

OBJEKT: SO 201 Most ev. č. 12813-2
Část: D.1.4
Paré:
PŘÍLOHA: VÝKOPY - 2. FÁZE
Příloha: 4.2