

## ZNAČENÍ PRVKŮ

58 rX 204 B

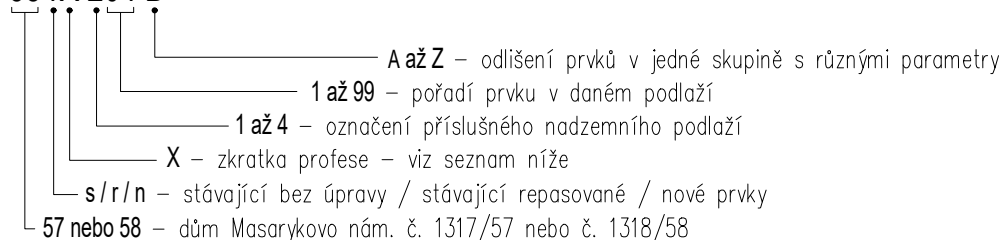

Zkratky profesí ve značení:

ST	kamenické prvky
S	štukatéřské prvky
K	klempířské prvky
T	truhlářské prvky
TD	truhlářské prvky – dveře
TO	truhlářské prvky – okna
Z	zámečnické prvky
KO	kovářské prvky
TR	terakotové prvky
TE	tesařské prvky

## POZNÁMKY

- Rozměry jsou udávány v **MILIMETRECH** [mm], pokud není uvedeno jinak.
- Uvedené rozměry a tvar prvků budou předem ověřeny na stavbě **ZAMĚŘENÍM!**
- Veškeré prvky jsou uvažovány **KOMPLETNĚ**, vč. kotevního a spojovacího materiálu, povrchové úpravy, příslušenství vč. dodávky i montáže, pokud není uvedeno jinak.
- Přesné barevné odstíny povrchových úprav, přesné typy kování atd. u jednotlivých výrobků je nutné před výrobou nechat **SCHVÁLIT** investorem, architektem, příp. také zástupci NPÚ. Vzorník RAL může být nahrazen jiným vhodným vzorníkem.
- Veškeré prvky vč. kotevního a spojovacího materiálu je uvažováno **VENKOVNÍ**, pokud není uvedeno jinak.

0,000 = \_\_\_\_ B.p.v. / souřadnicový systém S-JTSK

vedoucí projektant	Ing. arch. Petr Řehořka	<div> Krkoškova 502/27, 613 00 Brno</div>	
zodpovědný projektant	Ing. arch. Petr Řehořka		
autor	Ing. arch. Petr Řehořka	část D.1.1 Architektonicko–stavební řešení	
vypracovala	Ing. arch. Tamara Mertová		
investor	Muzeum Vysočiny Jihlava, Masarykovo nám. 1224/55, 586 01 Jihlava	formát1 A4 datum10/2021 stupeň PD DPS	
místo stavby	Masarykovo náměstí, Jihlava (parcely č. 2767/1 a č. 2766)		
název stavby	OBNOVA FASÁD DOMŮ Č. 1317/57 A 1318/58		
stavební objekt	SO 02 – Dům č. p. 1318/58		
obsah	VÝPIS KAMENICKÝCH PRVKŮ		
		měřítko -	č. výkresu D.1.1.7

# Výpis kamenických prvků SO 02 – STÁVAJÍCÍ

MUZEUM VYSOČINY JIHLAVA – Obnova fasád domů č. 1317/57 a 1318/58

Označení prvku: **58 rST 101**

Název prvku: stávající kamenný nákolník

Orient. rozměry [mm]:

v. 600  
š. u paty ca 330  
h. ca 160  
ø –

Popis prvku: stávající kamenný nákolník při patě vstupního portálu  
vyspravení a začištění prvku

Materiál a povrch: přírodní kámen  
kamenicky opracováno

Poznámka: –

Počet kusů: 2 ks

Umístění:

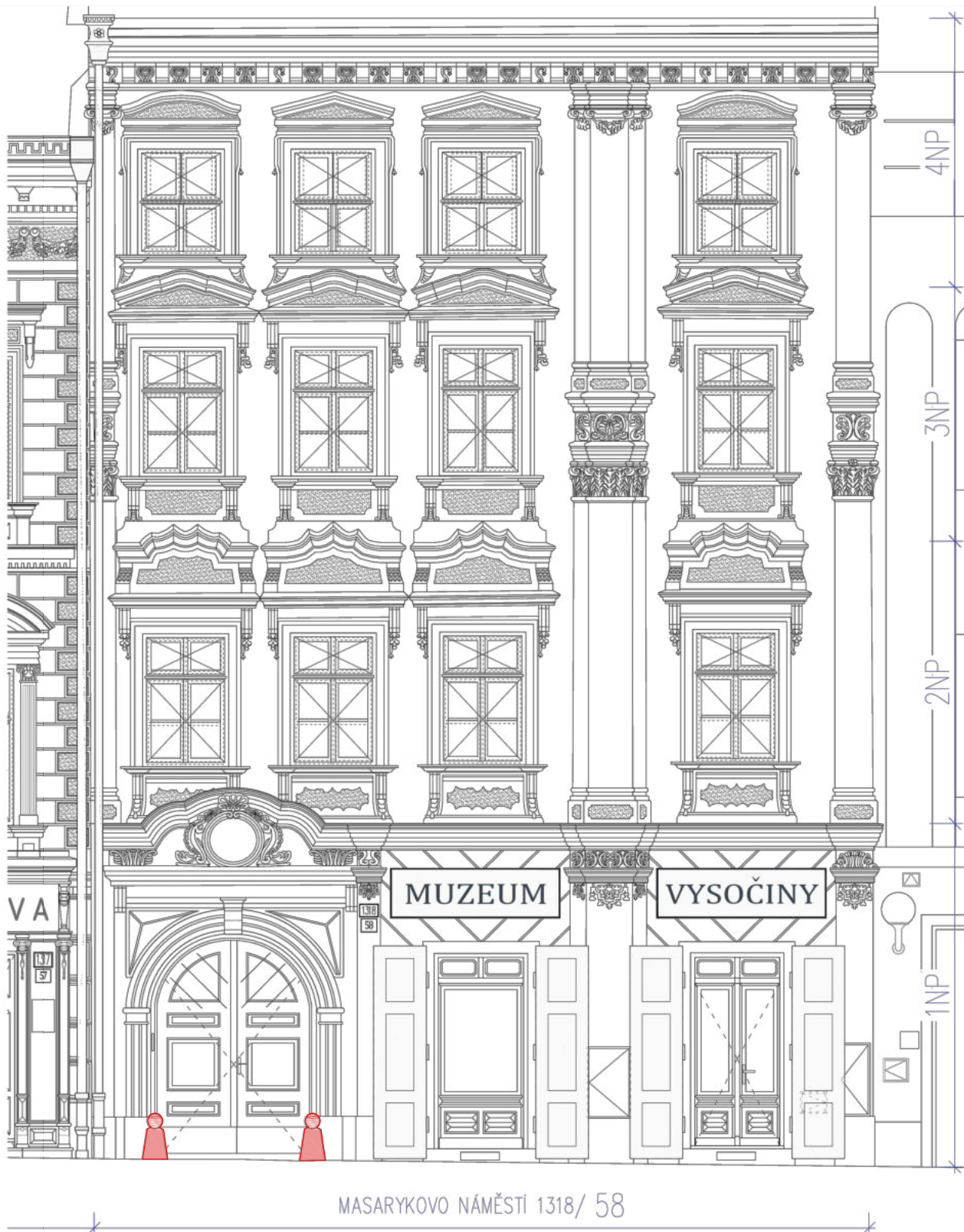

# Výpis kamenických prvků SO 02 – STÁVAJÍCÍ

MUZEUM VYSOČINY JIHLAVA – Obnova fasád domů č. 1317/57 a 1318/58

Označení prvku: **58 rST 102**

Název prvku: stávající kamenný schod

Orient. rozměry [mm]:

v. ca 100  
š. ca 2050  
h. ca 300  
Ø –

Počet kusů: 1 ks

Umístění:

Popis prvku: stávající kamenný schod vstupního portálu  
vyspravení a začištění prvku

Materiál a povrch: přírodní kámen  
kamenický opracováno

Poznámka: –





# Výpis kamenických prvků SO 02 – STÁVAJÍCÍ

MUZEUM VYSOČINY JIHLAVA – Obnova fasád domů č. 1317/57 a 1318/58

Označení prvku: **58 rST 103 A až P**

Název prvku: stávající kamenný sokl

Orient. rozměry [mm]:

v. 540 – 640  
š. celkem ca 6500  
h. ca 50  
ø –

Počet kusů: složeno z 15 ks (desek) + 1 ks z č. 1319/59 (P)

Umístění:

Popis prvku:

stávající sokl z kamenných desek A až P  
repase původních prvků ze začátku 20. století  
dle dochované dokumentace  
všechny desky demontovány, vyspraveny a začištěny,  
příp. předem ořezány dle dokumentace a osazeny  
zpět

Materiál a povrch:

přírodní kámen  
kamenicky opracováno

Poznámka:

ořezané části desek uložit do depozitáře/použít  
místo zničených částí  
kov. tyč v desce B (označena zeleným kolečkem)  
také uložit do depoz. (nebyl zjištěn účel prvku)

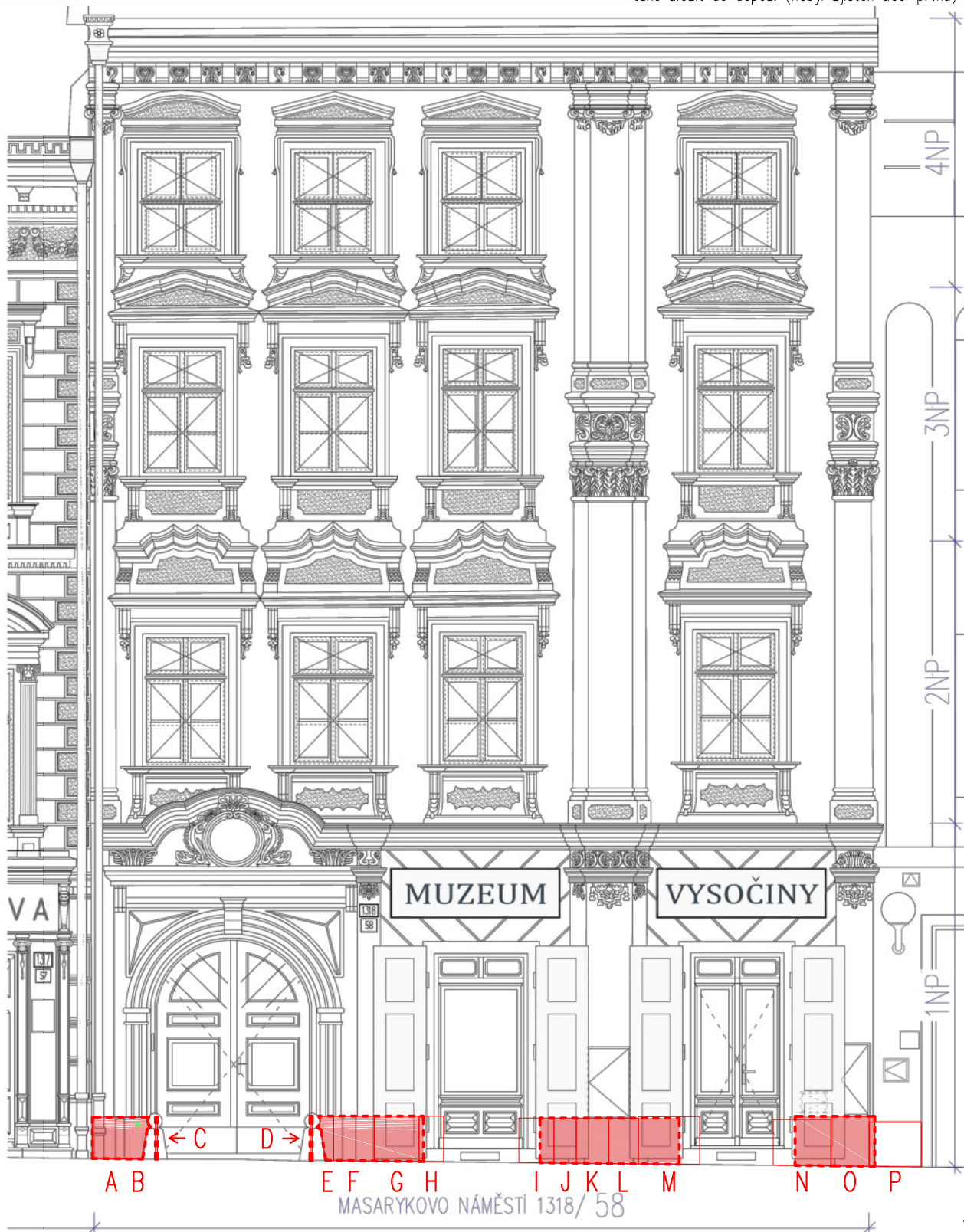



# Výpis kamenických prvků SO 02 – NOVÉ

MUZEUM VYSOČINY JIHLAVA – Obnova fasád domů č. 1317/57 a 1318/58

Označení prvku: **58 nST 104**

Název prvku: kamenný sokl

Orient. rozměry [mm]:

v. bude zjištěno při úpravě stávajícího soklu  
š. bude zjištěno při úpravě stávajícího soklu  
h. ca 50  
ø –

Počet kusů: bude zjištěno při úpravě stávajícího soklu

Umístění:

Popis prvku:

doplnění chybějících kusů kamenného soklu z kamenných desek 58 rST 103 A až P rekonstrukce původních prvků ze začátku 20. století dle dochované dokumentace

Materiál a povrch:

přírodní kámen  
kamenicky opracováno

Poznámka:

přednostně využít stávající kusy soklu možno použít také demontovaných částí soklu z SO 01 57 rST 101 A až L

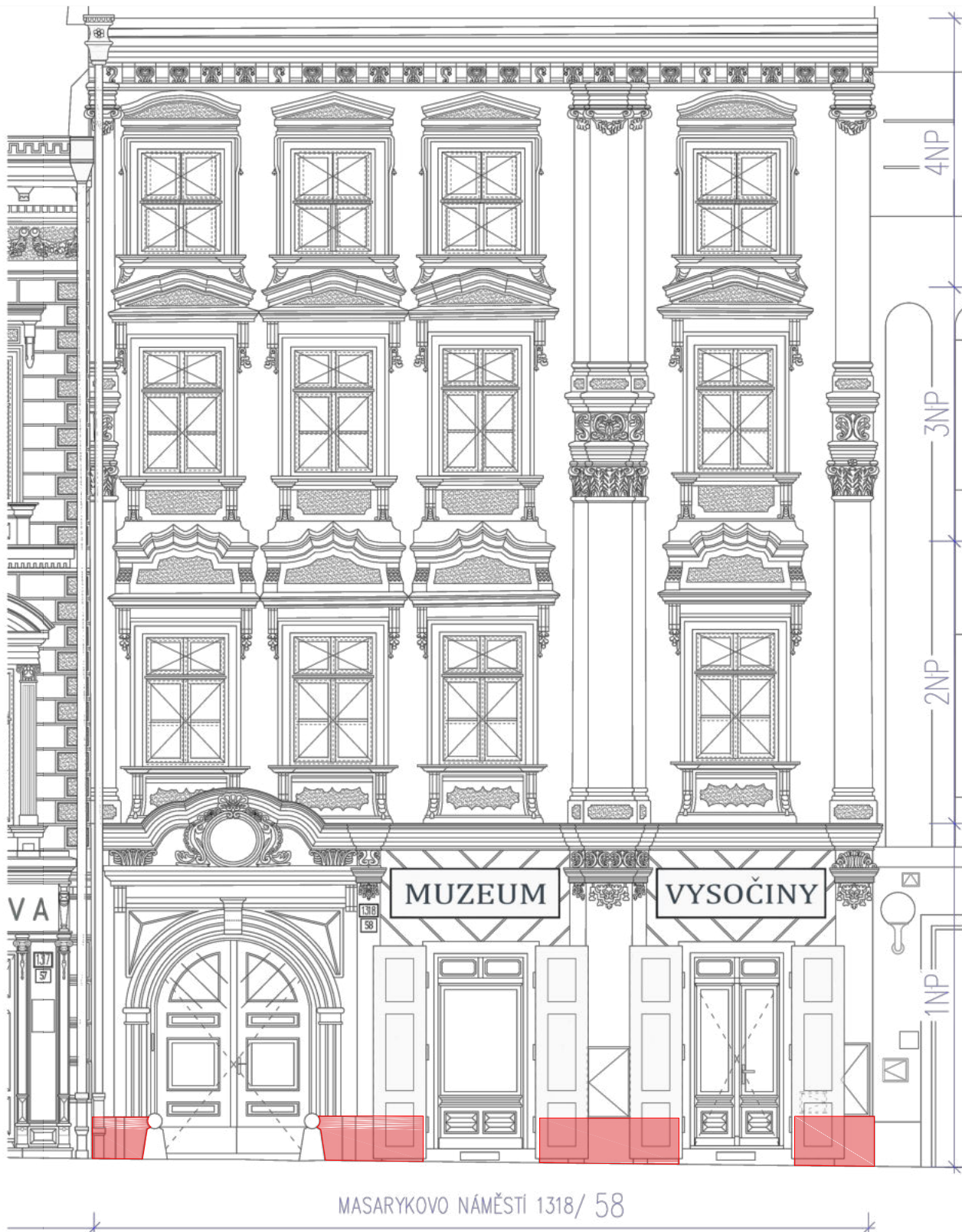

# Výpis kamenických prvků SO 02 – NOVÉ

MUZEUM VYSOČINY JIHLAVA – Obnova fasád domů č. 1317/57 a 1318/58

Označení prvku: **58 nST 105**

Název prvku: kamenný schod

Orient. rozměry [mm]:

v. 200  
š. 1500  
h. ca 500  
ø –

Počet kusů: 2 ks

Umístění:

Popis prvku:

kamenný schod vytvářející podstavu pro výlohu  
příp. výlohu se vstupem  
ve schodu je navržen otvor pro větrání sklepa –  
otvor bude opatřen prvkem 58 nZ 103  
rekonstrukce původních prvků ze začátku  
20. století dle dochované dokumentace

Materiál a povrch:

přírodní kámen  
kamenicky opracováno

Poznámka:

větrací šachta bude stavebně napojena na stávající  
po vybourání/demontáži stávajících větracích otvorů  
(kamenné ostění bude citlivě odstrojeno a uloženo  
v depozitáři muzea)

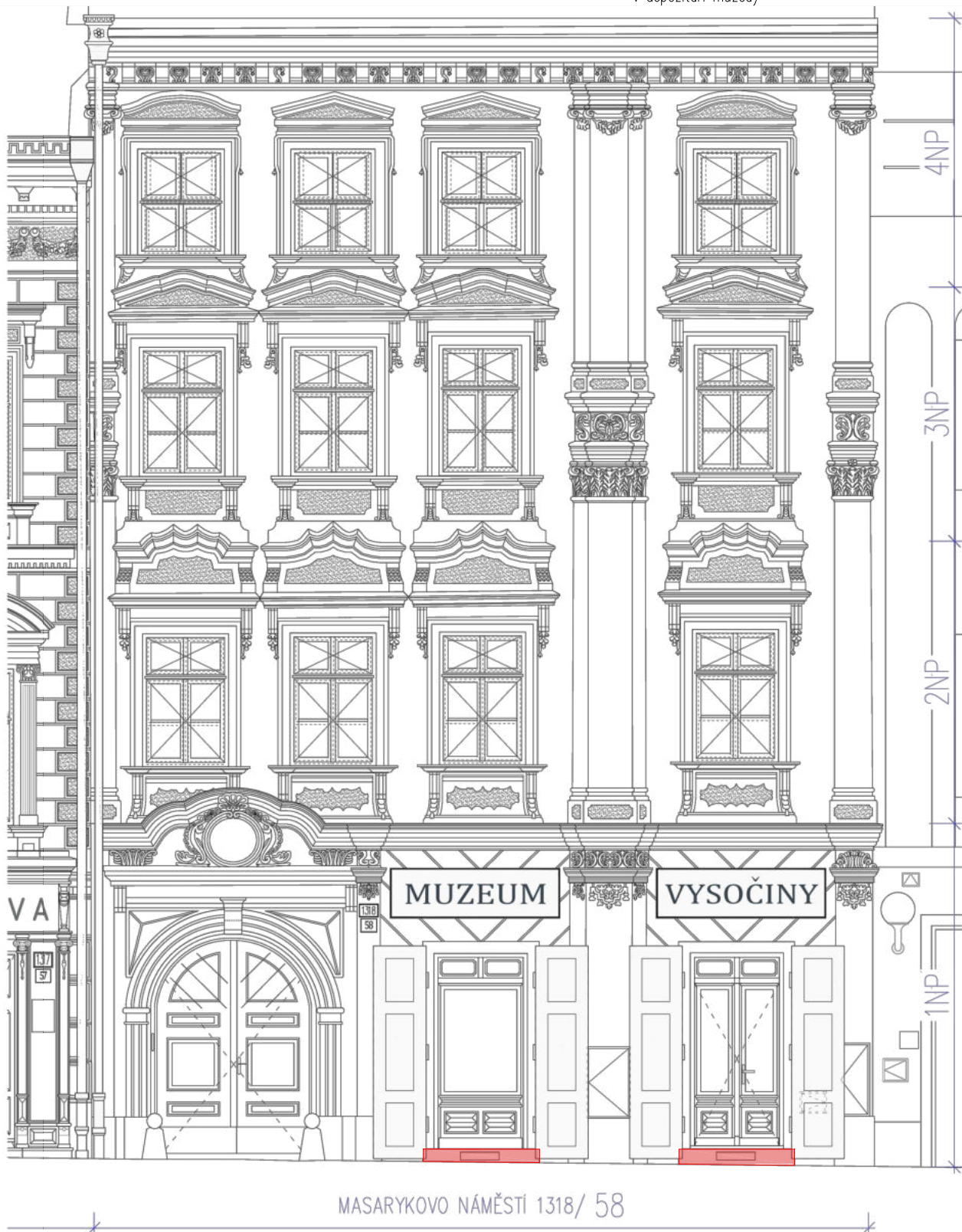



# Výpis kamenických prvků SO 02 – STÁVAJÍCÍ

MUZEUM VYSOČINY JIHLAVA – Obnova fasád domů č. 1317/57 a 1318/58

Označení prvku: **58 rST 106**

Název prvku: stávající kamenný klenák

Orient. rozměry [mm]:

v. 505  
š. ca 200 – 320  
h. ca 160  
ø –

Počet kusů: 1 ks

Umístění:

Popis prvku:

stávající kamenný profilovaný klenák ve vrcholu oblouku vstupního portálu zdoben reliéfem tváře repase původních prvků ze začátku 20. století dle dochované dokumentace vyspravení a začištění prvku

Materiál a povrch:

přírodní kámen  
kamenicky opracováno

Poznámka:

–

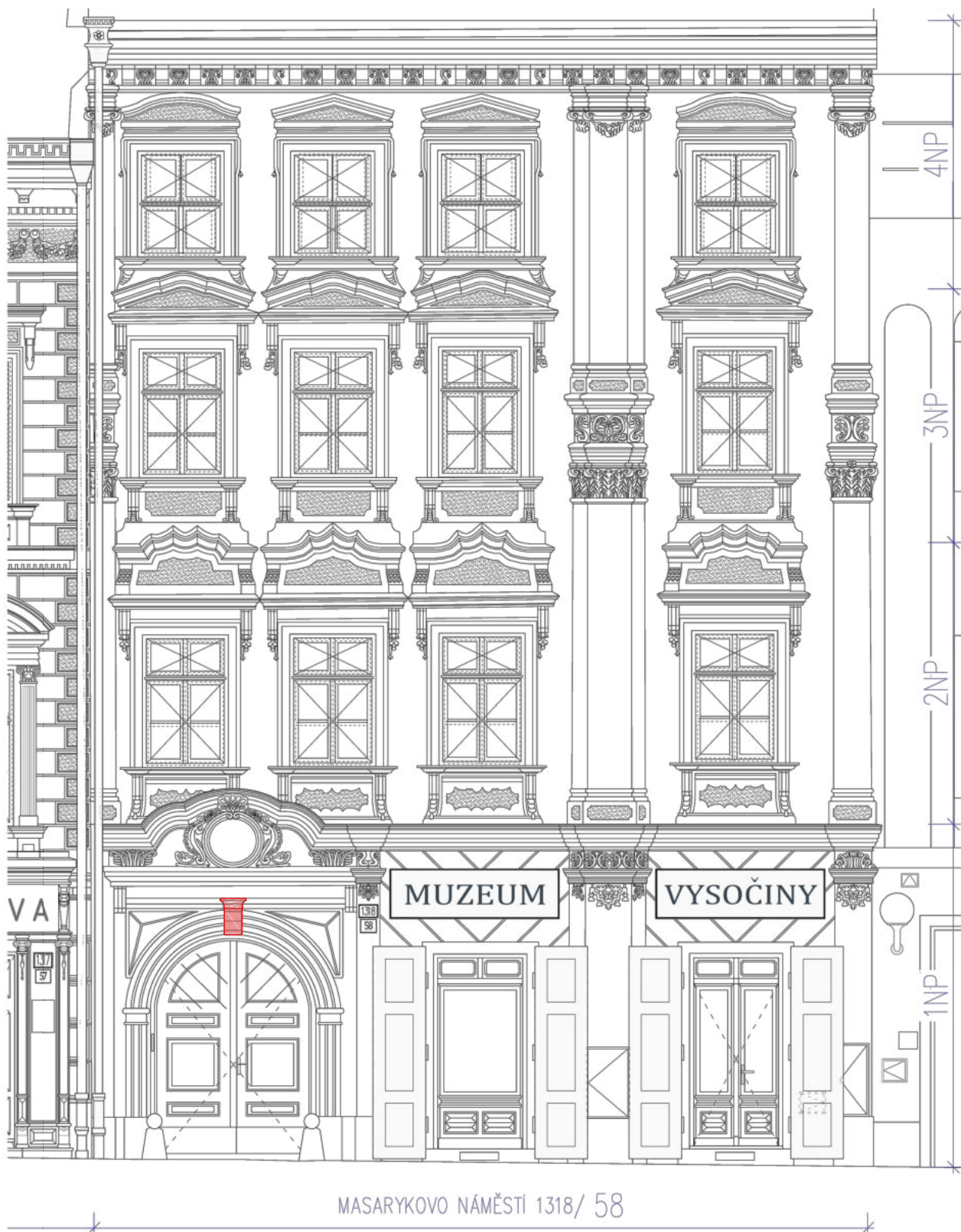



# Výpis kamenických prvků SO 02 – STÁVAJÍCÍ

MUZEUM VYSOČINY JIHLAVA – Obnova fasád domů č. 1317/57 a 1318/58

Označení prvku: **58 rST 107**

Název prvku: skrytá hrana stávající kamenné římsy

Orient. rozměry [mm]:

v. 600  
š. 3420  
h. ca 300  
Ø –

Počet kusů: 1 ks

Umístění:

Popis prvku:

stávající spodní hrana portálové římsy 58 rST 108  
očekáván skrytý profil pod stáv. štukovou omítkou  
v poli portálu pod římsou  
odkryv, násl. vyspravení a začištění prvku  
repose původních prvků ze začátku 20. století dle  
dochované dokumentace

Materiál a povrch:

přírodní kámen  
kamenicky opracováno

Poznámka:

–



# Výpis kamenických prvků SO 02 – STÁVAJÍCÍ

MUZEUM VYSOČINY JIHLAVA – Obnova fasád domů č. 1317/57 a 1318/58

Označení prvku: **58 rST 108**

Název prvku: stávající kamenná portálová římsa

Orient. rozměry [mm]:

v. 600  
š. 3420  
h. ca 300  
ø –

Počet kusů: 1 ks

Umístění:

Popis prvku:

stávající kamenná profilovaná římsa nad vstupním portálem  
vyspravení a začistění prvku  
repase původních prvků ze začátku 20. století dle dochované dokumentace  
oplechování viz 58 nK 101

Materiál a povrch:

přírodní kámen  
kamenicky opracováno

Poznámka:

–





# Výpis kamenických prvků SO 02 – STÁVAJÍCÍ

MUZEUM VYSOČINY JIHLAVA – Obnova fasád domů č. 1317/57 a 1318/58

Označení prvku: **58 rST 201**

Název prvku: stávající kamenná podokenní římsa

Orient. rozměry [mm]:	římsa	konzola
v.	ca 95	350
š.	1610	130
h.	ca 140	100
Ø	–	–

Počet kusů: 4 ks 8 ks

Umístění:

Popis prvku:

stávající kamenná profilovaná podokenní římsa se dvěma profilovanými konzolami  
vyspravení a začištění prvku  
repase původních prvků ze začátku 20. století dle dochované dokumentace  
oplechování viz 58 nK 201

Materiál a povrch:

přírodní kámen  
kamenicky opracováno  
příp. vápenný omítkový nátěr  
přesný odstín bude určen na základě vzorníku RAL

Poznámka:

konzoly částečně skryty pod římsou 58 nS 110





# Výpis kamenických prvků SO 02 – STÁVAJÍCÍ

MUZEUM VYSOČINY JIHLAVA – Obnova fasád domů č. 1317/57 a 1318/58

Označení prvku: **58 rST 202**

Název prvku: stávající kamenná okenní šambrána

Orient. rozměry [mm]:

v. 1880  
š. 1430  
h. ca 110  
ø –

Počet kusů: 4 ks

Umístění:

Popis prvku:

stávající kamenná profilovaná okenní šambrána  
vyspravení a začištění prvku  
repase původních prvků ze začátku 20. století dle  
dochované dokumentace

Materiál a povrch:

přírodní kámen  
kamenicky opracováno  
příp. vápenný omítkový nátěr  
přesný odstín bude určen na základě vzorníku RAL

Poznámka:

–



# Výpis kamenických prvků SO 02 – STÁVAJÍCÍ

MUZEUM VYSOČINY JIHLAVA – Obnova fasád domů č. 1317/57 a 1318/58

Označení prvku: **58 rST 203**

Název prvku: stávající kamenná nadokenní římsa

Orient. rozměry [mm]: římsa

v. ca 200  
š. ca 2000  
h. ca 200  
ø –

konzola

330  
130  
100  
–

Počet kusů: 4 ks

8 ks

Umístění:

Popis prvku:

stávající kamenná profilovaná podokenní římsa se dvěma profilovanými konzolami  
vyspravení a začištění prvku  
repase původních prvků ze začátku 20. století dle dochované dokumentace  
oplechování viz 58 nK 202

Materiál a povrch:

přírodní kámen  
kamenicky opracováno  
příp. vápenný omítkový nátěr  
přesný odstín bude určen na základě vzorníku RAL

Poznámka:

–





# Výpis kamenických prvků SO 02 – STÁVAJÍCÍ

MUZEUM VYSOČINY JIHLAVA – Obnova fasád domů č. 1317/57 a 1318/58

Označení prvku: **58 rST 301**

Název prvku: stávající kamenná podokenní římsa

Orient. rozměry [mm]:	římsa	konzola
v.	ca 120	320
š.	1600	140
h.	ca 120	120
Ø	–	–

Počet kusů: 4 ks

8 ks

Umístění:

Popis prvku:

stávající kamenná profilovaná podokenní římsa se dvěma profilovanými konzolami  
vyspravení a začištění prvku  
repase původních prvků ze začátku 20. století dle dochované dokumentace  
oplechování viz 58 nK 301

Materiál a povrch:

přírodní kámen  
kamenicky opracováno  
příp. vápenný omítkový nátěr  
přesný odstín bude určen na základě vzorníku RAL

Poznámka:

–





# Výpis kamenických prvků SO 02 – STÁVAJÍCÍ

MUZEUM VYSOČINY JIHLAVA – Obnova fasád domů č. 1317/57 a 1318/58

Označení prvku: **58 rST 302**

Název prvku: stávající kamenná okenní šambrána

Orient. rozměry [mm]:

v. 1820 – 1860  
š. 1375 – 1430  
h. ca 90  
ø –

Počet kusů: 4 ks

Umístění:

Popis prvku:

stávající kamenná profilovaná okenní šambrána  
vyspravení a začištění prvku  
repase původních prvků ze začátku 20. století dle  
dochované dokumentace

Materiál a povrch:

přírodní kámen  
kamenicky opracováno  
příp. vápenný omítkový nátěr  
přesný odstín bude určen na základě vzorníku RAL

Poznámka:

–



# Výpis kamenických prvků SO 02 – STÁVAJÍCÍ

MUZEUM VYSOČINY JIHLAVA – Obnova fasád domů č. 1317/57 a 1318/58

Označení prvku: **58 rST 303**

Název prvku: stávající kamenná nadokenní římsa

Orient. rozměry [mm]: římsa

v. ca 185  
š. 1915 – 1980  
h. ca 150  
ø –

konzola

340  
135  
100  
–

Počet kusů: 4 ks

8 ks

Umístění:

Popis prvku:

stávající kamenná profilovaná podokenní římsa se dvěma profilovanými konzolami  
vyspravení a začištění prvku  
repase původních prvků ze začátku 20. století dle dochované dokumentace  
oplechování viz 58 nK 302

Materiál a povrch:

přírodní kámen  
kamenicky opracováno  
příp. vápenný omítkový nátěr  
přesný odstín bude určen na základě vzorníku RAL

Poznámka:

–





# Výpis kamenických prvků SO 02 – STÁVAJÍCÍ

MUZEUM VYSOČINY JIHLAVA – Obnova fasád domů č. 1317/57 a 1318/58

Označení prvku: **58 rST 401**

Název prvku: stávající kamenná podokenní římsa

Orient. rozměry [mm]:

v. ca 100  
š. 1650  
h. ca 90  
ø –

Počet kusů: 4 ks

Umístění:

Popis prvku:

stávající kamenná profilovaná podokenní římsa  
vyspravení a začištění prvku  
repase původních prvků ze začátku 20. století dle  
dochované dokumentace  
oplechování viz 58 nK 401

Materiál a povrch:

přírodní kámen  
kamenicky opracováno  
příp. vápenný omítkový nátěr  
přesný odstín bude určen na základě vzorníku RAL

Poznámka:

–





# Výpis kamenických prvků SO 02 – STÁVAJÍCÍ

MUZEUM VYSOČINY JIHLAVA – Obnova fasád domů č. 1317/57 a 1318/58

Označení prvku: **58 rST 402**

Název prvku: stávající kamenná okenní šambrána

Orient. rozměry [mm]:

v. 1510  
š. 1400  
h. ca 50  
ø –

Počet kusů: 4 ks

Umístění:

Popis prvku:

stávající kamenná profilovaná okenní šambrána  
lemováno zdobenou štukovou šambránou 58 nK 406  
vyspravení a začištění prvku  
repase původních prvků ze začátku 20. století dle  
dochované dokumentace

Materiál a povrch:

přírodní kámen  
kamenicky opracováno  
příp. vápenný omítkový nátěr  
přesný odstín bude určen na základě vzorníku RAL

Poznámka:

–



## ZNAČENÍ PRVKŮ

58 rX 204 B

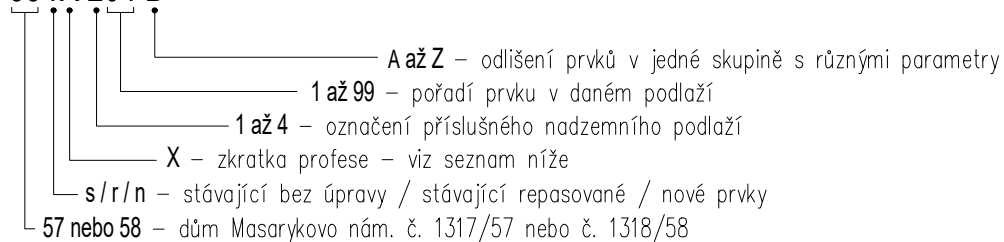

Zkratky profesí ve značení:

ST	kamenické prvky
S	štukatérské prvky
K	klempířské prvky
T	truhlářské prvky
TD	truhlářské prvky – dveře
TO	truhlářské prvky – okna
Z	zámečnické prvky
KO	kovářské prvky
TR	terakotové prvky
TE	tesařské prvky

## POZNÁMKY

- Rozměry jsou udávány v **MILIMETRECH** [mm], pokud není uvedeno jinak.
- Uvedené rozměry a tvar prvků budou předem ověřeny na stavbě **ZAMĚŘENÍM!**
- Veškeré prvky jsou uvažovány **KOMPLETNĚ**, vč. kotevního a spojovacího materiálu, povrchové úpravy, příslušenství vč. dodávky i montáže, pokud není uvedeno jinak.
- Přesné barevné odstíny povrchových úprav, přesné typy kování atd. u jednotlivých výrobků je nutné před výrobou nechat **SCHVÁLIT** investorem, architektem, příp. také zástupci NPÚ. Vzorník RAL může být nahrazen jiným vhodným vzorníkem.
- Veškeré prvky vč. kotevního a spojovacího materiálu je uvažováno **VENKOVNÍ**, pokud není uvedeno jinak.

0,000 = \_\_\_\_ B.p.v. / souřadnicový systém S-JTSK

vedoucí projektant	Ing. arch. Petr Řehořka	<div> Krkoškova 502/27, 613 00 Brno</div>	
zodpovědný projektant	Ing. arch. Petr Řehořka		
autor	Ing. arch. Petr Řehořka	část D.1.1 Architektonicko–stavební řešení	
vypracovala	Ing. arch. Tamara Mertová		
investor	Muzeum Vysočiny Jihlava, Masarykovo nám. 1224/55, 586 01 Jihlava	formát1 A4 datum10/2021 stupeň PD DPS	
místo stavby	Masarykovo náměstí, Jihlava (parcely č. 2767/1 a č. 2766)		
název stavby	OBNOVA FASÁD DOMŮ Č. 1317/57 A 1318/58		
stavební objekt	SO 02 – Dům č. p. 1318/58		
obsah	VÝPIS ŠTUKATÉRSKÝCH PRVKŮ		
		měřítko -	č. výkresu D.1.1.8



# Výpis štukatérských prvků SO 02 – NOVÉ

MUZEUM VYSOČINY JIHLAVA – Obnova fasád domů č. 1317/57 a 1318/58

Označení prvku: **58 nS 101**

Název prvku: ostění otvoru parteru

Orient. rozměry [mm]:

v. 2715  
š. 1500  
h. ca 300 (zhloubení 20 mm)  
S 3,6 m<sup>2</sup>

Počet kusů: 2 ks

Umístění:

Popis prvku:

plochá štuková omítka kolem okenní výplně – v čele zhloubená oproti pasivním částem fasády rekonstrukce původních prvků ze začátku 20. století dle dochované dokumentace v ostění překladu zabudován protikus zástrče dveřnic (na aktivním křídle) – prvek 58 nZ 103

Materiál a povrch:

vápenné štukové omítky na zděné konstrukci  
vápenný omítkový nátěr  
přesný odstín bude určen na zákl. vhodného vzorníku

Poznámka:

ubourání parapetu a stáv. štukové šambrány



# Výpis štukatérských prvků SO 02 – STÁVAJÍCÍ

MUZEUM VYSOČINY JIHLAVA – Obnova fasád domů č. 1317/57 a 1318/58

Označení prvku: **58 rS 102**

Název prvku: stávající fasáda s diagonálním žlábkováním

Orient. rozměry [mm]:

v. 3445  
š. 2450  
h. ca 50  
S 5,3 m<sup>2</sup>

Počet kusů: 2 ks

Umístění:

Popis prvku:

stávající plochá štuková omítka s diagonálním žlábkováním (rustikou)  
repase původních prvků ze začátku 20. století dle dochované dokumentace

Materiál a povrch:

vápenné štukové omítky na zděné konstrukci  
vápenný omítkový nátěr  
přesný odstín bude určen na základě vhodného vzorníku

Poznámka:

součástí dvířka rozvodných skříní viz 58 nZ 105 C a D





# Výpis štukatérských prvků SO 02 – STÁVAJÍCÍ

MUZEUM VYSOČINY JIHLAVA – Obnova fasád domů č. 1317/57 a 1318/58

Označení prvku: **58 rS 103 A a B**

Název prvku: stávající pilastr se zdobenou hlavicí

Orient. rozměry [mm]:	A	B
v.	3790	3790
š.	990	480
h.	80 – 145	60 – 125
S	3,9 m <sup>2</sup>	1,9 m <sup>2</sup>

Počet kusů: 1 ks

1 ks

Umístění:

Popis prvku:

stávající pilastr s profilovanou hlavicí zdobenou páskou a výplní s rokokami a předstoupenou střední částí (A) a akantovým listem (B)  
repase původních prvků ze začátku 20. století dle dochované dokumentace, úprava modelace oplechování viz 58 nK 102 a 103

Materiál a povrch:

vápenné štukové omítky na zděné konstrukci  
vápenný omítkový nátěr  
přesný odstín bude určen na zákl. vhodného vzorníku

Poznámka:

horní římsa navazuje na římsu 58 nS 111  
součástí dvířka rozvodných skříní viz 58 nZ 105 B a D

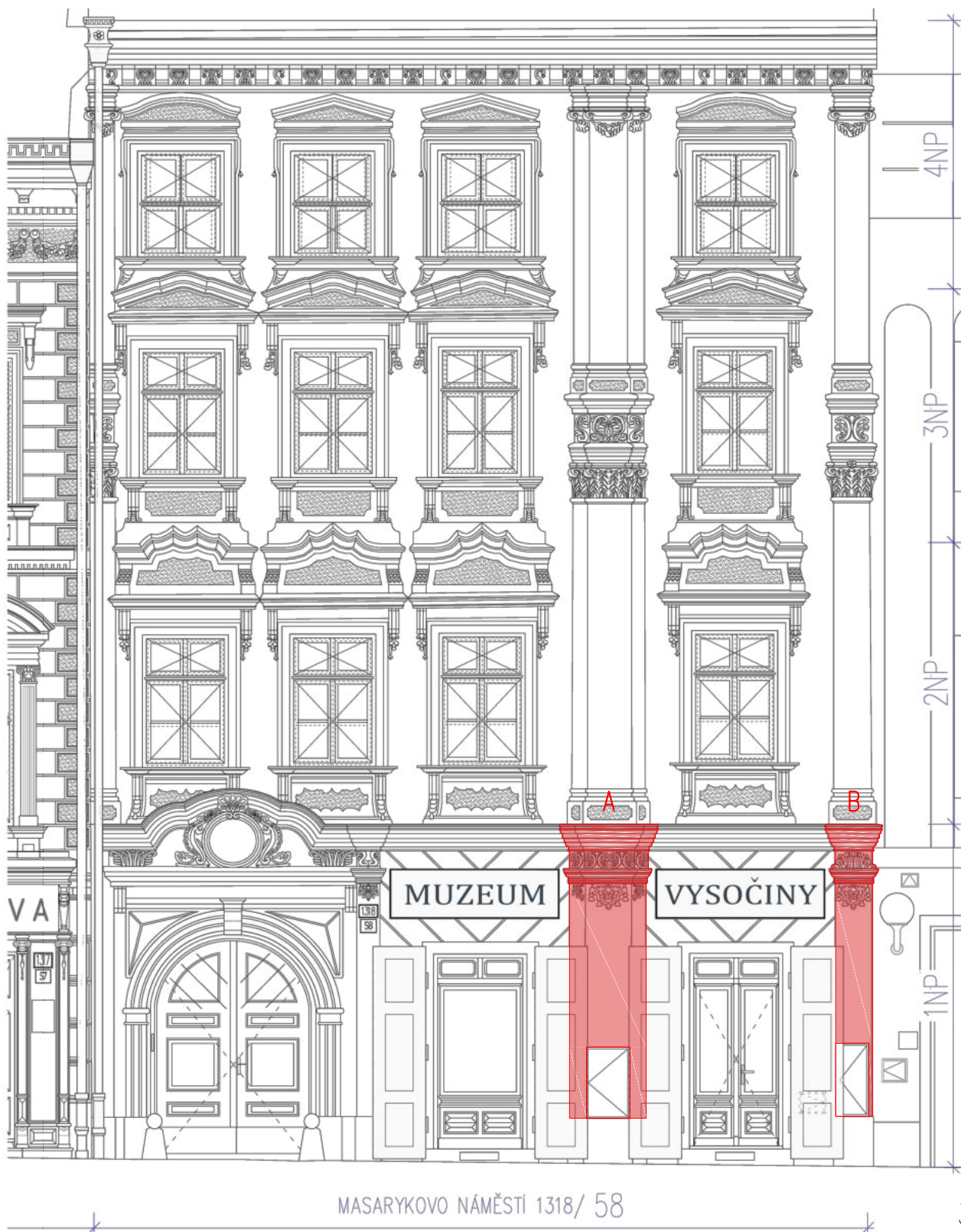

# Výpis štukatérských prvků SO 02 – NOVÉ

MUZEUM VYSOČINY JIHLAVA – Obnova fasád domů č. 1317/57 a 1318/58

Označení prvku: **58 nS 104 A a B**

Název prvku: pilastr

Orient. rozměry [mm]:	A	B
v.	3450	3790
š.	290	300
h.	60	60 – 125
S	1,0 m <sup>2</sup>	1,2 m <sup>2</sup>

Počet kusů: 1 ks

1 ks

Umístění:

Popis prvku:

pilastr plochý (A) a s profilovanou hlavicí zdobenou páskou a výplní s rokajemi (B)  
rekonstrukce původních prvků ze začátku 20. století dle dochované dokumentace  
oplechování pilastru B viz 58 nK 102 a 103  
nově umístěny stávající tabulky 58 rZ 106 A a B

Materiál a povrch:

vápenné štukové omítky na zděné konstrukci  
vápenný omítkový nátěr  
přesný odstín bude určen na zákl. vhodného vzorníku

Poznámka:

horní římsa 58 nS 104 A navazuje na římsu 58 nS 111

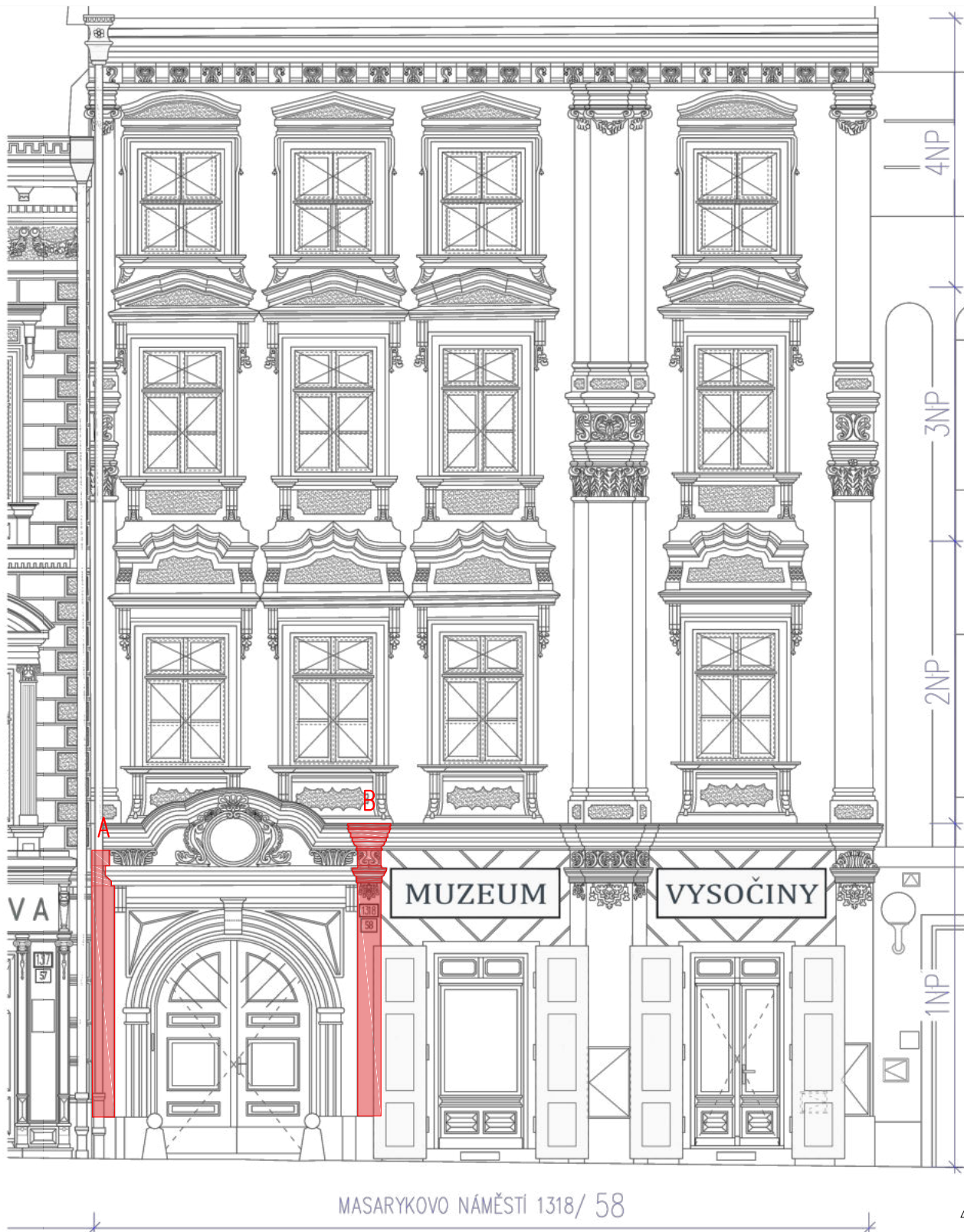



# Výpis štukatérských prvků SO 02 – NOVÉ

MUZEUM VYSOČINY JIHLAVA – Obnova fasád domů č. 1317/57 a 1318/58

Označení prvku: **58 nS 105**

Název prvku: obloukové ostění portálu s pilastry

Orient. rozměry [mm]:

v. 2690  
š. 2780  
h. ca 60 – 100  
S 2,4 m<sup>2</sup>

Počet kusů: 1 ks

Umístění:

Popis prvku:

ostění portálu ze 2 pilastrů s kanelurou zdobených profilovanými hlavicemi a kanelovaného oblouku ploché omítnutí zalomeného ostění  
POZOR! na levé ostění bude přemístěna skříňka KTPO rekonstrukce původních prvků ze začátku 20. století dle dochované dokumentace

Materiál a povrch:

vápenné štukové omítky na stávajícím ostění portálu  
vápenný omítkový nátěr  
přesný odstín bude určen na zákl. vhodného vzorníku

Poznámka:

dle zjištěného materiálu stávajícího ostění může dojít ke změně řešení tohoto prvku!  
zapřavit ke stávajícímu klenáku 58 rST 106

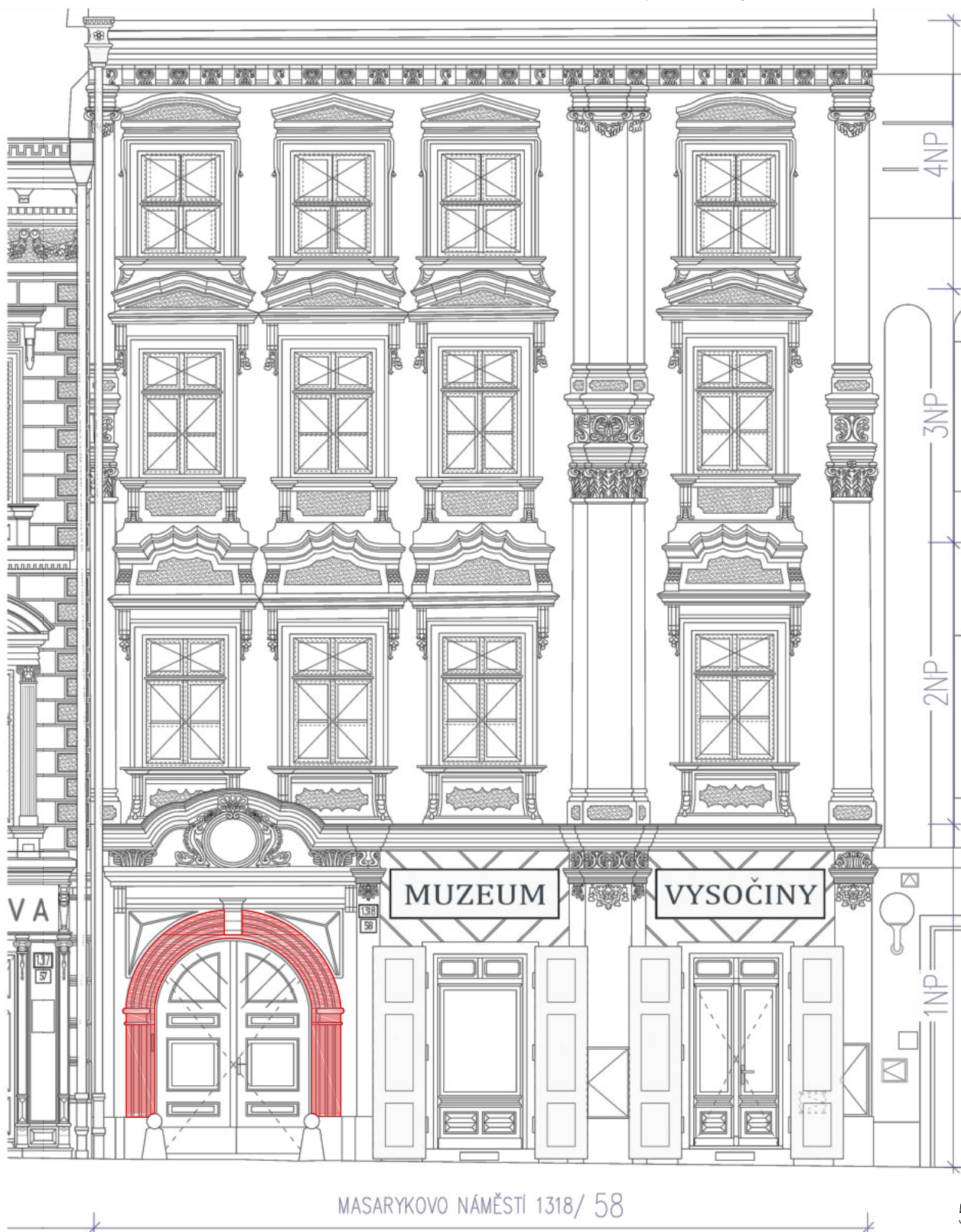

# Výpis štukatérských prvků SO 02 – STÁVAJÍCÍ

MUZEUM VYSOČINY JIHLAVA – Obnova fasád domů č. 1317/57 a 1318/58

Označení prvku: **58 rS 106 A a B**

Název prvku: stávající plochá výplň

Popis prvku:

stávající plochá výplň mezi pilastry portálu repase původních prvků ze začátku 20. století dle dochované dokumentace

Orient. rozměry [mm]:

A	B
v.	2650
š.	240
h.	ca 50
S	0,5 m <sup>2</sup>
	0,6 m <sup>2</sup>

Materiál a povrch:

vápenné štukové omítky na zděné konstrukci  
vápenný omítkový nátěr  
přesný odstín bude určen na základě vhodného vzorníku

Poznámka:

součástí 58 rS 106 A dvířka skříňky KTPO viz 58 nZ 107 A

Počet kusů: 1 ks

1 ks

Umístění:

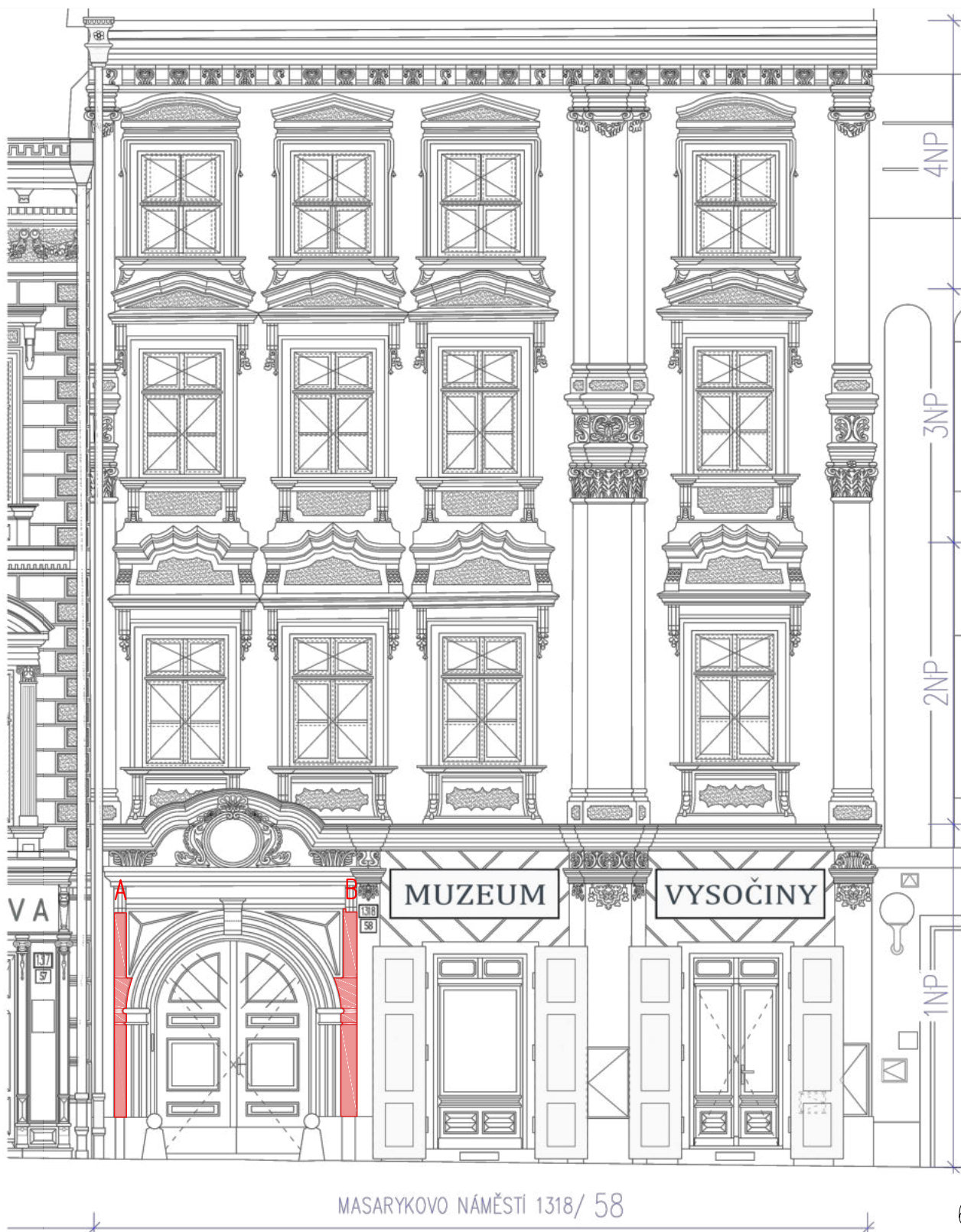



# Výpis štukatérských prvků SO 02 – NOVÉ

MUZEUM VYSOČINY JIHLAVA – Obnova fasád domů č. 1317/57 a 1318/58

Označení prvku: **58 nS 107 A a B**

Název prvku: diamantování cviklu

Orient. rozměry [mm]:	A	B
v.	900	900
š.	1270	1310
h.	ca 60 – 100	ca 60 – 100
S	0,4 m <sup>2</sup>	0,5 m <sup>2</sup>

Počet kusů: 1 ks

1 ks

Umístění:

Popis prvku:

ozdobný cvikl s plastickým diamantováním mezi obloukem portálu 58 nS 105 a portálovou kamennou římsou 58 rST 107

rekonstrukce původních prvků ze začátku 20. století dle dochované dokumentace

Materiál a povrch:

vápenné štukové omítky na zděné konstrukci  
vápenný omítkový nátěr  
přesný odstín bude určen na základě vhodného vzorníku

Poznámka:

–

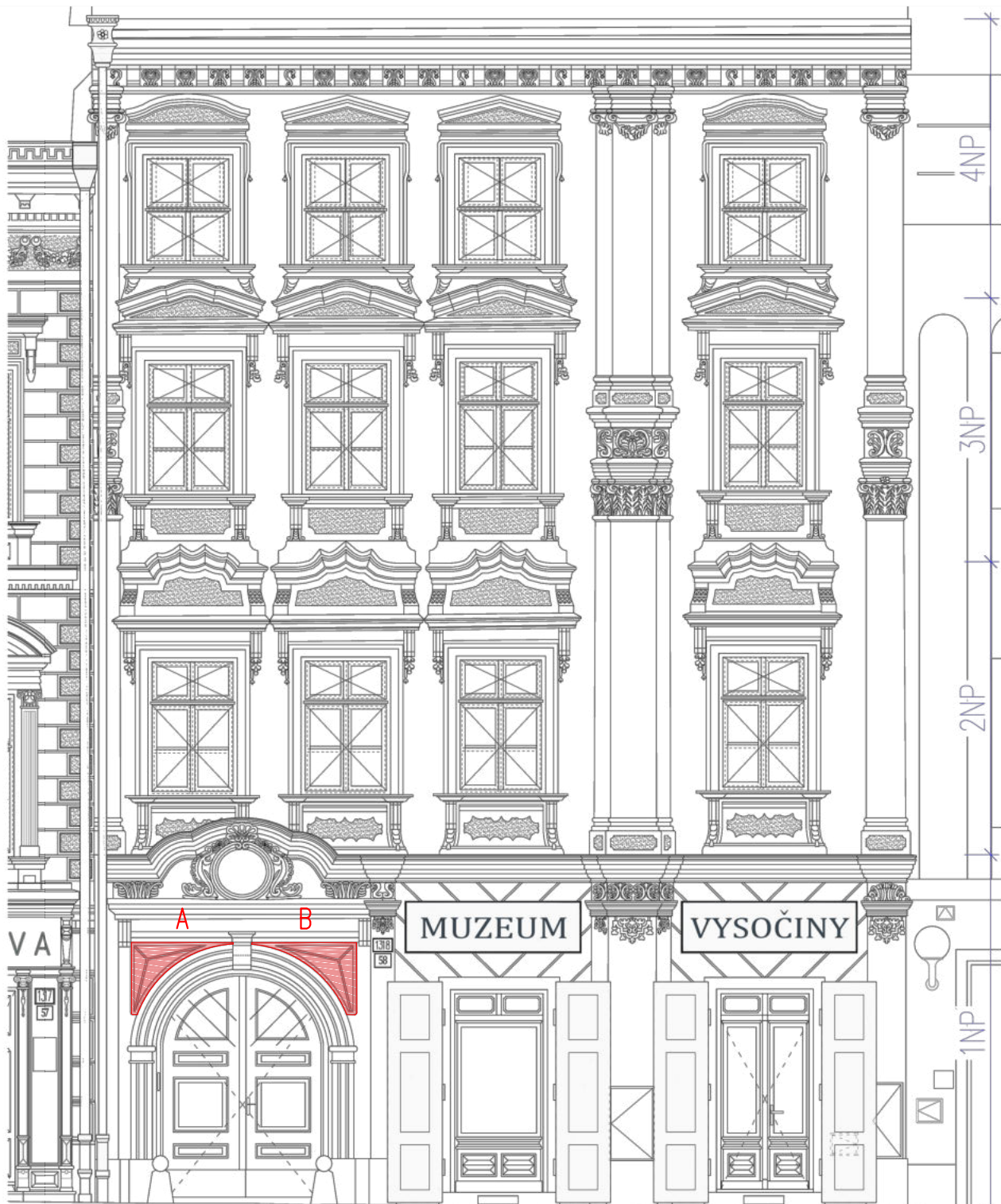

# Výpis štukatérských prvků SO 02 – NOVÉ

MUZEUM VYSOČINY JIHLAVA – Obnova fasád domů č. 1317/57 a 1318/58

Označení prvku: **58 nS 108**

Název prvku: plochá výplň supraporty

Orient. rozměry [mm]:

v. 660  
š. 3210  
h. ca 50  
S 1,3 m<sup>2</sup>

Počet kusů: 1 ks

Umístění:

Popis prvku:

plochá výplň supraporty pro osazení zdobných prvků viz 58 nS 109 a 58 nS 110  
rekonstrukce původních prvků ze začátku 20. století dle dochované dokumentace

Materiál a povrch:

vápenné štukové omítky na zděné konstrukci  
vápenný omítkový nátěr  
přesný odstín bude určen na základě vhodného vzorníku

Poznámka:

–

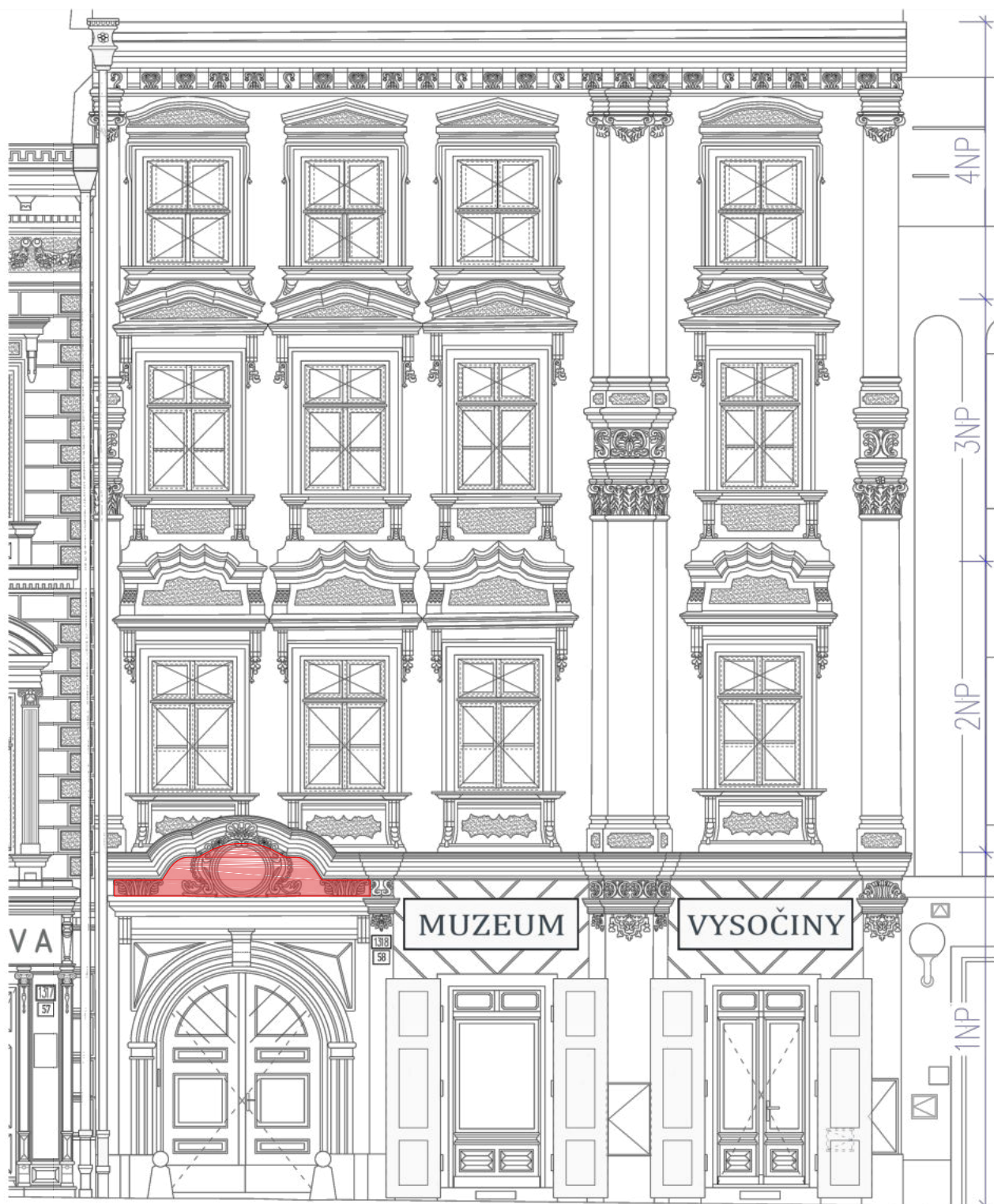



# Výpis štukatérských prvků SO 02 – NOVÉ

MUZEUM VYSOČINY JIHLAVA – Obnova fasád domů č. 1317/57 a 1318/58

Označení prvku: **58 nS 109**

Název prvku: centrální kartuše na supraportě

Orient. rozměry [mm]:

v. 970  
š. 1500  
h. ca 100 – 250  
S 1,0 m<sup>2</sup>

Počet kusů: 1 ks

Umístění:

Popis prvku:

centrální plastická ozdobná kartuše na supraportě s mušlí na vrcholu lemovaná akantovými listy rekonstrukce původních prvků ze začátku 20. století dle dochované dokumentace

Materiál a povrch:

vápenné štukové omítky na zděné konstrukci  
vápenný omítkový nátěr  
přesný odstín bude určen na základě vhodného vzorníku

Poznámka:

umístěno na prvku 58 nS 108  
prvek překrývá římsu 58 nS 111

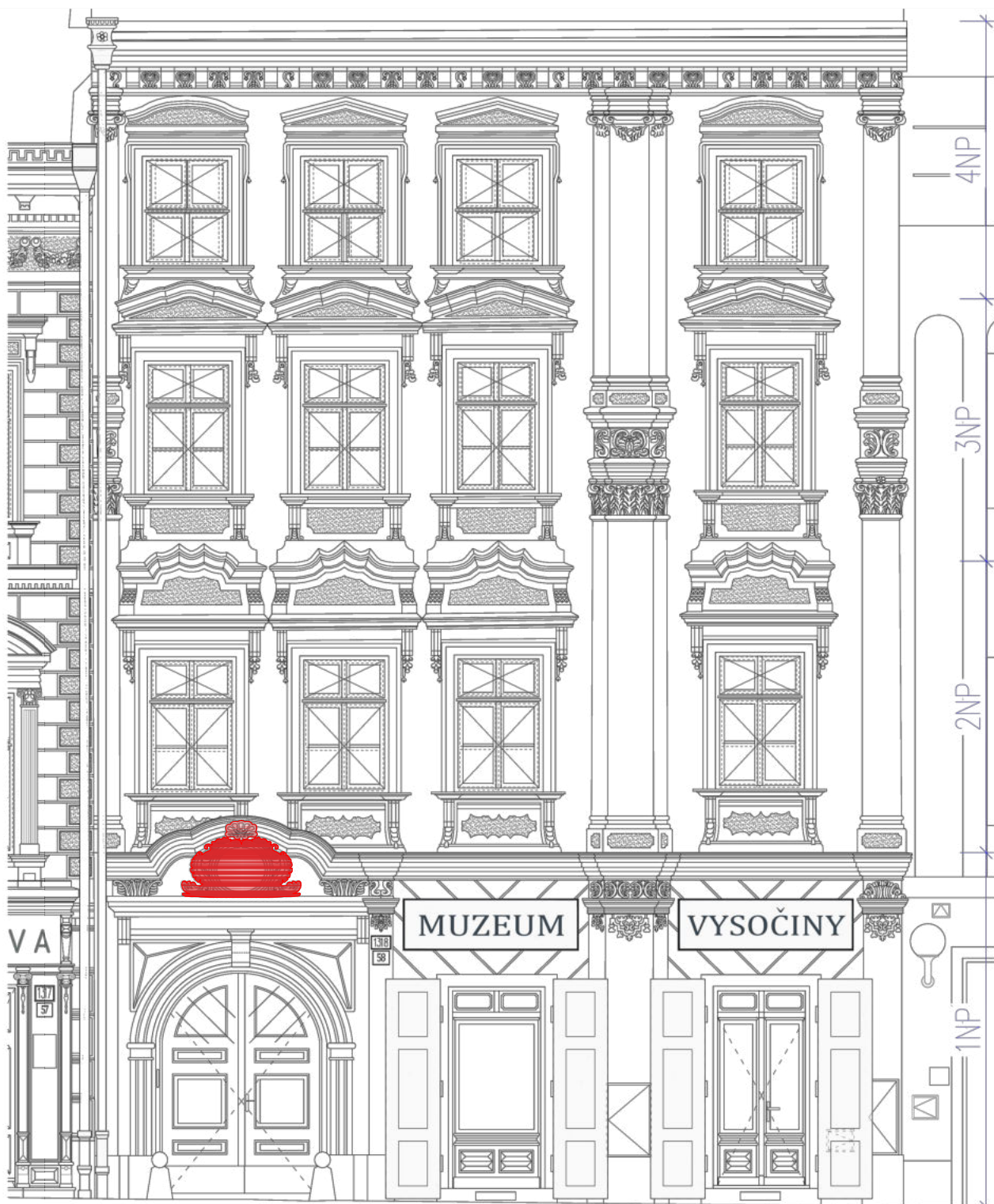

# Výpis štukatérských prvků SO 02 – NOVÉ

MUZEUM VYSOČINY JIHLAVA – Obnova fasád domů č. 1317/57 a 1318/58

Označení prvku: **58 nS 110**

Název prvku: akantový list na supraportě

Orient. rozměry [mm]:

v. 210  
š. 615  
h. ca 100 – 200  
S 0,1 m<sup>2</sup>

Počet kusů: 2 ks

Umístění:

Popis prvku:

ozdobný plastický akantový list  
rekonstrukce původních prvků ze začátku  
20. století dle dochované dokumentace

Materiál a povrch:

vápenné štukové omítky na zděné konstrukci  
vápenný omítkový nátěr  
přesný odstín bude určen na základě vhodného vzorníku

Poznámka:

umístěno na prvku 58 nS 108  
prvek překrývá římsu 58 nS 111

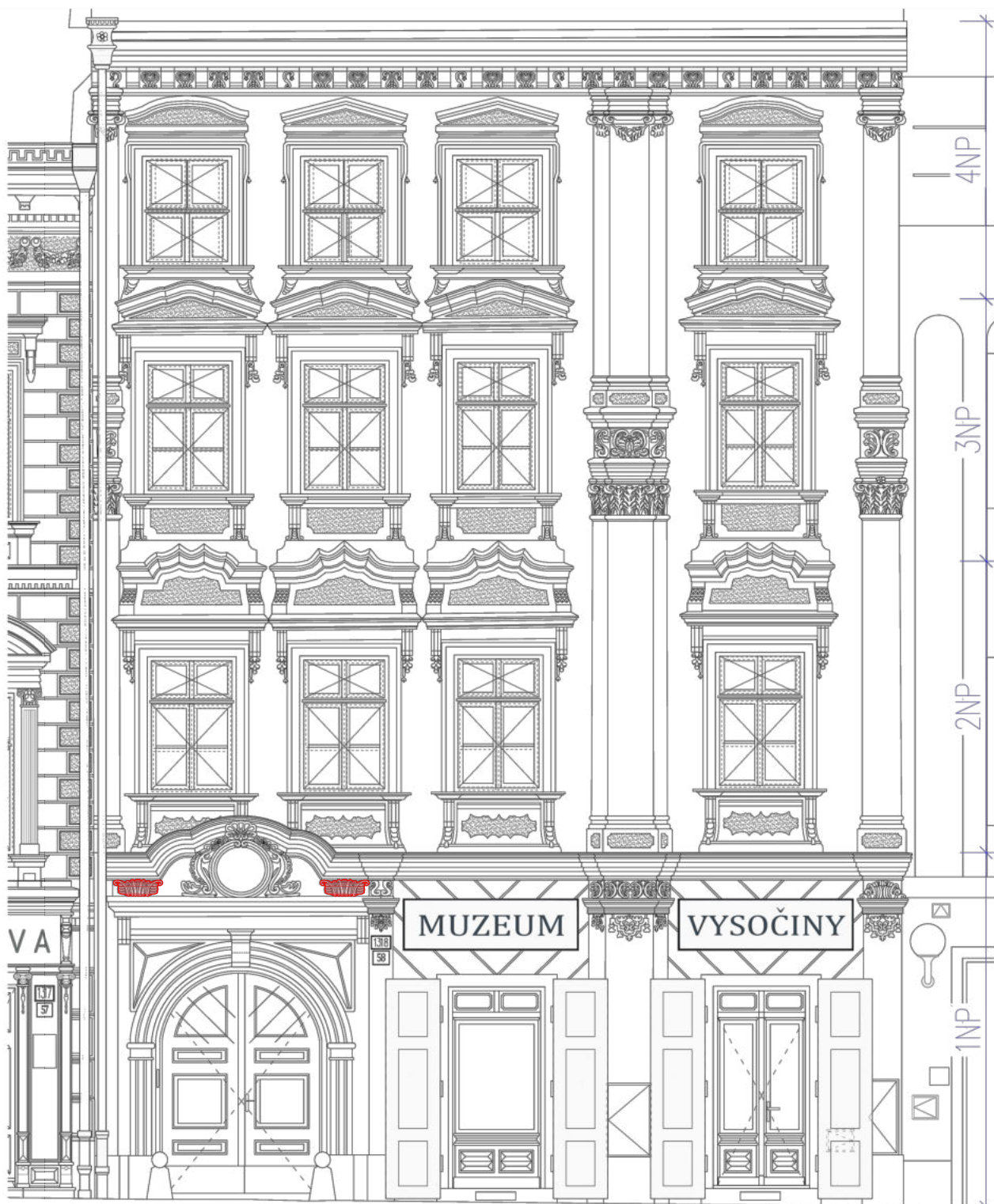



# Výpis štukatérských prvků SO 02 – NOVÉ

MUZEUM VYSOČINY JIHLAVA – Obnova fasád domů č. 1317/57 a 1318/58

Označení prvku: **58 nS 111**

Název prvku: kordonová římsa nad parterem

Orient. rozměry [mm]:

v. 210  
š. 615  
h. ca 100 – 200  
S 2,9 m<sup>2</sup>

Počet kusů: 1 ks

Umístění:

Popis prvku:

kordonová profilovaná římsa ukončující fasádu parteru, zdobně klenutá nad portálem a navazující na předstupující části říms pilastrů 58 rS 103 A a B a 58 nS 104 B rekonstrukce původních prvků ze začátku 20. století dle dochované dokumentace remodelace stávající redukované kordonové římsy oplechování viz 58 nK 103

Materiál a povrch:

vápenné štukové omítky na zděné konstrukci  
vápenný omítkový nátěr  
přesný odstín bude určen na zákl. vhodného vzorníku

Poznámka:

překryto prvky 58 nS 109 a 58 nS 110

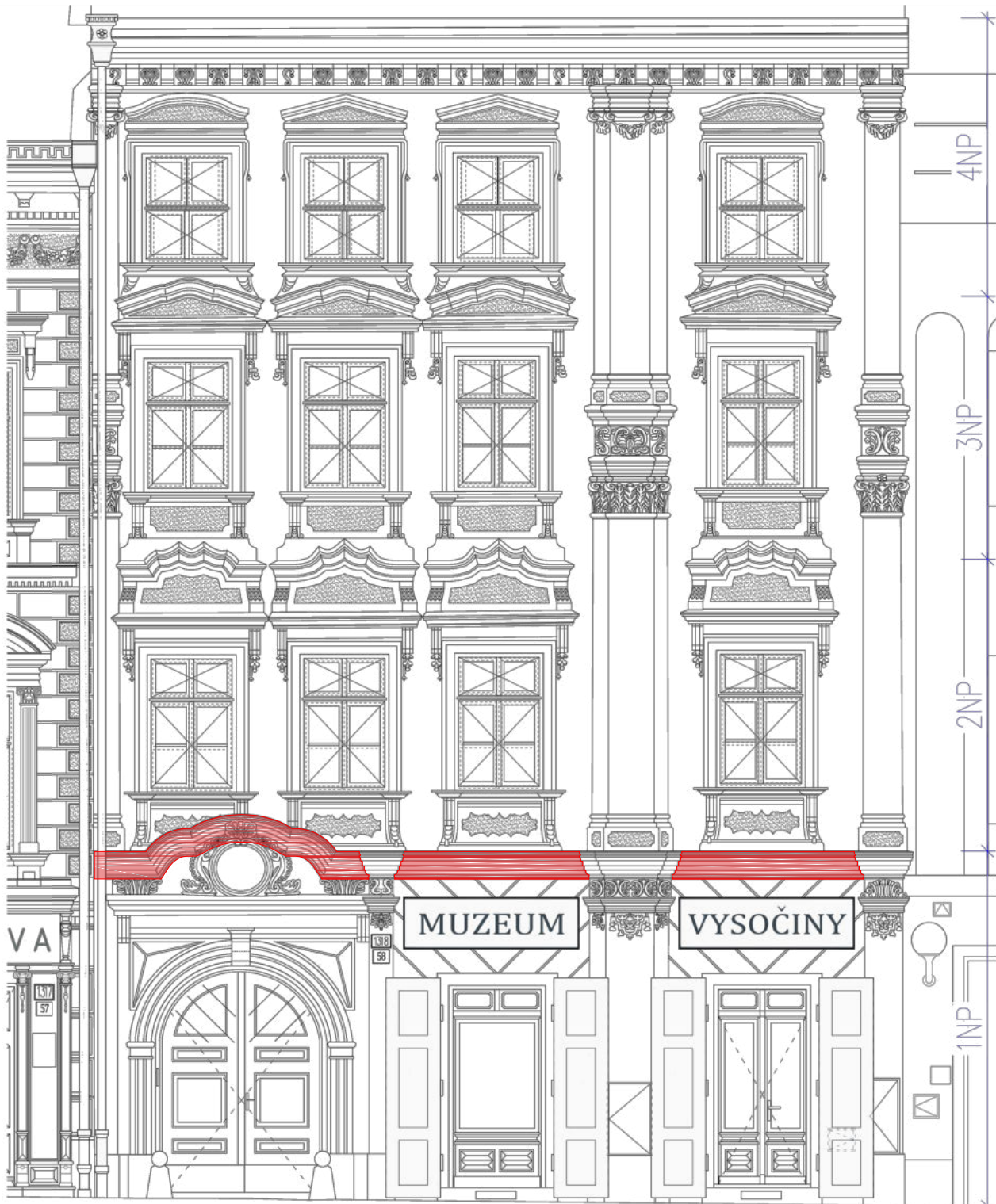

# Výpis štukatérských prvků SO 02 – STÁVAJÍCÍ

MUZEUM VYSOČINY JIHLAVA – Obnova fasád domů č. 1317/57 a 1318/58

Označení prvku: **58 rS 201**

Název prvku: stávající hladká vápenná omítka

Orient. rozměry [mm]:

v. celkem 3590  
š. celkem 9300  
h. ca 50  
S 7,8 m<sup>2</sup>

Počet kusů: 1 ks

Umístění:

Popis prvku:

stávající hladká štuková plochá omítka v pasivních částech fasády  
repase původních prvků ze začátku 20. století dle dochované dokumentace  
úprava částí fasády u obnovovaných prvků

Materiál a povrch:

vápenné štukové omítky na zděné konstrukci  
vápenný omítkový nátěr  
přesný odstín bude určen na základě vhodného vzorníku

Poznámka:

přímá návaznost na 58 rS 301

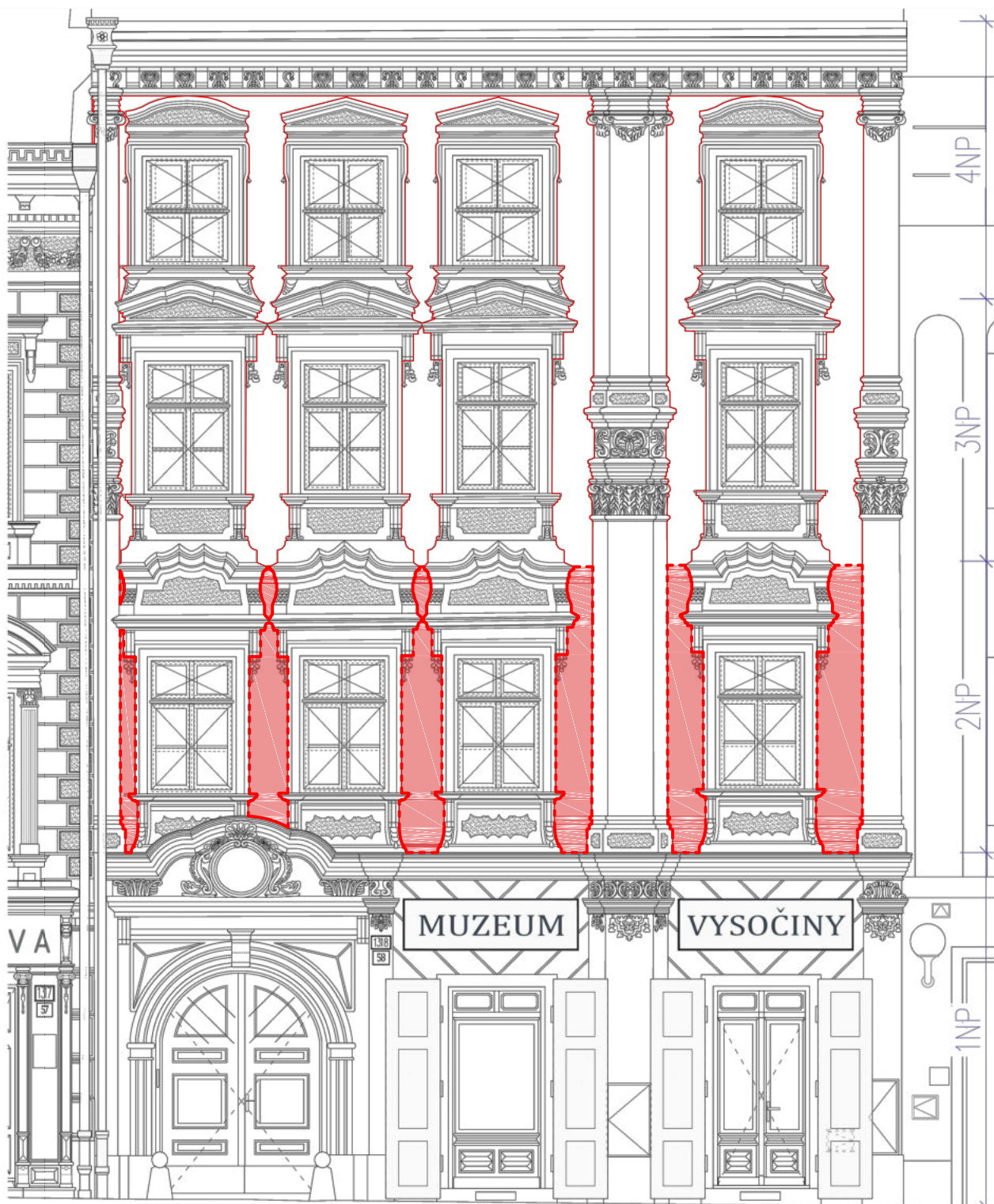



# Výpis štukatérských prvků SO 02 – NOVÉ

MUZEUM VYSOČINY JIHLAVA – Obnova fasád domů č. 1317/57 a 1318/58

Označení prvku: **58 nS 202 A až C**

Název prvku: patka pilastru

Orient. rozměry [mm]:	A	B	C
v.	460	460	460
š.	390	1075	615
h.	ca 100	ca 150	ca 100
S	0,2 m <sup>2</sup>	0,5 m <sup>2</sup>	0,3 m <sup>2</sup>

Počet kusů: 1 ks 1 ks 1 ks

Umístění:

Popis prvku:

ozdobná profilovaná štuková patka pilastru se strukturovaným polem  
rekonstrukce původních prvků ze začátku  
20. století dle dochované dokumentace

Materiál a povrch:

vápenné štukové omítky na zděné konstrukci  
vápenný omítkový nátěr  
přesný odstín bude určen na základě vhodného vzorníku

Poznámka:

–

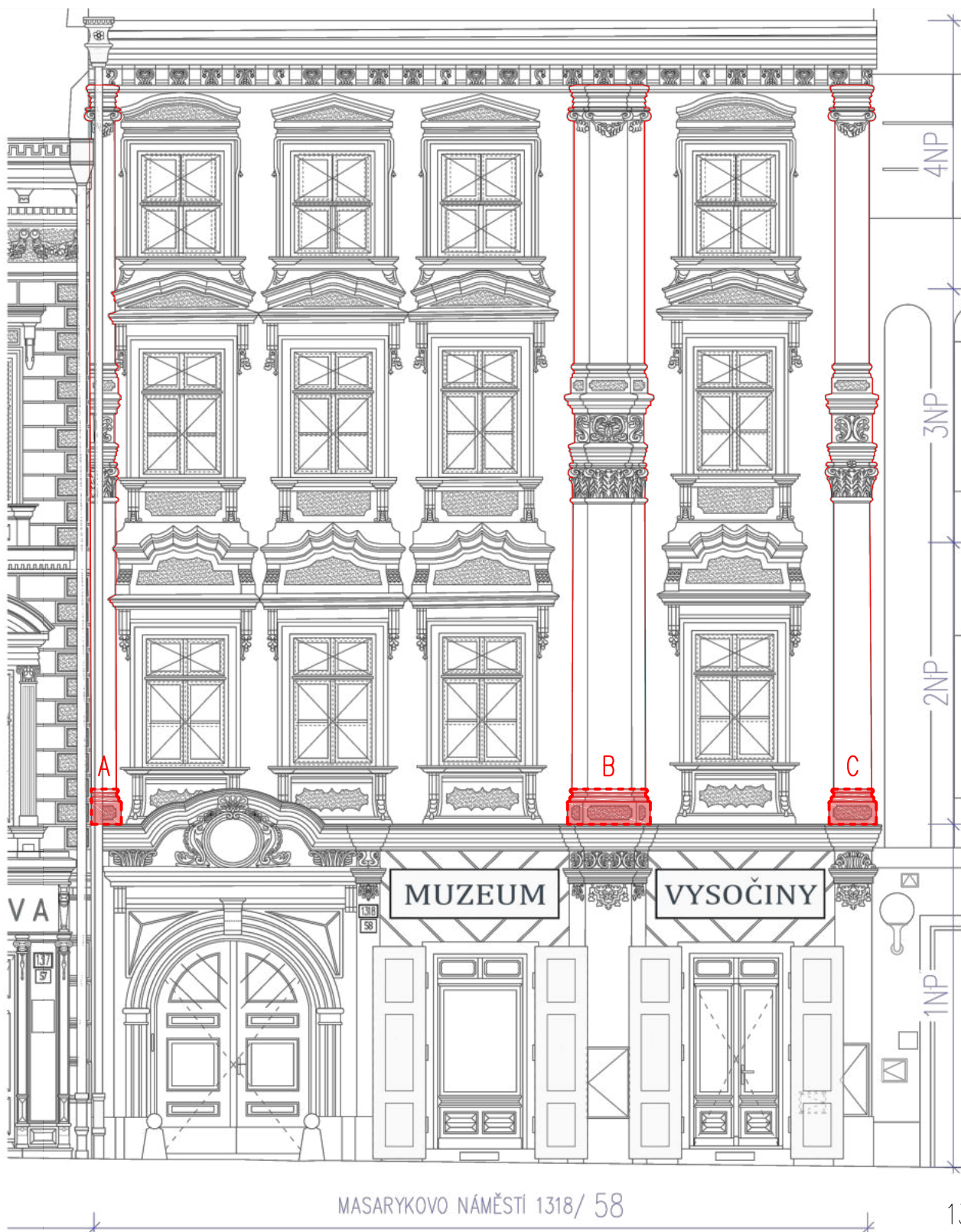

# Výpis štukatérských prvků SO 02 – STÁVAJÍCÍ

MUZEUM VYSOČINY JIHLAVA – Obnova fasád domů č. 1317/57 a 1318/58

Označení prvku: **58 rS 203 A až C**

Název prvku: stávající dřík pilastru

Popis prvku:

stávající štukový dřík pilastru  
58 rS 203 B profilován předstoupenou střední částí  
repase původních prvků ze začátku 20. století dle  
dochované dokumentace

Orient. rozměry [mm]:	A	B	C
v.	3700	3700	3700
š.	330	930 – 950	470 – 490
h.	ca 80	ca 100	ca 80
S	1,2 m <sup>2</sup>	3,5 m <sup>2</sup>	1,8 m <sup>2</sup>

Materiál a povrch:

vápenné štukové omítky na zděné konstrukci  
vápenný omítkový nátěr  
přesný odstín bude určen na základě vhodného vzorníku

Poznámka:

–

Počet kusů: 1 ks 1 ks 1 ks

Umístění:

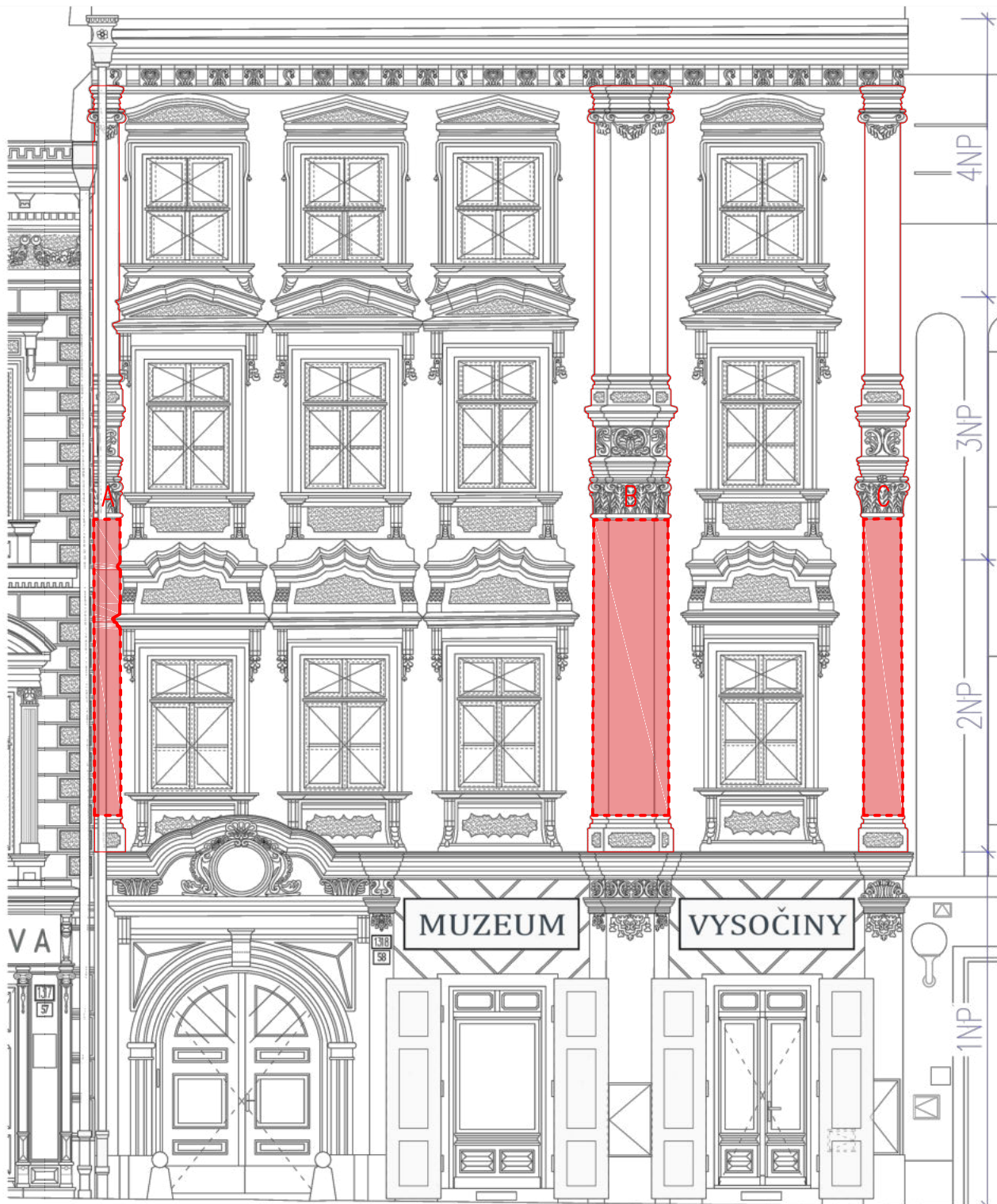



# Výpis štukatérských prvků SO 02 – NOVÉ

MUZEUM VYSOČINY JIHLAVA – Obnova fasád domů č. 1317/57 a 1318/58

Označení prvku: **58 nS 204**

Název prvku: zdobená parapetní výplň

Orient. rozměry [mm]:

v. 665  
š. 1550  
h. ca 100  
S 0,9 m<sup>2</sup>

Počet kusů: 4 ks

Umístění:

Popis prvku:

parapetní výplň s ozdobným lemovacím prvkem pod konzolami (s disky a žaludem) a strukturovaným polem  
rekonstrukce původních prvků ze začátku 20. století dle dochované dokumentace

Materiál a povrch:

vápenné štukové omítky na zděné konstrukci  
vápenný omítkový nátěr  
přesný odstín bude určen na základě vhodného vzorníku

Poznámka:

částečně překryto kordonovou římsou 58 nS 111



# Výpis štukatérských prvků SO 02 – NOVÉ

MUZEUM VYSOČINY JIHLAVA – Obnova fasád domů č. 1317/57 a 1318/58

Označení prvku: **58 nS 205 A a B**

Název prvku: ozdobný střepec pod konzolou

Popis prvku:

ozdobný plastický štukový střepec s dubovými listy a žaludem pod konzolou stávající nadokenní římsy rekonstrukce původních prvků ze začátku 20. století dle dochované dokumentace

Orient. rozměry [mm]:

A	B
v.	335
š.	130
h.	ca 100
S	0,1 m <sup>2</sup>

Materiál a povrch:

vápenné štukové výlisky na zděné konstrukci  
vápenný omítkový nátěr  
přesný odstín bude určen na základě vhodného vzorníku

Poznámka:

pod konzolou 58 rST 203

Počet kusů:

4 ks

4 ks

Umístění:

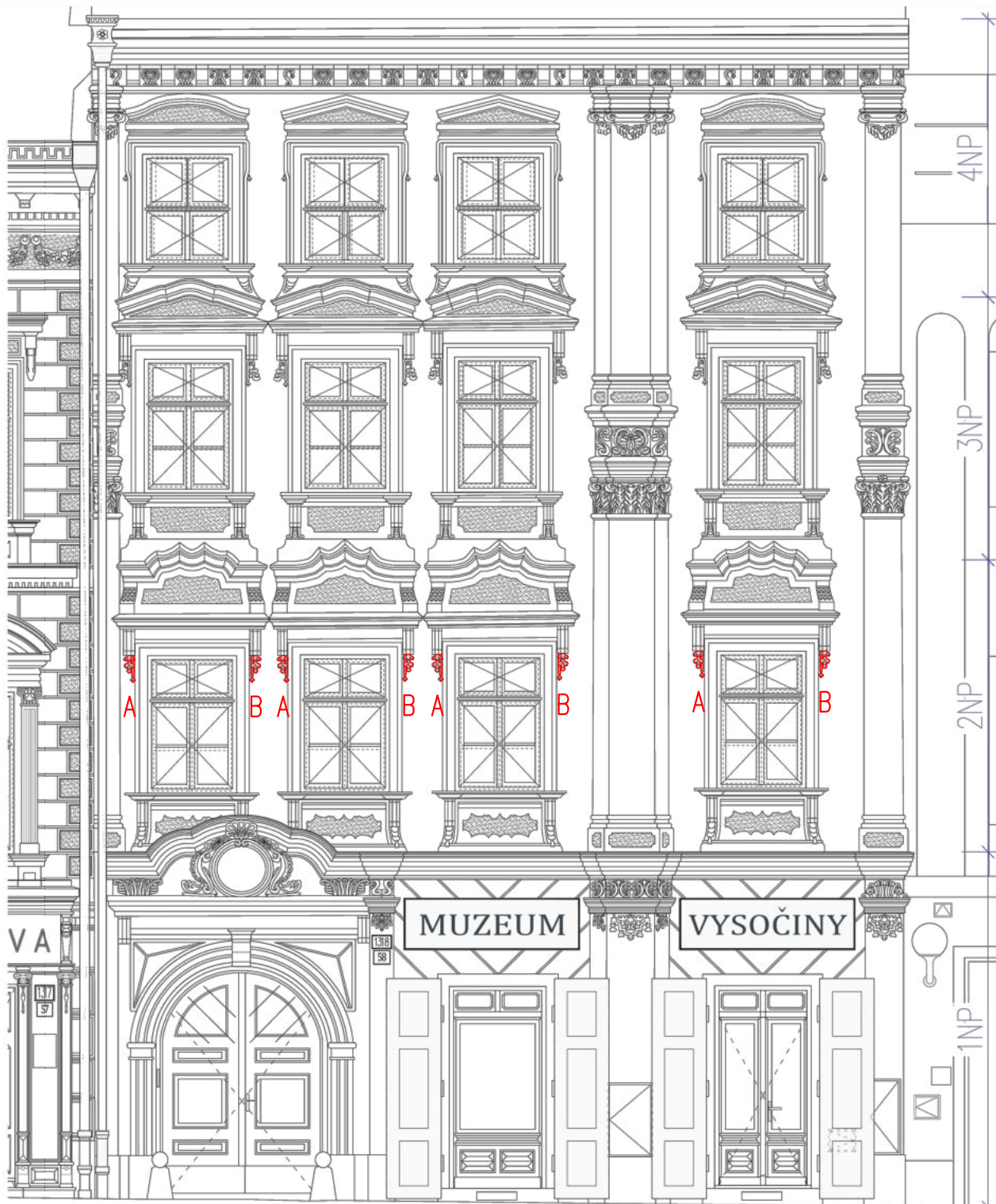



# Výpis štukatérských prvků SO 02 – STÁVAJÍCÍ

MUZEUM VYSOČINY JIHLAVA – Obnova fasád domů č. 1317/57 a 1318/58

Označení prvku: **58 rS 206**

Název prvku: stávající pole pod nadokenní římsou

Orient. rozměry [mm]:

v. 330  
š. 1440  
h. ca 100  
S 0,3 m<sup>2</sup>

Počet kusů: 4 ks

Umístění:

Popis prvku:

stávající plastické pole ze štukové omítky pod nadokenní římsou 58 rST 203, mezi jejími konzolami a nad kamennou šambránou 58 rST 202 repase původních prvků ze začátku 20. století dle dochované dokumentace

Materiál a povrch:

vápenné štukové omítky na zděné konstrukci  
vápenný omítkový nátěr  
přesný odstín bude určen na zákl. vhodného vzorníku

Poznámka:

–



# Výpis štukatérských prvků SO 02 – NOVÉ

MUZEUM VYSOČINY JIHLAVA – Obnova fasád domů č. 1317/57 a 1318/58

Označení prvku: **58 nS 207 A a B**

Název prvku: suprafenestra

Orient. rozměry [mm]:	A	B
v.	890	920
š.	1875	1875
h.	ca 190	ca 190
S	1,4 m <sup>2</sup>	1,3 m <sup>2</sup>

Počet kusů: 2 ks

2 ks

Umístění:

Popis prvku:

zdobená suprafenestra/fronton s pilastry se žaludy, se strukturovaným polem, profilovanými štuky a prolamovanou římsou  
rekonstrukce pův. prvků ze začátku 20. století dle dochované dokumentace  
oplechování viz 58 nK 203 A a B

Materiál a povrch:

vápenné štukové omítky na zděné konstrukci  
vápenný omítkový nátěr  
přesný odstín bude určen na zákl. vhodného vzorníku

Poznámka:

–





# Výpis štukatérských prvků SO 02 – STÁVAJÍCÍ

MUZEUM VYSOČINY JIHLAVA – Obnova fasád domů č. 1317/57 a 1318/58

Označení prvku: **58 rS 301**

Název prvku: stávající hladká vápenná omítka

Orient. rozměry [mm]:

v. celkem 3340  
š. celkem 9330  
h. ca 50  
S 8,1 m<sup>2</sup>

Počet kusů: 1 ks

Umístění:

Popis prvku:

stávající hladká štuková plochá omítka v pasivních částech fasády  
repase původních prvků ze začátku 20. století dle dochované dokumentace  
úprava částí fasády u obnovovaných prvků

Materiál a povrch:

vápenné štukové omítky na zděné konstrukci  
vápenný omítkový nátěr  
přesný odstín bude určen na základě vhodného vzorníku

Poznámka:

přímá návaznost na 58 rS 201 a 58 rS 401

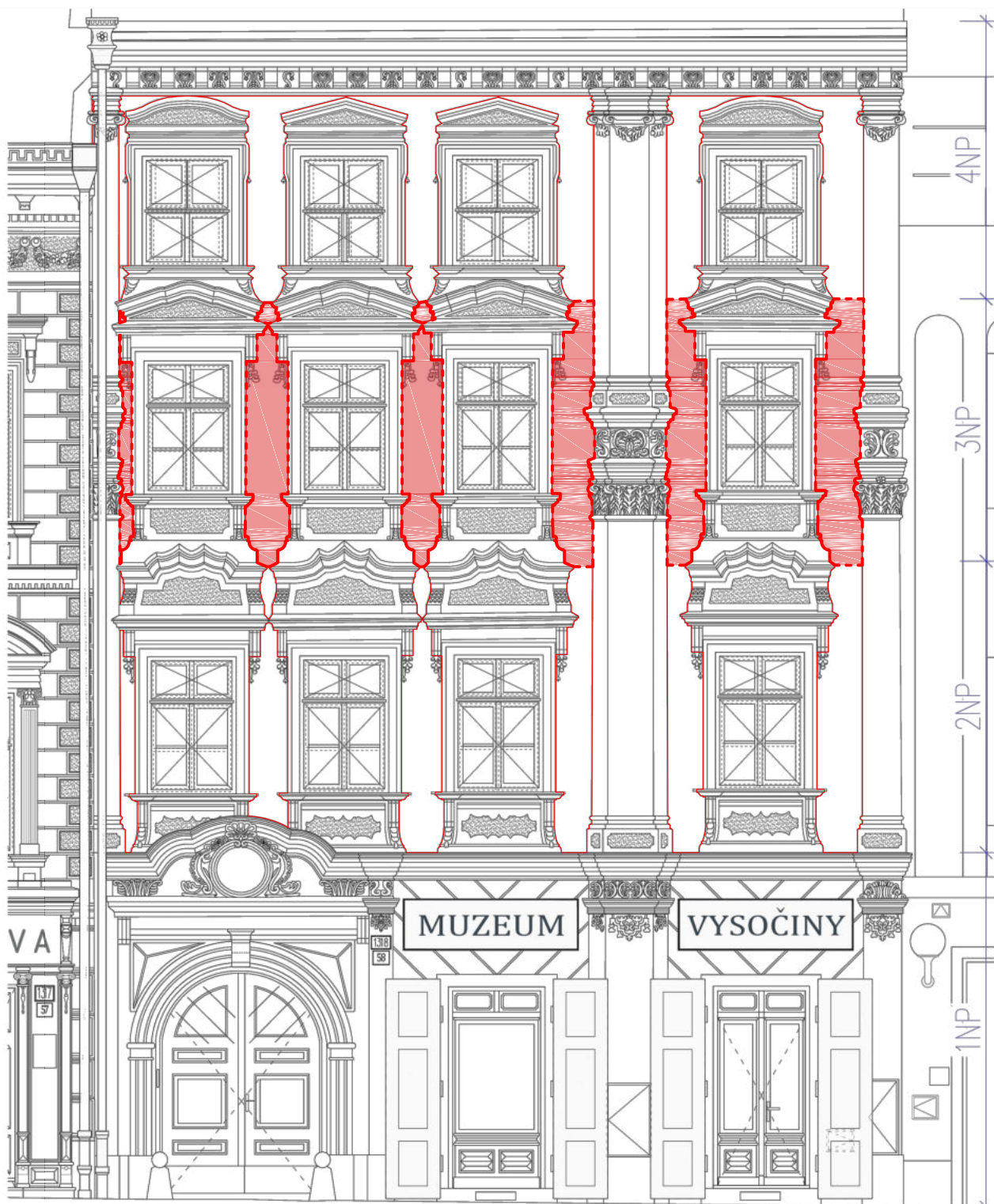

# Výpis štukatérských prvků SO 02 – STÁVAJÍCÍ

MUZEUM VYSOČINY JIHLAVA – Obnova fasád domů č. 1317/57 a 1318/58

Označení prvku: **58 rS 302 A a B**

Název prvku: stávající průběžná hlavice pilastru

Orient. rozměry [mm]:	A	B
v.	1820	780
š.	1155	690
h.	ca 270	ca 220
S	1,8 m <sup>2</sup>	0,5 m <sup>2</sup>

Počet kusů: 1 ks

1 ks

Umístění:

Popis prvku:

stávající ozdobná profilovaná štuková hlavice pilastru zdobená akantovými listy, volutami, rokajemi a strukturovaným polem (A) a akantovými listy, volutami a květem (B)  
repase původních prvků ze začátku 20. století dle dochované dokumentace, úprava modelace

Materiál a povrch:

vápenné štukové omítky na zděné konstrukci  
vápenný omítkový nátěr  
přesný odstín bude určen na zákl. vhodného vzorníku

Poznámka:

–

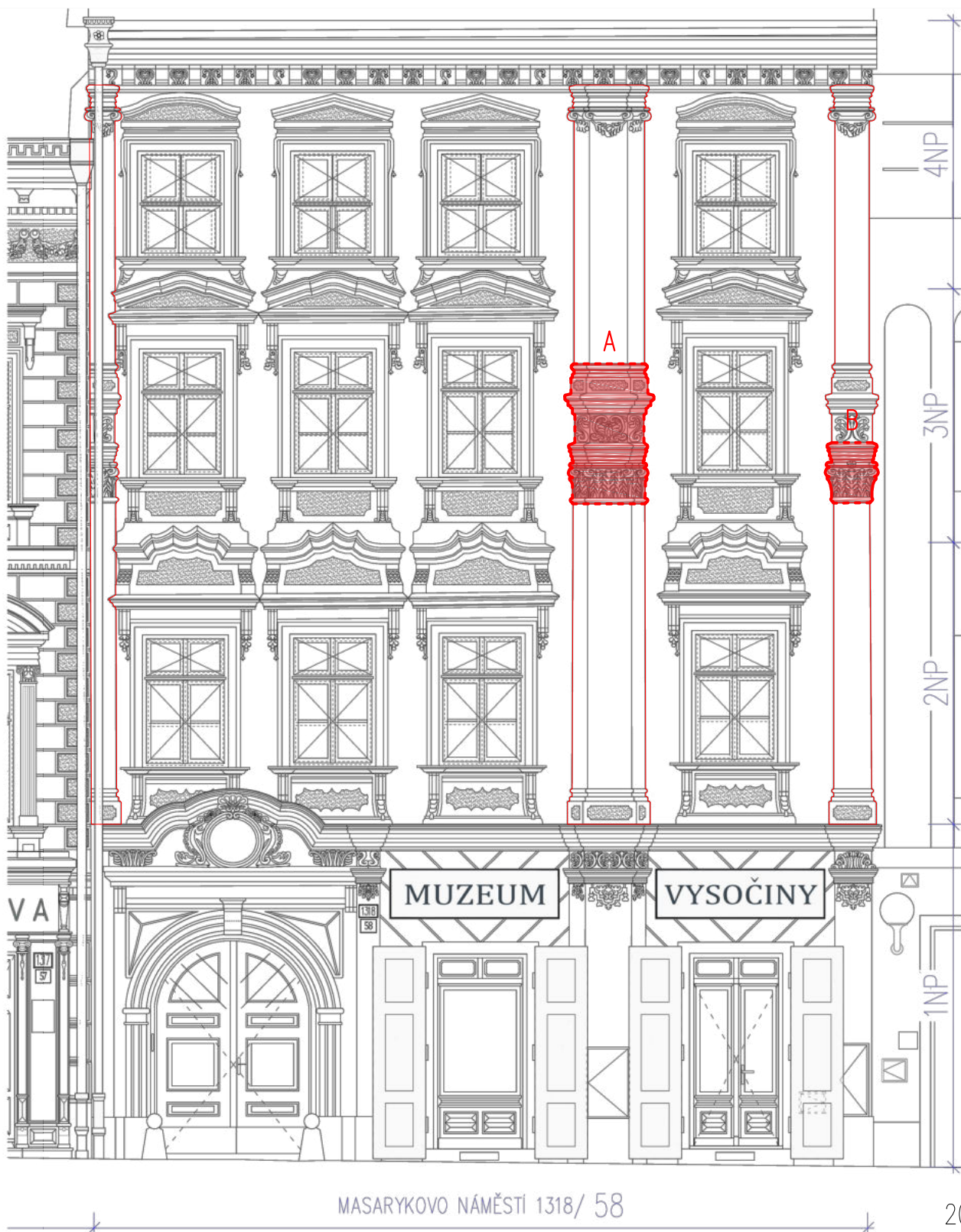



# Výpis štukatérských prvků SO 02 – NOVÉ

MUZEUM VYSOČINY JIHLAVA – Obnova fasád domů č. 1317/57 a 1318/58

Označení prvku: **58 nS 303 A a B**

Název prvku: průběžná hlavice pilastru

Orient. rozměry [mm]:	A	B
v.	1820	1025
š.	400	690
h.	ca 220	ca 220
S	0,7 m <sup>2</sup>	0,6 m <sup>2</sup>

Počet kusů: 1 ks

1 ks

Umístění:

Popis prvku:

ozdobná profilovaná štuková hlavice pilastru zdobená akantovými listy, volutou, rokají a strukturovaným polem (A) a rokají a strukturovaným polem (B) rekonstrukce původních prvků ze začátku 20. století dle dochované dokumentace

Materiál a povrch:

vápenné štukové omítky na zděné konstrukci  
vápenný omítkový nátěr  
přesný odstín bude určen na základě vhodného vzorníku

Poznámka:

odstranění stávající nevhodně modelované rokajové ozdoby prvku B

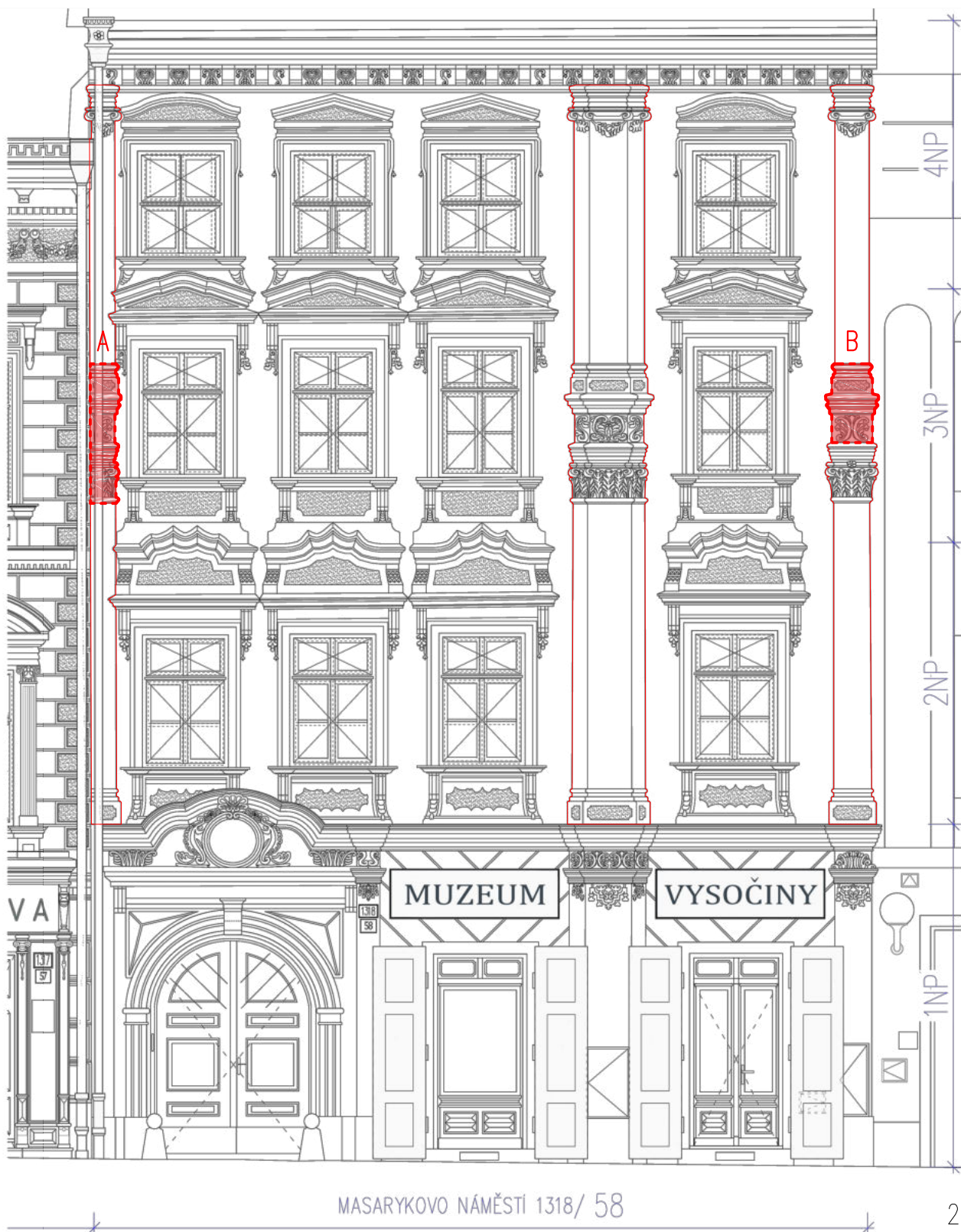

# Výpis štukatérských prvků SO 02 – NOVÉ

MUZEUM VYSOČINY JIHLAVA – Obnova fasád domů č. 1317/57 a 1318/58

Označení prvku: **58 nS 304 A a B**

Název prvku: zdobená parapetní výplň

Orient. rozměry [mm]:	A	B
v.	735	740
š.	1730	1710
h.	ca 100	ca 100
S	1,0 m <sup>2</sup>	0,9 m <sup>2</sup>

Počet kusů: 2 ks 2 ks

Umístění:

Popis prvku: profilovaná parapetní výplň s ozdobnými pilastry pod konzolami (s disky a volutami) a strukturovaným polem rekonstrukce původních prvků ze začátku 20. století dle dochované dokumentace

Materiál a povrch: vápenné štukové omítky na zděné konstrukci vápenný omítkový nátěr přesný odstín bude určen na základě vhodného vzorníku

Poznámka: umístěno pod stávajícím kamenným parapetem 58 rST 301





# Výpis štukatérských prvků SO 02 – NOVÉ

MUZEUM VYSOČINY JIHLAVA – Obnova fasád domů č. 1317/57 a 1318/58

Označení prvku: **58 nS 305 A a B**

Název prvku: ozdobný střepec pod konzolou

Popis prvku:

ozdobný plastický štukový střepec s dubovými listy a žaludem pod konzolou stávající nadokenní římsy rekonstrukce původních prvků ze začátku 20. století dle dochované dokumentace

Orient. rozměry [mm]:

A	B
v.	335
š.	175
h.	ca 100
S	0,1 m <sup>2</sup>

Materiál a povrch:

vápenné štukové výlisky na zděné konstrukci  
vápenný omítkový nátěr  
přesný odstín bude určen na základě vhodného vzorníku

Poznámka:

pod konzolou 58 rST 303

Počet kusů:

4 ks

4 ks

Umístění:



# Výpis štukatérských prvků SO 02 – STÁVAJÍCÍ

MUZEUM VYSOČINY JIHLAVA – Obnova fasád domů č. 1317/57 a 1318/58

Označení prvku: **58 rS 306**

Název prvku: stávající pole pod nadokenní římsou

Orient. rozměry [mm]:

v. 340  
š. 1380 – 1445  
h. ca 100  
S 0,3 m<sup>2</sup>

Počet kusů: 4 ks

Umístění:

Popis prvku:

stávající plastické pole ze štukové omítky pod nadokenní římsou 58 rST 303, mezi jejími konzolami a nad kamennou šambránou 58 rST 302 repase původních prvků ze začátku 20. století dle dochované dokumentace

Materiál a povrch:

vápenné štukové omítky na zděné konstrukci  
vápenný omítkový nátěr  
přesný odstín bude určen na zákl. vhodného vzorníku

Poznámka:

–





# Výpis štukatérských prvků SO 02 – NOVÉ

MUZEUM VYSOČINY JIHLAVA – Obnova fasád domů č. 1317/57 a 1318/58

Označení prvku: **58 nS 307**

Název prvku: suprafenestra

Orient. rozměry [mm]:

v. 480  
š. 1855  
h. ca 190  
S 0,7 m<sup>2</sup>

Počet kusů: 4 ks

Umístění:

Popis prvku:

zdobená suprafenestra/fronton se strukturovaným polem, profilovanými štuky a prolamovanou římsou  
rekonstrukce původních prvků ze začátku 20. století dle dochované dokumentace  
oplechování viz 58 nK 303

Materiál a povrch:

vápenné štukové omítky na zděné konstrukci  
vápenný omítkový nátěr  
přesný odstín bude určen na zákl. vhodného vzorníku

Poznámka:

–



# Výpis štukatérských prvků SO 02 – STÁVAJÍCÍ

MUZEUM VYSOČINY JIHLAVA – Obnova fasád domů č. 1317/57 a 1318/58

Označení prvku: **58 rS 401**

Název prvku: stávající hladká vápenná omítka

Orient. rozměry [mm]:

v. celkem 2600  
š. celkem 9670  
h. ca 50  
S 6,5 m<sup>2</sup>

Počet kusů: 1 ks

Umístění:

Popis prvku:

stávající hladká štuková plochá omítka v pasivních částech fasády  
repase původních prvků ze začátku 20. století dle dochované dokumentace  
úprava částí fasády u obnovovaných prvků

Materiál a povrch:

vápenné štukové omítky na zděné konstrukci  
vápenný omítkový nátěr  
přesný odstín bude určen na zákl. vhodného vzorníku

Poznámka:

přímá návaznost na 58 rS 301

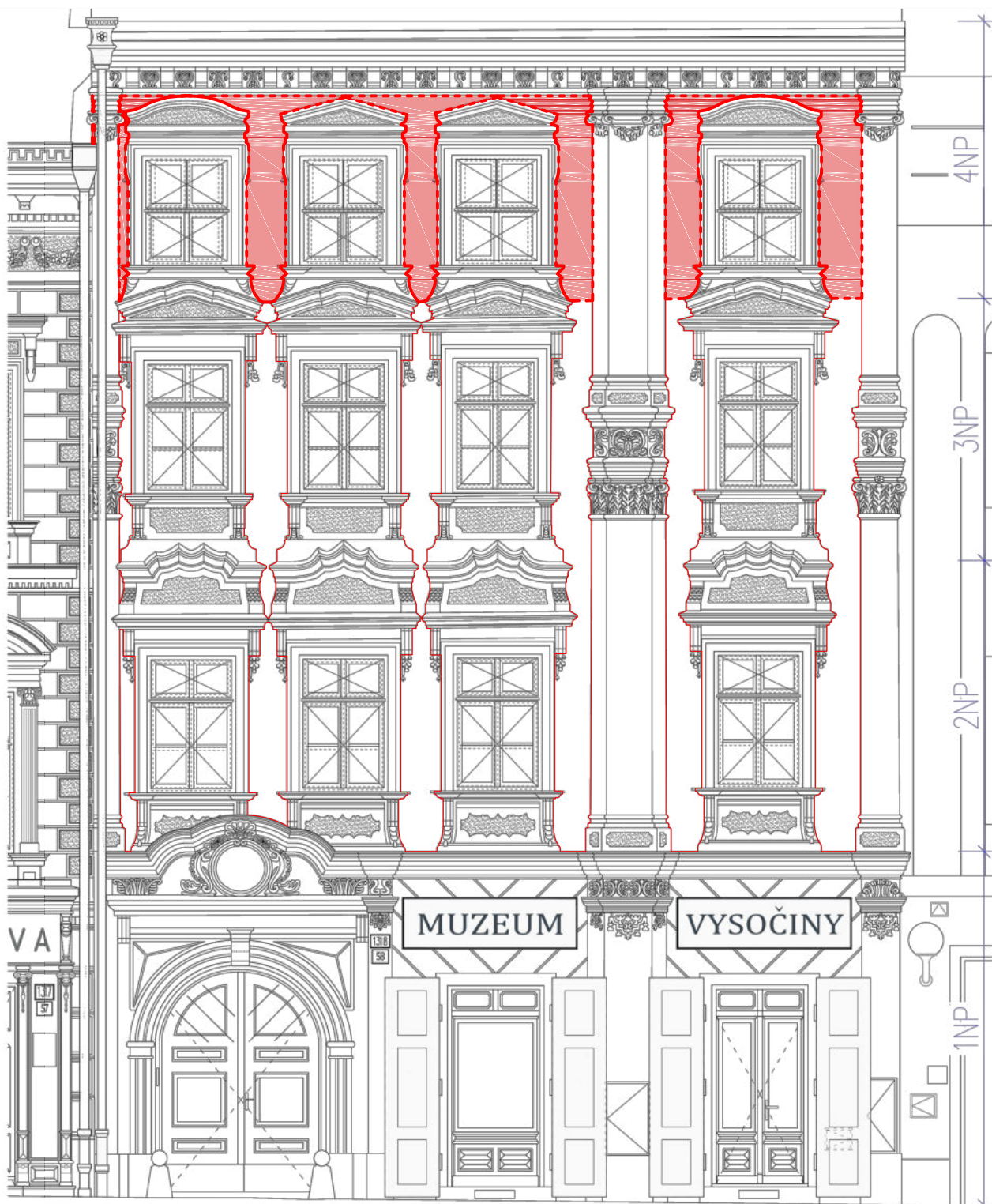



# Výpis štukatérských prvků SO 02 – STÁVAJÍCÍ

MUZEUM VYSOČINY JIHLAVA – Obnova fasád domů č. 1317/57 a 1318/58

Označení prvku: **58 rS 402 A až C**

Název prvku: stávající dřík pilastru

Orient. rozměry [mm]:	A	B	C
v.	3150	3150	3150
š.	330	915	445
h.	ca 80	ca 100	ca 80
S	1,0 m <sup>2</sup>	2,8 m <sup>2</sup>	1,4 m <sup>2</sup>

Počet kusů: 1 ks 1 ks 1 ks

Umístění:

Popis prvku:

stávající štukový dřík pilastru  
dřík C rozšířen do jeho pův. podoby  
na fasádu soused. domu (dole u průběžné hlavice  
o ca 10 mm, nahoře u hlavice o ca 30 mm)  
58 rS 402 B profilován předstoupenou střední částí  
repase původních prvků ze začátku 20. století dle  
dochované dokumentace

Materiál a povrch:

vápenné štukové omítky na zděné konstrukci  
vápenný omítkový nátěr  
přesný odstín bude určen na zákl. vhodného vzorníku

Poznámka:

v horní části pod hlavici ozdobná páska prvků  
58 rS 404 (A) a 58 rS 403 A (B) a B (C)

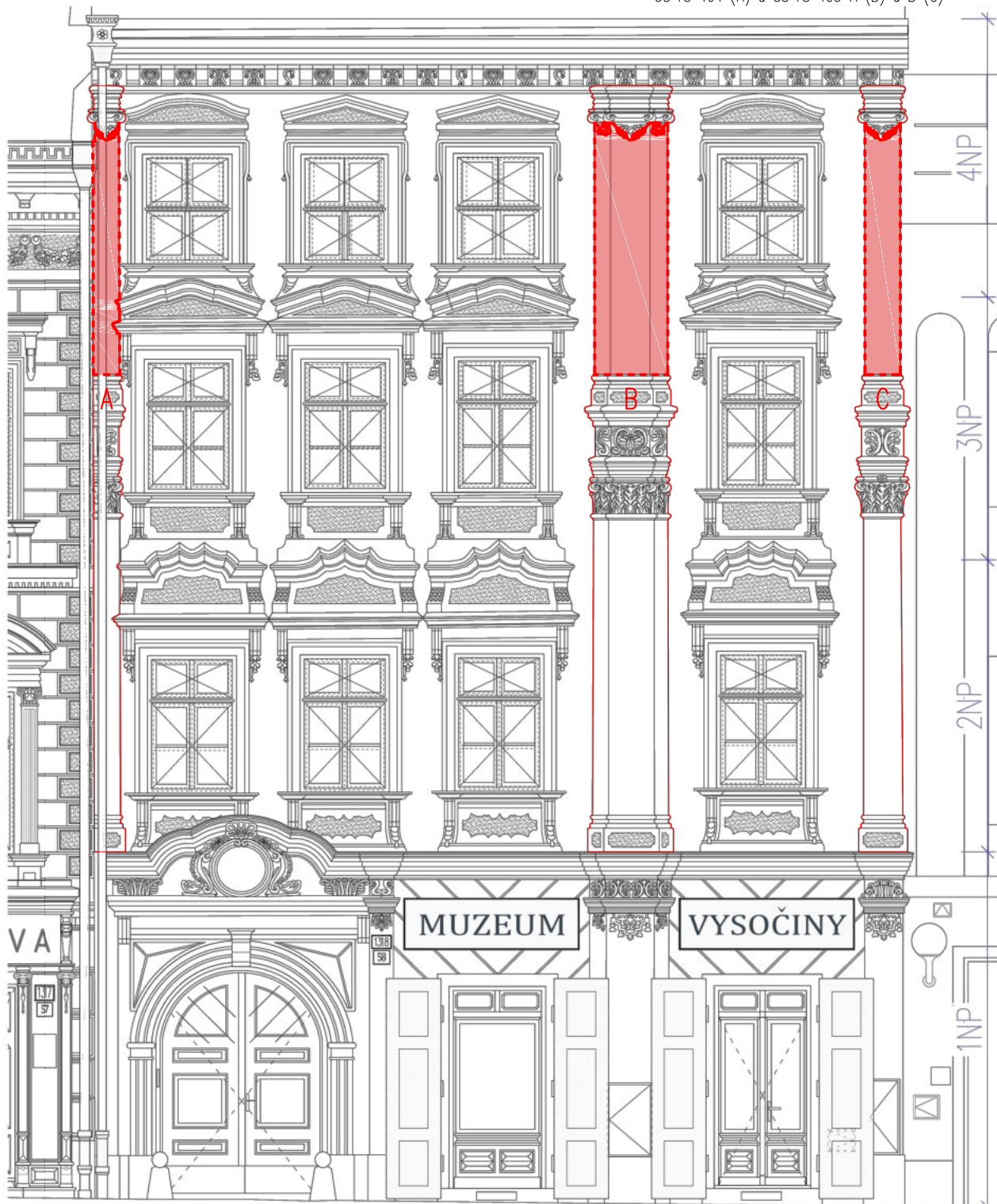

# Výpis štukatérských prvků SO 02 – STÁVAJÍCÍ

MUZEUM VYSOČINY JIHLAVA – Obnova fasád domů č. 1317/57 a 1318/58

Označení prvku: **58 rS 403 A a B**

Název prvku: stávající hlavice pilastru

Orient. rozměry [mm]:	A	B
v.	680	680
š.	1090	620
h.	ca 270	ca 220
S	0,6 m <sup>2</sup>	0,4 m <sup>2</sup>

Počet kusů: 1 ks 1 ks

Umístění:

Popis prvku:

stávající ozdobná profilovaná štuková hlavice pilastru zdobená volutami a páskou s dubovými listy spuštěnou na dřík 58 rS 402 B a C repase původních prvků ze začátku 20. století dle dochované dokumentace, úprava modelace oplechováno společně se stávající římsou pod vlysem (58 rS 408) a hlavicí pilastru (58 rS 404) viz 58 nK 402

Materiál a povrch:

vápenné štukové omítky na zděné konstrukci  
vápenný omítkový nátěr  
přesný odstín bude určen na zákl. vhodného vzorníku

Poznámka:

odstranění stáv. nevhodně modelovaných prvků

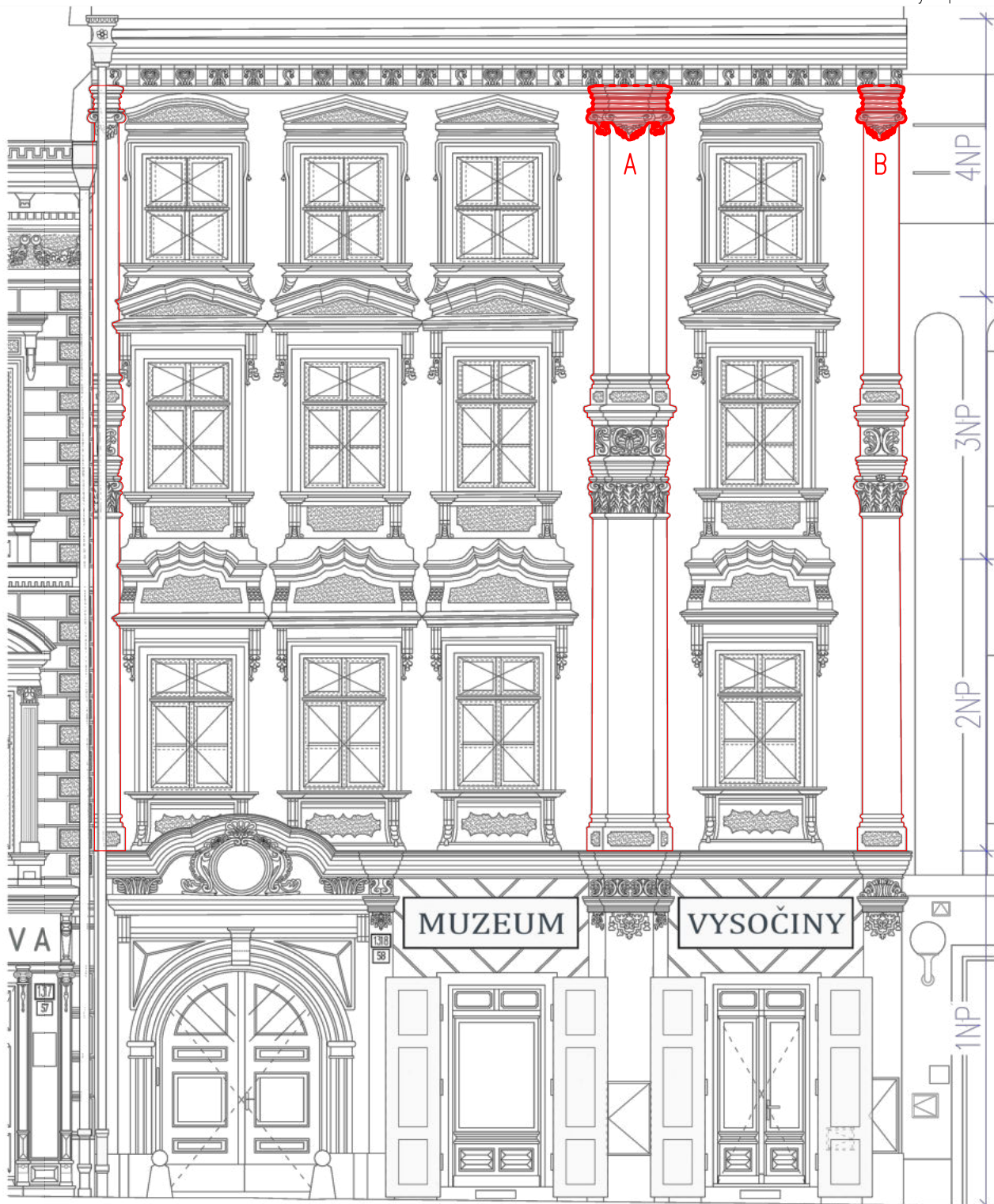



# Výpis štukatérských prvků SO 02 – NOVÉ

MUZEUM VYSOČINY JIHLAVA – Obnova fasád domů č. 1317/57 a 1318/58

Označení prvku: **58 nS 404**

Název prvku: hlavice pilastru

Orient. rozměry [mm]:

v. 680  
š. 485  
h. ca 270  
S 0,3 m<sup>2</sup>

Počet kusů: 1 ks

Umístění:

Popis prvku:

ozdobná profilovaná štuková hlavice pilastru zdobená volutami a páskou s dubovými listy spuštěnou na dřík 58 rS 402 A  
repase původních prvků ze začátku 20. století dle dochované dokumentace, úprava modelace oplechováno společně se stávající římsou pod vlysem (58 rS 408) a hlavicemi pilastrů (58 rS 403 A a B) viz 58 nK 402

Materiál a povrch:

vápenné štukové omítky na zděné konstrukci  
vápenný omítkový nátěr  
přesný odstín bude určen na zákl. vhodného vzorníku

Poznámka:

–

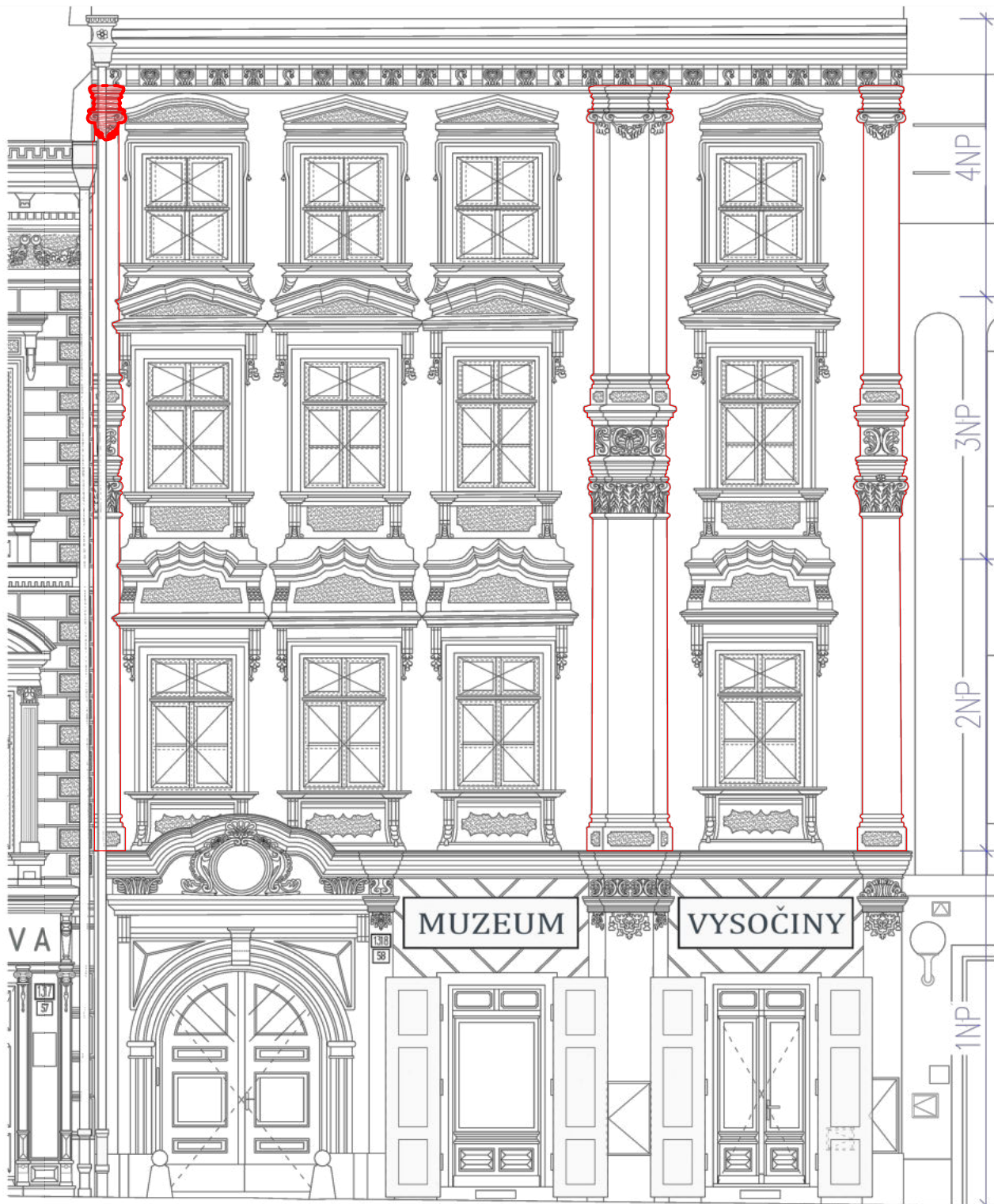

# Výpis štukatérských prvků SO 02 – NOVÉ

MUZEUM VYSOČINY JIHLAVA – Obnova fasád domů č. 1317/57 a 1318/58

Označení prvku: **58 nS 405**

Název prvku: zdobená parapetní výplň

Orient. rozměry [mm]:

v. 350  
š. ca 1800  
h. ca 100  
S 0,3 m<sup>2</sup>

Počet kusů: 4 ks

Umístění:

Popis prvku:

profilovaná parapetní výplň s plastickými ozdobnými disky na okrajích  
rekonstrukce původních prvků ze začátku 20. století dle dochované dokumentace

Materiál a povrch:

vápenné štukové omítky na zděné konstrukci  
vápenný omítkový nátěr  
přesný odstín bude určen na základě vhodného vzorníku

Poznámka:

umístěno nad suprafenestrou 58 nS 307 a pod stávajícím kamenným parapetem 58 rST 401





# Výpis štukatérských prvků SO 02 – NOVÉ

MUZEUM VYSOČINY JIHLAVA – Obnova fasád domů č. 1317/57 a 1318/58

Označení prvku: **58 nS 406**

Název prvku: šambrána se střapcem

Orient. rozměry [mm]:

v. 1600  
š. 1660  
h. ca 80  
S 0,4 m<sup>2</sup>

Počet kusů: 4 ks

Umístění:

Popis prvku:

ozdobná plastická štuková šambrána  
ozdobená ušima se střapci z žaludů lemující  
stávající okenní šambránu  
rekonstrukce původních prvků ze začátku  
20. století dle dochované dokumentace

Materiál a povrch:

vápenné štukové omítky na zděné konstrukci  
vápenný omítkový nátěr  
přesný odstín bude určen na zákl. vhodného vzorníku

Poznámka:

kolem stávající kamenné šambrány 58 rST 402



# Výpis štukatérských prvků SO 02 – STÁVAJÍCÍ

MUZEUM VYSOČINY JIHLAVA – Obnova fasád domů č. 1317/57 a 1318/58

Označení prvku: **58 rS 407 A a B**

Název prvku: stávající suprafenestra

Orient. rozměry [mm]:	A	B
v.	475	460
š.	1540	1530 – 1590
h.	ca 190	ca 190
S	0,7 m <sup>2</sup>	0,6 m <sup>2</sup>

Počet kusů: 2 ks 2 ks

Umístění:

Popis prvku:

stávající profilovaná suprafenestra/fronton se zdobeným strukturovaným polem (obnova strukturovaného povrchu), profilovanými štuky a zaoblenou (A) a trojúhelníkovou (B) římsou rekonstrukce pův. prvků ze začátku 20. století dle dochované dokumentace bez oplechování

Materiál a povrch:

vápenné štukové omítky na zděné konstrukci  
vápenný omítkový nátěr  
přesný odstín bude určen na zákl. vhodného vzorníku

Poznámka:

–





# Výpis štukatérských prvků SO 02 – STÁVAJÍCÍ

MUZEUM VYSOČINY JIHLAVA – Obnova fasád domů č. 1317/57 a 1318/58

Označení prvku: **58 rS 408**

Název prvku: stávající římsa pod vlysem

Orient. rozměry [mm]:

v. ca 100  
š. celkem 8365  
h. ca 80  
S 0,8 m<sup>2</sup>

Počet kusů: 1 ks

Umístění:

Popis prvku:

stávající profilovaná římsa  
repose původních prvků ze začátku 20. století  
dle dochované dokumentace  
oplechováno společně s hlavicemi pilastrů  
(58 rS 403 A a B a 58 nS 404) viz 58 nK 402

Materiál a povrch:

vápenné štukové omítky na zděné konstrukci  
vápenný omítkový nátěr  
přesný odstín bude určen na zákl. vhodného vzorníku

Poznámka:

–



# Výpis štukatérských prvků SO 02 – STÁVAJÍCÍ

MUZEUM VYSOČINY JIHLAVA – Obnova fasád domů č. 1317/57 a 1318/58

Označení prvku: **58 rS 409**

Název prvku: stávající vlys

Orient. rozměry [mm]:

v. ca 100  
š. ca 10050  
h. ca 160  
S 2,7 m<sup>2</sup>

Počet kusů: 1 ks

Umístění:

Popis prvku:

stávající profilovaný vlys s předstoupenými triglyfy a ustoupenými metopami se zdobenou plastikou:

- a – rokaj pravá
- b – dvojitá rokaj levá–pravá
- c – dvojitá rokaj pravá–levá
- d – rokaj levá

repase původních prvků ze začátku 20. století dle dochované dokumentace

Materiál a povrch:

vápenné štukové omítky/odlitky? na zděné konstrukci  
vápenný omítkový nátěr  
přesný odstín bude určen na základě vhodného vzorníku

Poznámka:

–





# Výpis štukatérských prvků SO 02 – NOVÝ

MUZEUM VYSOČINY JIHLAVA – Obnova fasád domů č. 1317/57 a 1318/58

Označení prvku: **58 nS 410**

Název prvku: metopa vlysu

Orient. rozměry [mm]:

v. ca 100  
š. ca 200  
h. ca 160  
S 0,1 m<sup>2</sup>

Počet kusů: 1 ks

Umístění:

Popis prvku:

chybějící část profilovaného vlysu ustoupenou metopou se zdobenou plastikou (d – rokaj levá)  
rekonstrukce původních prvků ze začátku 20. století dle dochované dokumentace

Materiál a povrch:

vápenné štukové omítky na zděné konstrukci  
vápenný omítkový nátěr  
přesný odstín bude určen na základě vhodného vzorníku

Poznámka:

–



# Výpis štukatérských prvků SO 02 – STÁVAJÍCÍ

MUZEUM VYSOČINY JIHLAVA – Obnova fasád domů č. 1317/57 a 1318/58

Označení prvku: **58 rS 411**

Název prvku: stávající korunní římsa

Orient. rozměry [mm]:

v. 575  
š. 10215  
h. ca 500  
S 5,9 m<sup>2</sup>

Počet kusů: 1 ks

Umístění:

Popis prvku:

stávající profilovaná korunní římsa  
repase původních prvků ze začátku 20. století  
dle dochované dokumentace  
střešní žlab viz 58 nK 403 A a dešťový svod  
s kotlíkem viz 58 nK 403 B

Materiál a povrch:

vápenné štukové omítky na zděné konstrukci  
vápenný omítkový nátěr  
přesný odstín bude určen na zákl. vhodného vzorníku

Poznámka:

–





## ZNAČENÍ PRVKŮ

58 rX 204 B

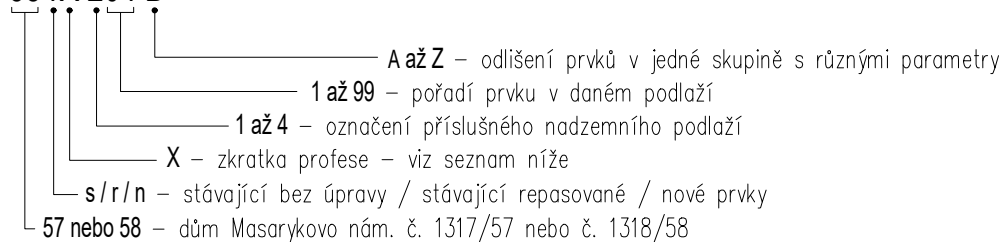

Zkratky profesí ve značení:

ST	kamenické prvky
S	štukatéřské prvky
K	klempířské prvky
T	truhlářské prvky
TD	truhlářské prvky – dveře
TO	truhlářské prvky – okna
Z	zámečnické prvky
KO	kovářské prvky
TR	terakotové prvky
TE	tesařské prvky

## POZNÁMKY

- Rozměry jsou udávány v **MILIMETRECH** [mm], pokud není uvedeno jinak.
- Uvedené rozměry a tvar prvků budou předem ověřeny na stavbě **ZAMĚŘENÍM!**
- Veškeré prvky jsou uvažovány **KOMPLETNĚ**, vč. kotevního a spojovacího materiálu, povrchové úpravy, příslušenství vč. dodávky i montáže, pokud není uvedeno jinak.
- Přesné barevné odstíny povrchových úprav, přesné typy kování atd. u jednotlivých výrobků je nutné před výrobou nechat **SCHVÁLIT** investorem, architektem, příp. také zástupci NPÚ. Vzorník RAL může být nahrazen jiným vhodným vzorníkem.
- Veškeré prvky vč. kotevního a spojovacího materiálu je uvažováno **VENKOVNÍ**, pokud není uvedeno jinak.

0,000 = \_\_\_\_ B.p.v. / souřadnicový systém S-JTSK

vedoucí projektant	Ing. arch. Petr Řehořka	<div> Krkoškova 502/27, 613 00 Brno</div>	
zodpovědný projektant	Ing. arch. Petr Řehořka		
autor	Ing. arch. Petr Řehořka	část D.1.1 Architektonicko–stavební řešení	
vypracovala	Ing. arch. Tamara Mertová		
investor	Muzeum Vysočiny Jihlava, Masarykovo nám. 1224/55, 586 01 Jihlava	formát1 A4 datum10/2021 stupeň PD DPS	
místo stavby	Masarykovo náměstí, Jihlava (parcely č. 2767/1 a č. 2766)		
název stavby	OBNOVA FASÁD DOMŮ Č. 1317/57 A 1318/58		
stavební objekt	SO 02 – Dům č. p. 1318/58		
obsah	VÝPIS KLEMPÍŘSKÝCH PRVKŮ		
		měřítko -	č. výkresu D.1.1.9

# Výpis klempířských prvků SO 02 – NOVÉ

MUZEUM VYSOČINY JIHLAVA – Obnova fasád domů č. 1317/57 a 1318/58

Označení prvku: **58 nK 101**

Název prvku: oplechování portálové římsy

Orient. rozměry [mm]:

tl. 2,5  
r. š. ca 250  
d. 3465

Počet kusů: 1 ks

Umístění:

Popis prvku:

oplechování stávající kamenné portálové římsy  
58 rST 108  
provedení s malým přesahem řešeného prvku  
(ca 10 mm)

Materiál a povrch:

titanzinkový plech tl. ca 0,5 mm  
přetáhnout olověným plátem tl. ca 2 mm

Poznámka:

odstranění stávajícího oplechování  
před výrobou nutno zaměřit na stavbě

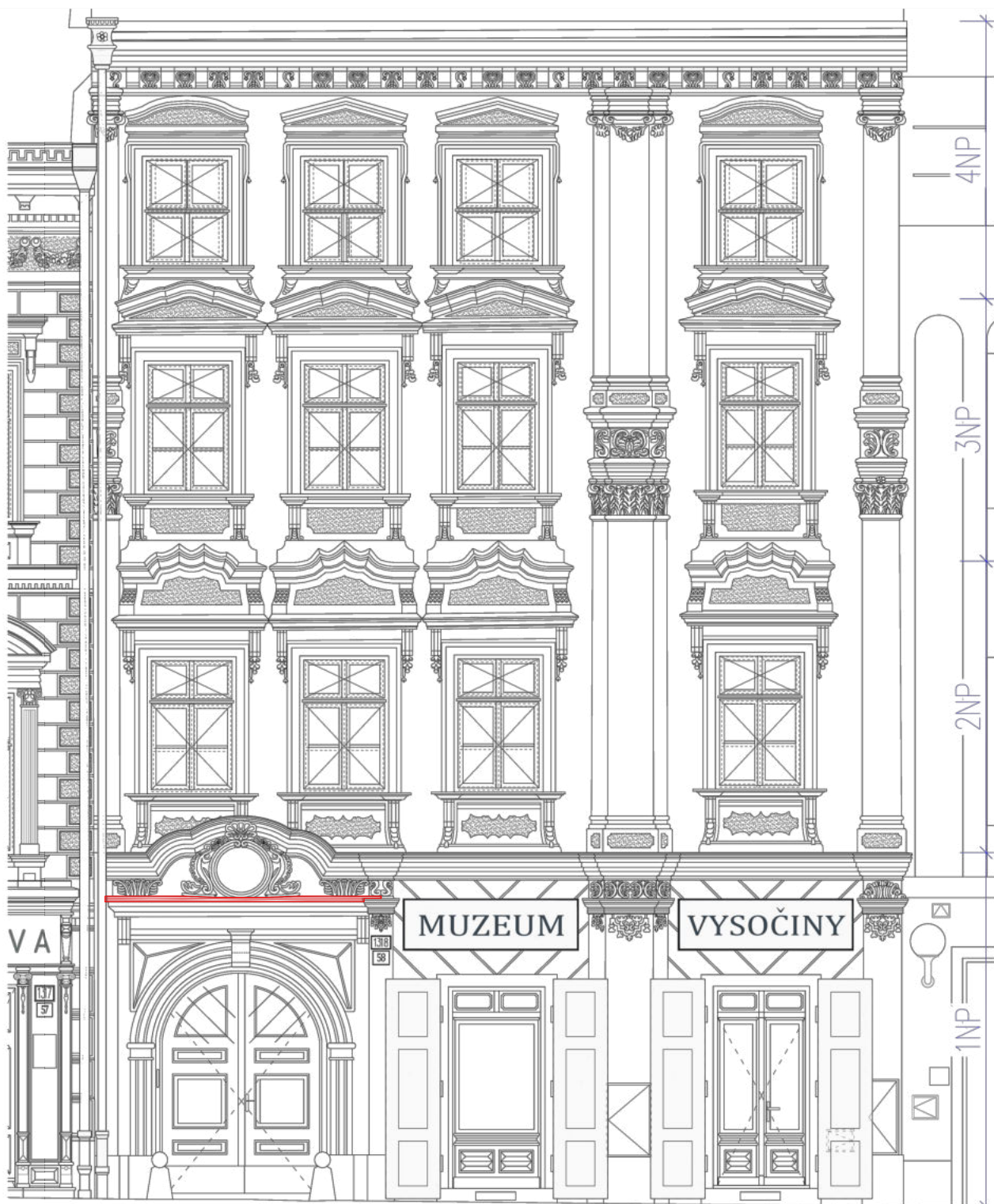



# Výpis klempířských prvků SO 02 – NOVÉ

MUZEUM VYSOČINY JIHLAVA – Obnova fasád domů č. 1317/57 a 1318/58

Označení prvku: **58 nK 102 A až C**

Název prvku: oplechování hlavice pilastru

Orient. rozměry [mm]:	A	B	C
tl.	2,5	2,5	2,5
r. š.	ca 220	ca 250	ca 220
d.	460	1155	620

Počet kusů: 1 ks 1 ks 1 ks

Umístění:

Popis prvku: oplechování hlavice pilastrů 58 rS 103 A a B a 58 nS 104 B

oplechováno včetně předsunutých částí hlavice provedení s malým přesahem řešeného prvku (ca 10 mm)

Materiál a povrch: titanzinkový plech tl. ca 0,5 mm  
přetáhnout olověným plátem tl. ca 2 mm

Poznámka: odstranění stávajícího oplechování  
před výrobou nutno zaměřit na stavbě

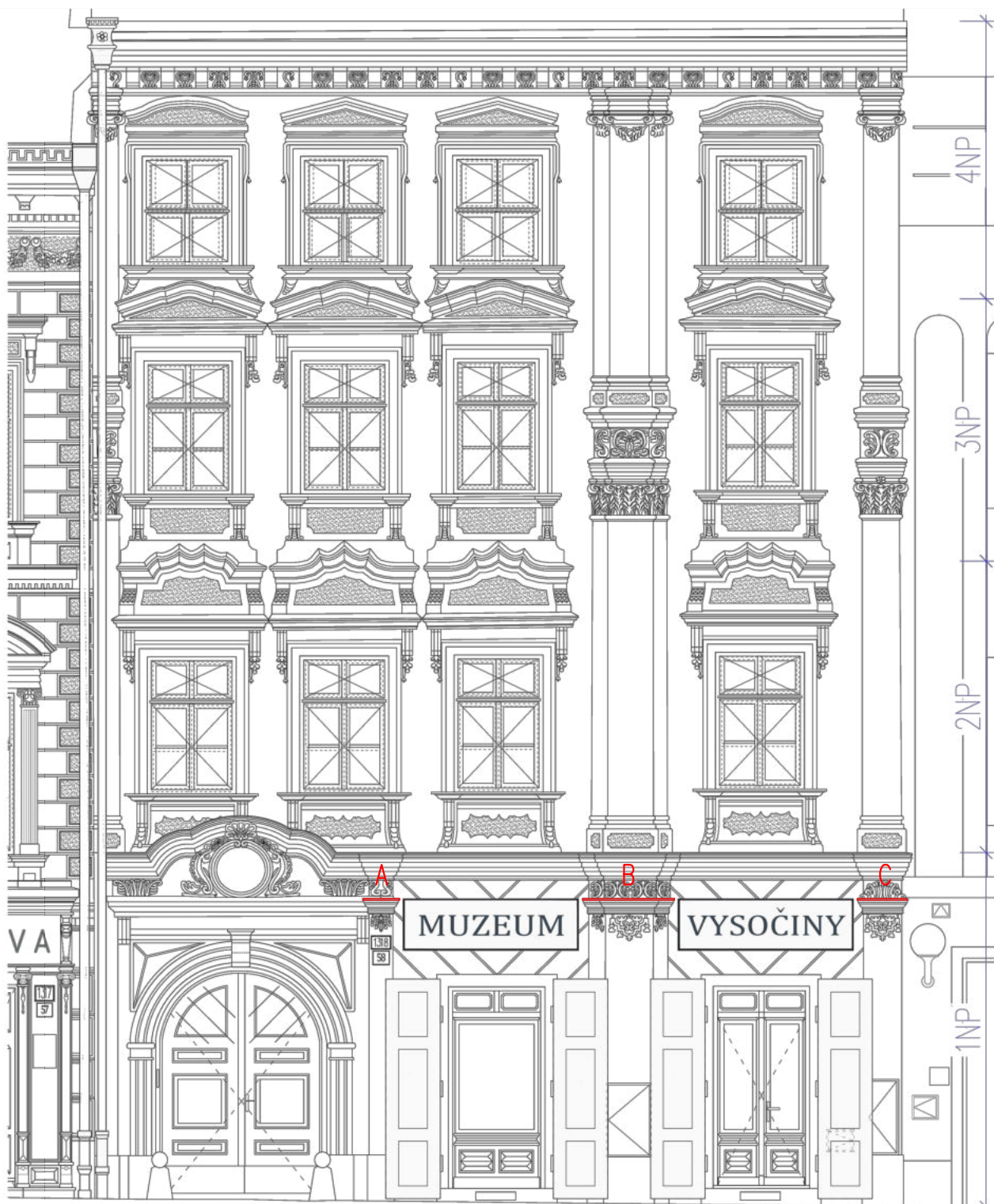

# Výpis klempířských prvků SO 02 – NOVÉ

MUZEUM VYSOČINY JIHLAVA – Obnova fasád domů č. 1317/57 a 1318/58

Označení prvku: **58 nK 103**

Název prvku: oplechování kordonové římsy

Orient. rozměry [mm]:

tl. 2,5  
r. š. ca 250  
d. 10500

Počet kusů: 1 ks

Umístění:

Popis prvku:

oplechování stávající kamenné portálové římsy  
58 nS 111 a hlavic pilastrů 58 rS 103 A a B a  
58 nS 104 B  
provedení s malým přesahem řešeného prvku  
(ca 10 mm)

Materiál a povrch:

titanzinkový plech tl. ca 0,5 mm  
přetáhnout olověným plátem tl. ca 2 mm

Poznámka:

odstranění stávajícího oplechování  
před výrobou nutno zaměřit na stavbě

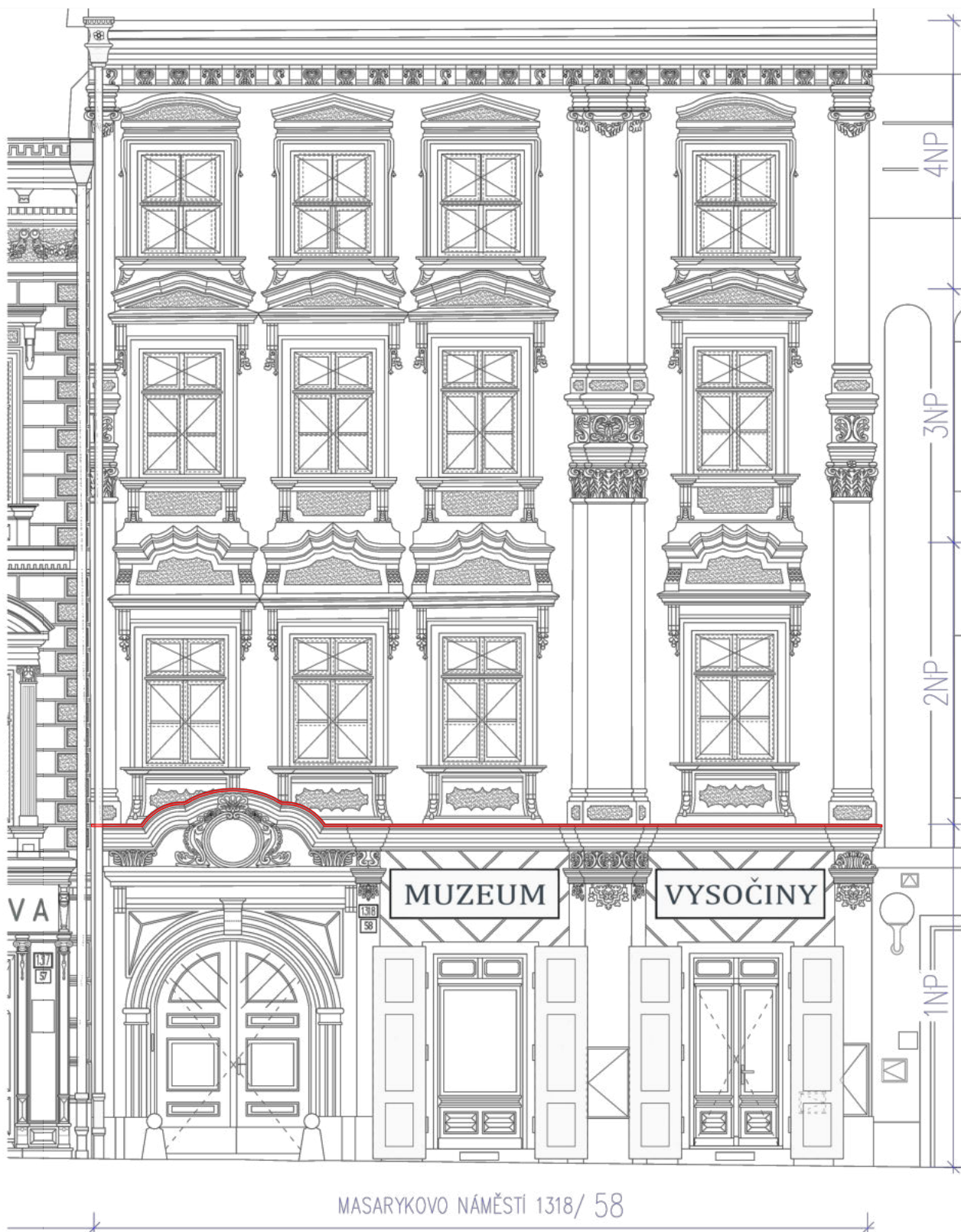



# Výpis klempířských prvků SO 02 – NOVÉ

MUZEUM VYSOČINY JIHLAVA – Obnova fasád domů č. 1317/57 a 1318/58

Označení prvku: **58 nK 201**

Název prvku: oplechování podokenní římsy

Orient. rozměry [mm]:

tl. 2,5  
r. š. ca 250  
d. 1675

Počet kusů: 4 ks

Umístění:

Popis prvku:

oplechování stávající kamenné podokenní římsy  
58 rST 201

oplechováno včetně předsunutých částí římsy  
provedení s malým přesahem řešeného prvku  
(ca 10 mm)

Materiál a povrch:

titanzinkový plech tl. ca 0,5 mm  
přetáhnout olověným plátem tl. ca 2 mm

Poznámka:

odstranění stávajícího oplechování  
před výrobou nutno zaměřit na stavbě



# Výpis klempířských prvků SO 02 – NOVÉ

MUZEUM VYSOČINY JIHLAVA – Obnova fasád domů č. 1317/57 a 1318/58

Označení prvku: **58 nK 202**

Název prvku: oplechování nadokenní římsy

Orient. rozměry [mm]:

tl. 2,5  
r. š. ca 280  
d. 1915 – 1980

Počet kusů: 4 ks

Umístění:

Popis prvku: oplechování stávající kamenné nadokenní římsy  
58 rST 203  
provedení s malým přesahem řešeného prvku  
(ca 10 mm)

Materiál a povrch: titanzinkový plech tl. ca 0,5 mm  
přetáhnout olověným plátem tl. ca 2 mm

Poznámka: odstranění stávajícího oplechování  
před výrobou nutno zaměřit na stavbě





# Výpis klempířských prvků SO 02 – NOVÉ

MUZEUM VYSOČINY JIHLAVA – Obnova fasád domů č. 1317/57 a 1318/58

Označení prvku: **58 nK 203 A a B**

Název prvku: oplechování suprafenestry

Popis prvku: oplechování suprafenestry 58 nS 207 A a B provedení s malým přesahem řešeného prvku (ca 10 mm)

Orient. rozměry [mm]:	A	B
tl.	2,5	2,5
r. š.	ca 300	ca 300
d.	2180	2210

Materiál a povrch: titanzinkový plech tl. ca 0,5 mm přetáhnout olověným plátem tl. ca 2 mm

Poznámka: před výrobou nutno zaměřit na stavbě

Počet kusů: 2 ks 2 ks

Umístění:



# Výpis klempířských prvků SO 02 – NOVÉ

MUZEUM VYSOČINY JIHLAVA – Obnova fasád domů č. 1317/57 a 1318/58

Označení prvku: **58 nK 301**

Název prvku: oplechování podokenní římsy

Orient. rozměry [mm]:

tl. 2,5  
r. š. ca 250  
d. 1635 – 1670

Počet kusů: 4 ks

Umístění:

Popis prvku:

oplechování stávající kamenné podokenní římsy  
58 rST 301  
oplechováno včetně předsunutých částí římsy  
provedení s malým přesahem řešeného prvku  
(ca 10 mm)

Materiál a povrch:

titanzinkový plech tl. ca 0,5 mm  
přetáhnout olověným plátem tl. ca 2 mm

Poznámka:

odstranění stávajícího oplechování  
před výrobou nutno zaměřit na stavbě

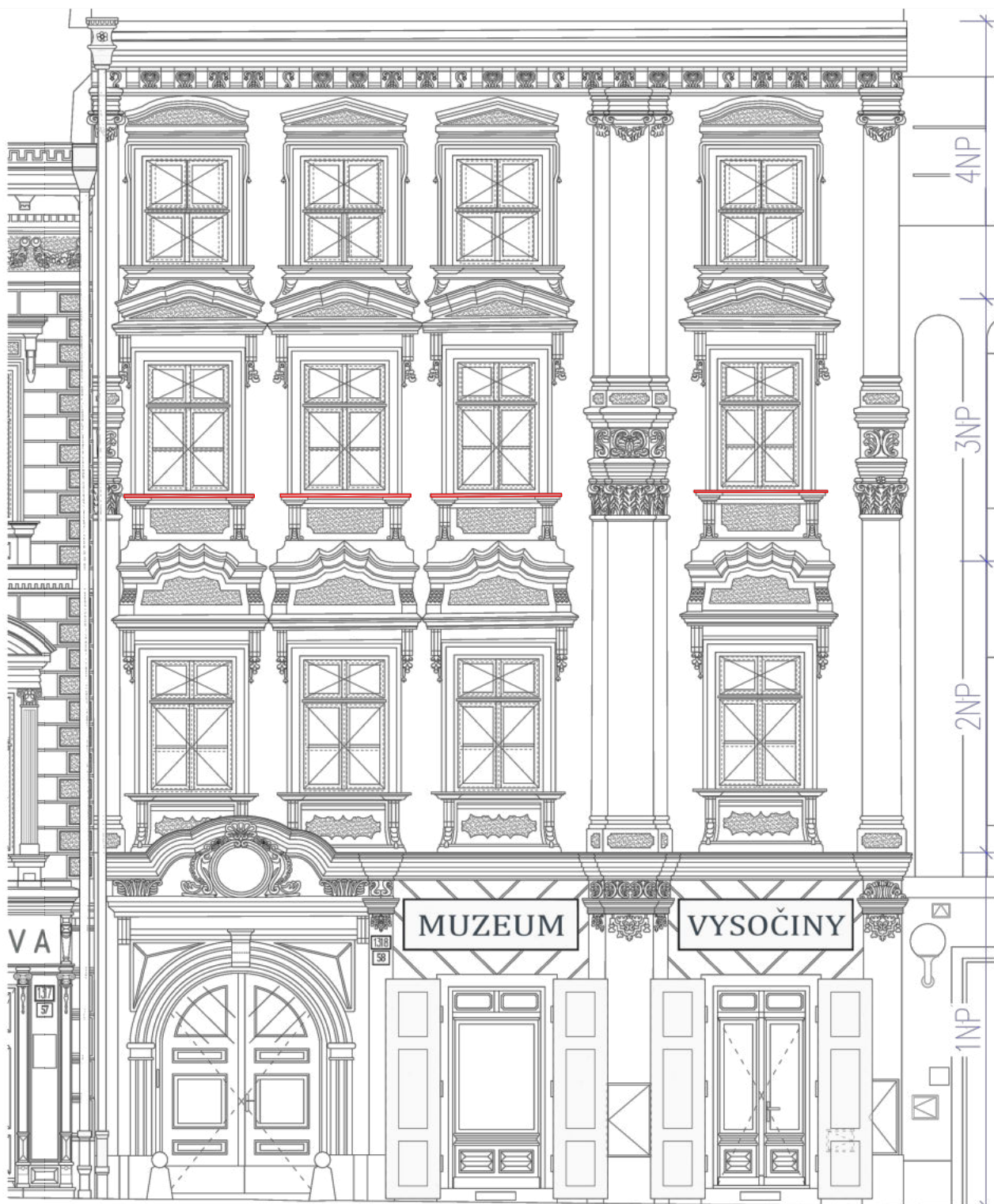



# Výpis klempířských prvků SO 02 – NOVÉ

MUZEUM VYSOČINY JIHLAVA – Obnova fasád domů č. 1317/57 a 1318/58

Označení prvku: **58 nK 302**

Název prvku: oplechování nadokenní římsy

Orient. rozměry [mm]:

tl. 2,5  
r. š. ca 220  
d. 1960 – 2030

Počet kusů: 4 ks

Umístění:

Popis prvku: oplechování stávající kamenné nadokenní římsy  
58 rST 303  
provedení s malým přesahem řešeného prvku  
(ca 10 mm)

Materiál a povrch: titanzinkový plech tl. ca 0,5 mm  
přetáhnout olověným plátem tl. ca 2 mm

Poznámka: odstranění stávajícího oplechování  
před výrobou nutno zaměřit na stavbě



# Výpis klempířských prvků SO 02 – NOVÉ

MUZEUM VYSOČINY JIHLAVA – Obnova fasád domů č. 1317/57 a 1318/58

Označení prvku: **58 nK 303**

Název prvku: oplechování suprafenestry

Orient. rozměry [mm]:

tl. 2,5  
r. š. ca 250  
d. 1960

Popis prvku:

oplechování suprafenestry 58 nS 307  
provedení s malým přesahem řešeného prvku  
(ca 10 mm)

Materiál a povrch:

titanzinkový plech tl. ca 0,5 mm  
přetáhnout olověným plátem tl. ca 2 mm

Poznámka:

před výrobou nutno zaměřit na stavbě

Počet kusů: 4 ks

Umístění:





# Výpis klempířských prvků SO 02 – NOVÉ

MUZEUM VYSOČINY JIHLAVA – Obnova fasád domů č. 1317/57 a 1318/58

Označení prvku: **58 nK 401**

Název prvku: oplechování podokenní římsy

Orient. rozměry [mm]:

tl. 2,5  
r. š. ca 270  
d. 1635 – 1670

Počet kusů: 4 ks

Umístění:

Popis prvku:

oplechování stávající kamenné podokenní římsy  
58 rST 401

oplechováno včetně předsunutých částí římsy  
provedení s malým přesahem řešeného prvku  
(ca 10 mm)

Materiál a povrch:

titanzinkový plech tl. ca 0,5 mm  
přetáhnout olověným plátem tl. ca 2 mm

Poznámka:

odstranění stávajícího oplechování  
před výrobou nutno zaměřit na stavbě



# Výpis klempířských prvků SO 02 – NOVÉ

MUZEUM VYSOČINY JIHLAVA – Obnova fasád domů č. 1317/57 a 1318/58

Označení prvku: **58 nK 402**

Název prvku: oplechování kordonové římsy

Orient. rozměry [mm]:

tl. 2,5  
r. š. ca 250  
d. 10500

Počet kusů: 1 ks

Umístění:

Popis prvku:

oplechování stávající římsy pod vlysem 58 rS 408 a hlavic pilastrů 58 rS 403 A a B a 58 nS 404 provedení s malým přesahem řešeného prvku (ca 10 mm)

Materiál a povrch:

titanzinkový plech tl. ca 0,5 mm přetáhnout olověným plátem tl. ca 2 mm

Poznámka:

odstranění stávajícího oplechování před výrobou nutno zaměřit na stavbě





# Výpis klempířských prvků SO 02 – NOVÉ

MUZEUM VYSOČINY JIHLAVA – Obnova fasád domů č. 1317/57 a 1318/58

Označení prvku: **58 nK 403 A**

Název prvku: střešní žlab

Orient. rozměry [mm]:

tl. ca 0,5  
d. ca 10300  
ø ca 150

Počet kusů: 1 ks

Umístění:

Popis prvku:

střešní žlab ústí do dešťového kotleku 58 nK 403 B  
kotveno klasickým způsobem žlabovými háky ke střešní  
konstrukci  
žlab ústí do atypického kotleku se svodem  
58 nK 403 B

Materiál a povrch:

titanzinkový plech

Poznámka:

odstranění stávajícího žlabu  
před výrobou nutno zaměřit na stavbě

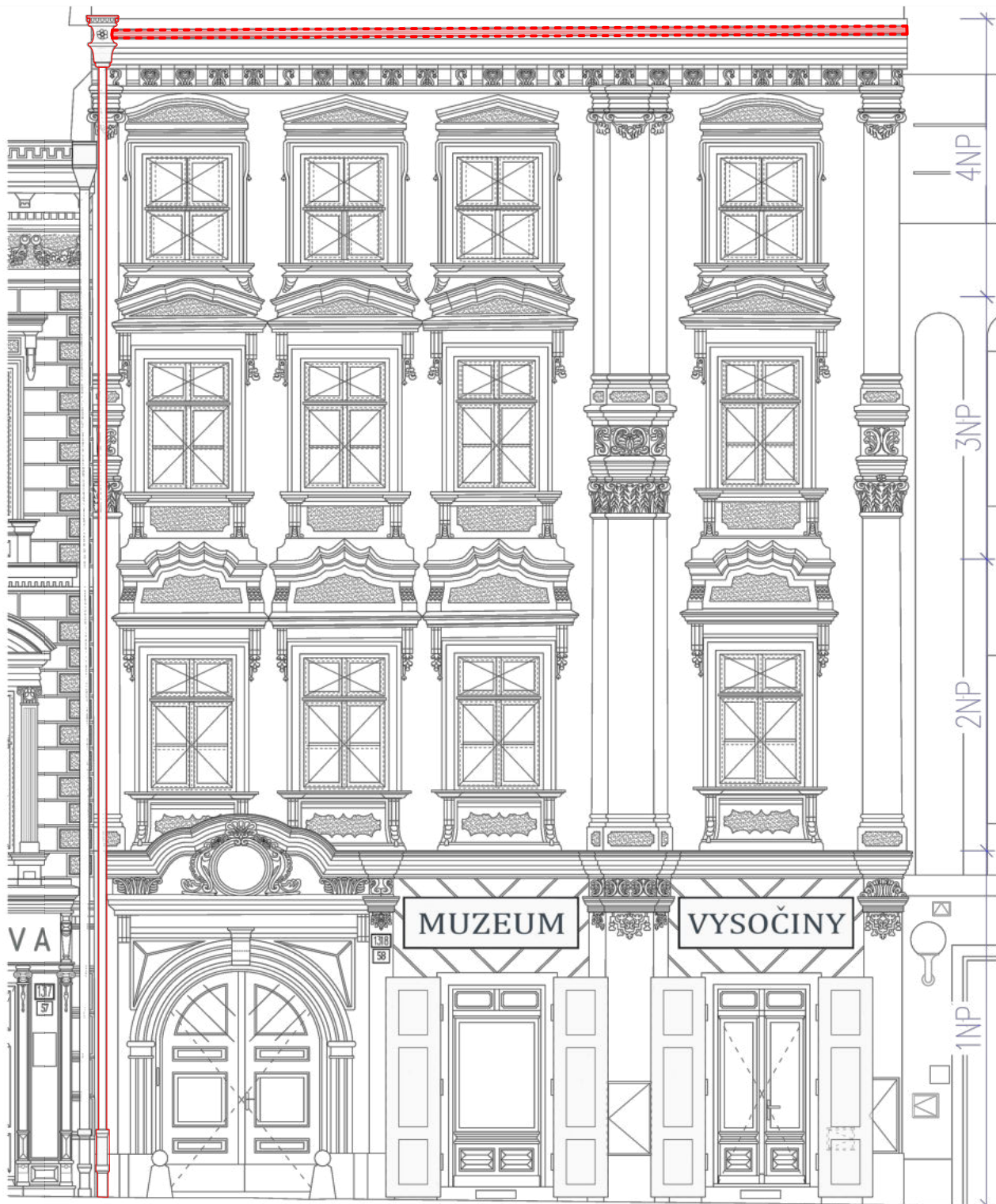

# Výpis klempířských prvků SO 02 – NOVÉ

MUZEUM VYSOČINY JIHLAVA – Obnova fasád domů č. 1317/57 a 1318/58

Označení prvku: **58 nK 403 B**

Název prvku: dešťový svod s ozdobným kotlíkem

Orient. rozměry [mm]:

tl. ca 0,5  
v. 650  
š. 400  
h. 400

Počet kusů: 1 ks

Umístění:

Popis prvku:

**atypický klasicistní** dešťový kotlík ke střešnímu žlabu (58 nK 403 A) a dešťový svod Ø 150 mm, dole je napojen na stávající geiger (bude zvážena případná repase stávajícího geigeru) a dále do kanalizace stávajícím způsobem kotveno klasicistním způsobem průběžně k fasádě

Materiál a povrch: titanzinkový plech

Poznámka: odstranění stávajícího svodu  
repase stávajícího geigeru

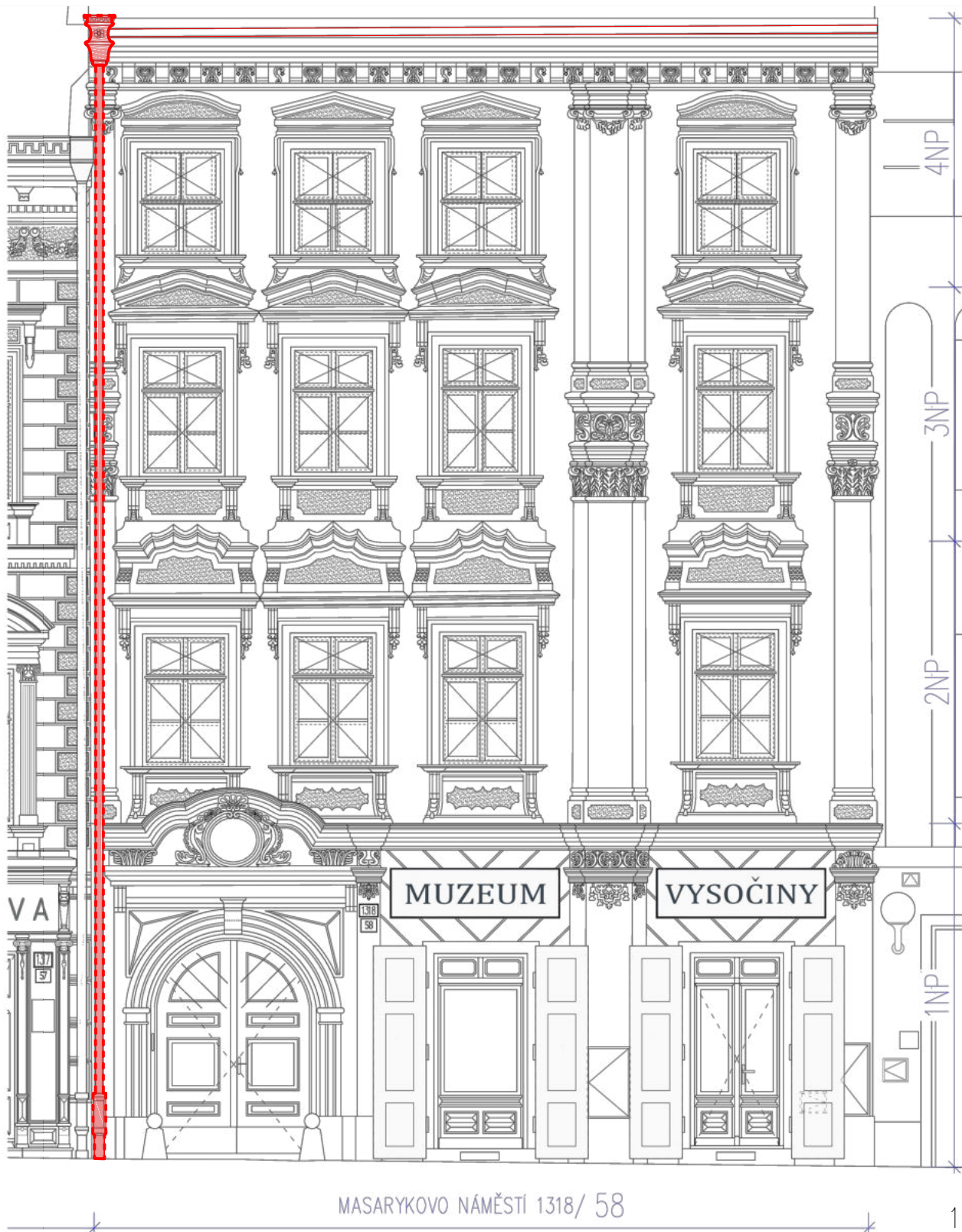



## ZNAČENÍ PRVKŮ

58 rX 204 B

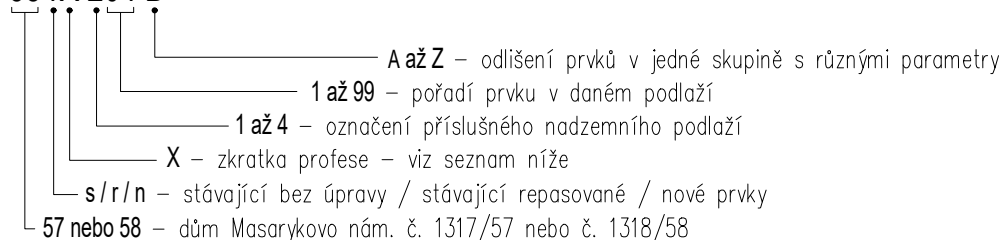

Zkratky profesí ve značení:

ST	kamenické prvky
S	štukatéřské prvky
K	klempířské prvky
T	truhlářské prvky
TD	truhlářské prvky – dveře
TO	truhlářské prvky – okna
Z	zámečnické prvky
KO	kovářské prvky
TR	terakotové prvky
TE	tesařské prvky

## POZNÁMKY

- Rozměry jsou udávány v **MILIMETRECH** [mm], pokud není uvedeno jinak.
- Uvedené rozměry a tvar prvků budou předem ověřeny na stavbě **ZAMĚŘENÍM!**
- Veškeré prvky jsou uvažovány **KOMPLETNĚ**, vč. kotevního a spojovacího materiálu, povrchové úpravy, příslušenství vč. dodávky i montáže, pokud není uvedeno jinak.
- Přesné barevné odstíny povrchových úprav, přesné typy kování atd. u jednotlivých výrobků je nutné před výrobou nechat **SCHVÁLIT** investorem, architektem, příp. také zástupci NPÚ. Vzorník RAL může být nahrazen jiným vhodným vzorníkem.
- Veškeré prvky vč. kotevního a spojovacího materiálu je uvažováno **VENKOVNÍ**, pokud není uvedeno jinak.

0,000 = \_\_\_\_ B.p.v. / souřadnicový systém S-JTSK

vedoucí projektant	Ing. arch. Petr Řehořka	<div> Krkoškova 502/27, 613 00 Brno</div>	
zodpovědný projektant	Ing. arch. Petr Řehořka		
autor	Ing. arch. Petr Řehořka		
vypracovala	Ing. arch. Tamara Mertová	část D.1.1 Architektonicko–stavební řešení	
investor	Muzeum Vysočiny Jihlava, Masarykovo nám. 1224/55, 586 01 Jihlava		
místo stavby	Masarykovo náměstí, Jihlava (parcely č. 2767/1 a č. 2766)	formát1 A4 datum10/2021 stupeň PD DPS	
název stavby	OBNOVA FASÁD DOMŮ Č. 1317/57 A 1318/58		
stavební objekt	SO 02 – Dům č. p. 1318/58	měřítko - č. výkresu D.1.1.10	
obsah	VÝPIS TRUHLÁŘSKÝCH PRVKŮ		

# Výpis truhlářských prvků SO 02 – STÁVAJÍCÍ

MUZEUM VYSOČINY JIHLAVA – Obnova fasád domů č. 1317/57 a 1318/58

Označení prvku: **58 rTD 101**

Název prvku: portálová vrata

Orient. rozměry [mm]:

v. ca 2800  
š. ca 2100  
h. ca 80  
ø –

Počet kusů: 1 ks

Umístění:

Popis prvku:

stávající masivní dřevěná vrata dvoukřídlá s klapačkou se světlíky s mříží v horní části křídel rámová členěná konstrukce, výplň, profilované lišty kompletní repase včetně kování (klíka–klíka, zámek, závěsy, zástrč, mříž), odstranění rušivých prvků (tabulek), začistění apod.

Materiál a povrch:

masivní dřevo  
krycí nátěr  
v případě obnovy krycího nátěru bude přesný odstín určen na zákl. vhodného vzorníku

Poznámka:

–

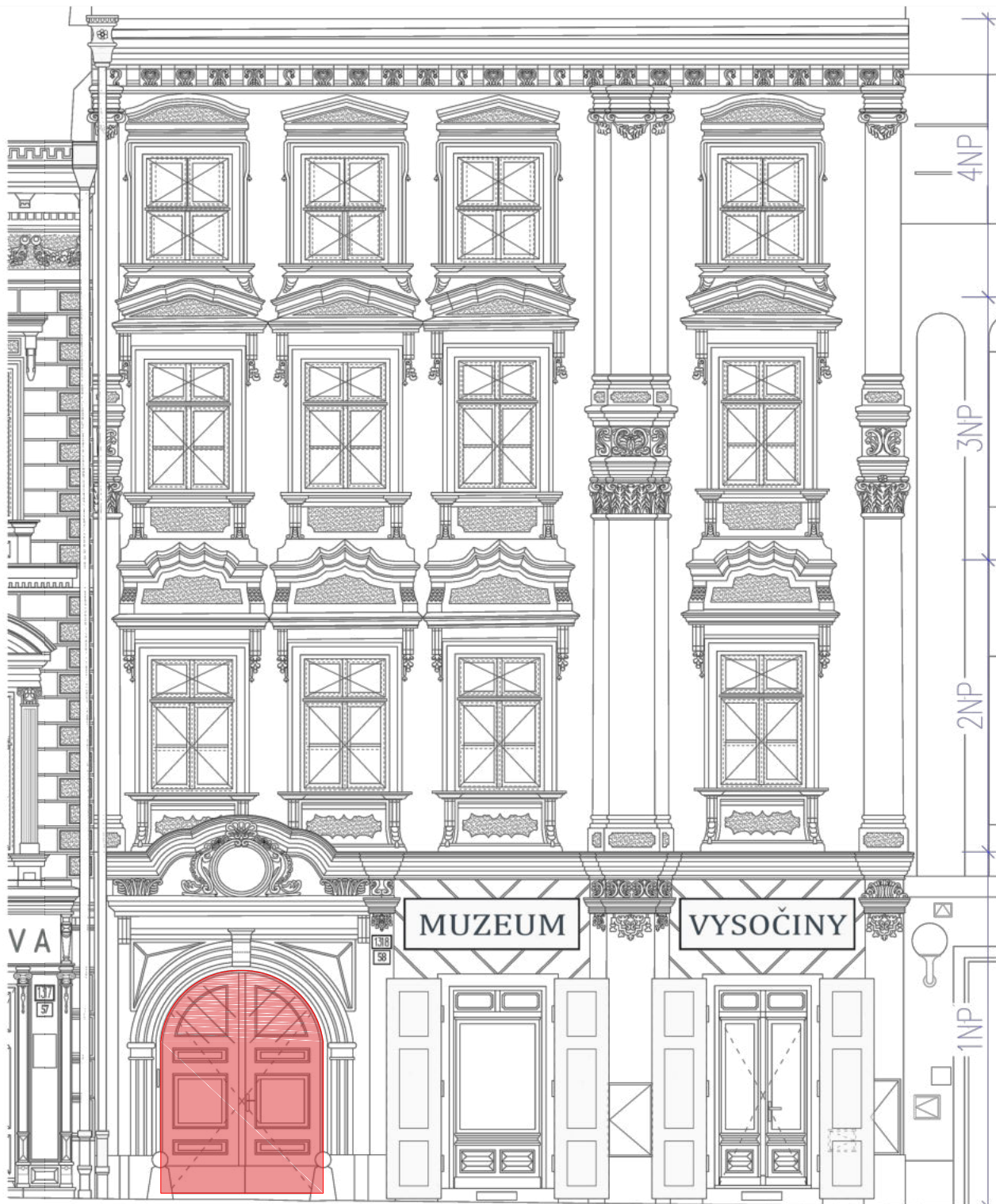



# Výpis truhlářských prvků SO 02 – NOVÉ

MUZEUM VYSOČINY JIHLAVA – Obnova fasád domů č. 1317/57 a 1318/58

Označení prvku: **58 nTD 102 A a B**

Název prvku: výplň otvoru parteru

Orient. rozměry [mm]:

v. 2560  
š. 1210  
h. 80  
Ø –

Počet kusů: 2 ks

Umístění:

Popis prvku:

atypické klasicistní masivní dřevěné výplně:

A – pevný výkladec

B – dvoukřídlé vchodové dveře (otvírání dovnitř)  
rámová členěná konstrukce, plně výplně dolní části křídla,  
ostatní prosklené, profilované lišty  
rekonstrukce původních prvků ze začátku 20. století dle  
dochované dokumentace  
kování prvku B viz 58 nZ 101

Materiál a povrch:

modřínové masivní dřevo  
ochranný a krycí nátěr  
sklo čiré plavené  
přesné odstíny budou určeny na zákl. vhod. vzorníku

Poznámka:

–

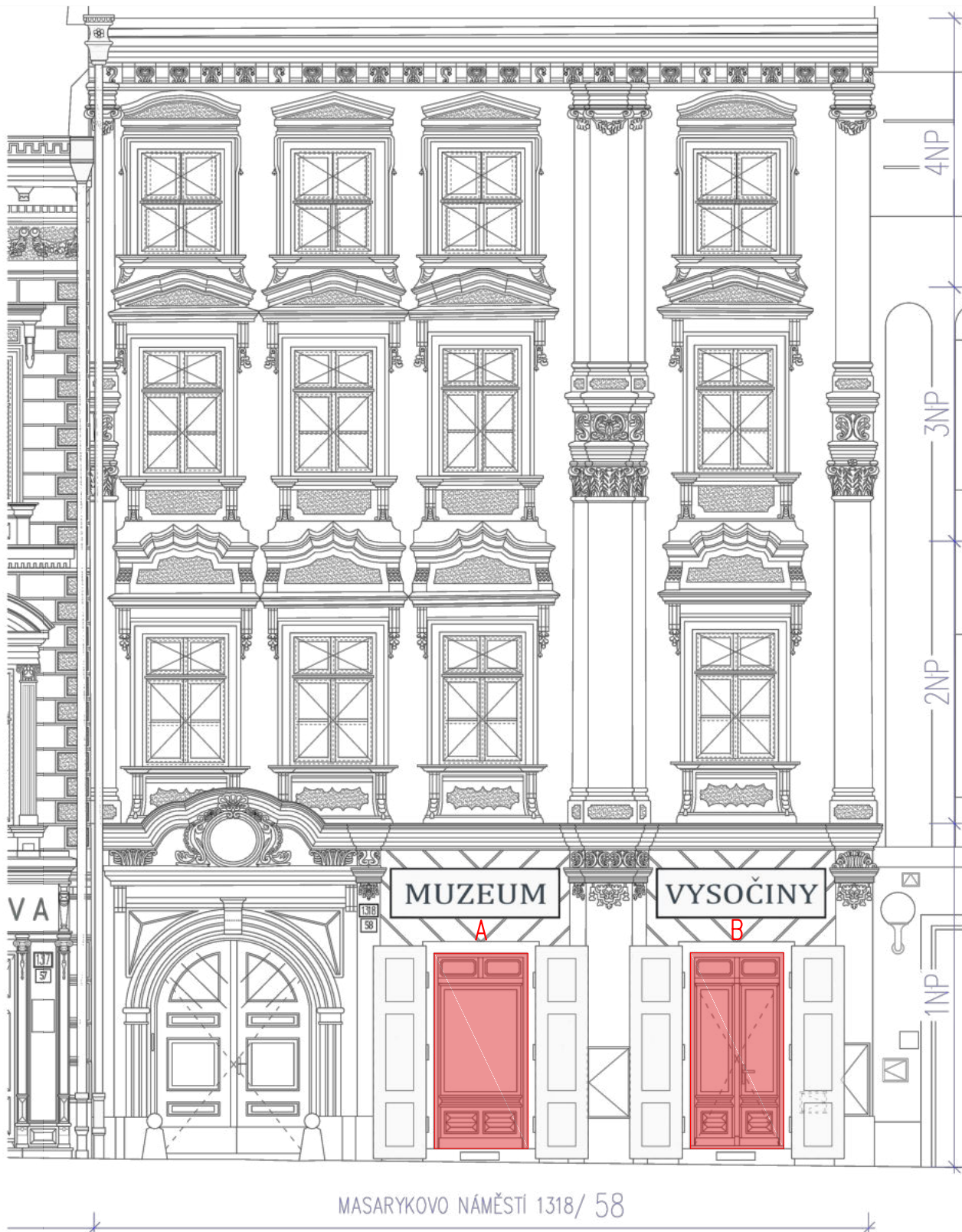

# Výpis truhlářských prvků SO 02 – NOVÉ

MUZEUM VYSOČINY JIHLAVA – Obnova fasád domů č. 1317/57 a 1318/58

Označení prvku: **58 nTD 103**

Název prvku: dvoukřídle dveřnice

Orient. rozměry [mm]:

v. 2750  
š. 680  
h. 80  
Ø –

Počet kusů: 2 ks

Umístění:

Popis prvku:

**atypické klasicistní** masivní dřevěné dveřnice k výplním 58 nTD 102 A a B otvíravé ven, dvoukřídle s klapačkou, rámová členěná konstrukce, plně výplně rekonstrukce původních prvků ze začátku 20. století dle dochované dokumentace kování prvku viz 58 nZ 102

Materiál a povrch:

modřínové masivní dřevo ochranný a krycí nátěr přesné odstíny budou určeny na základě vhodného vzorníku

Poznámka:

–

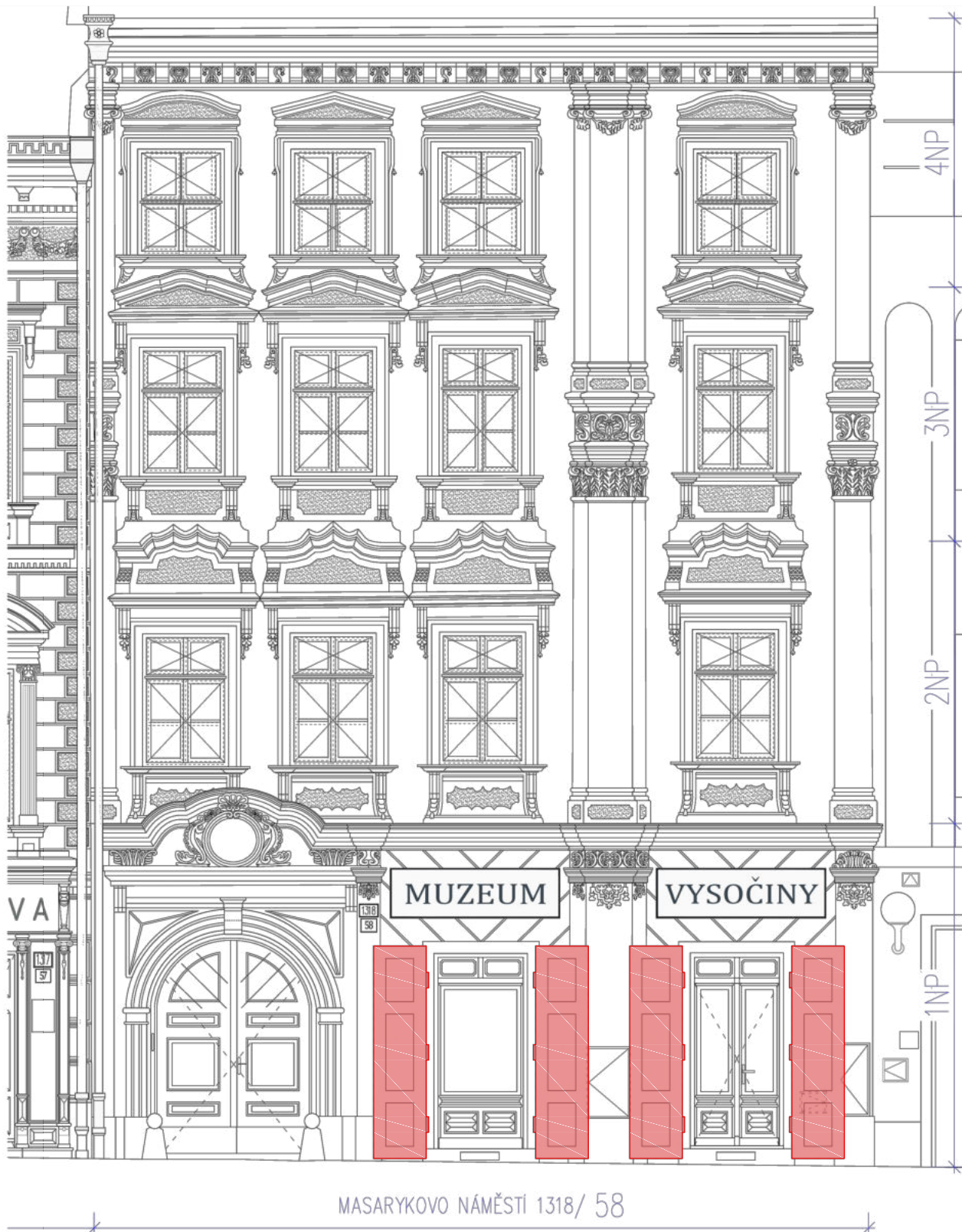



# Výpis truhlářských prvků SO 02 – NOVÉ

MUZEUM VYSOČINY JIHLAVA – Obnova fasád domů č. 1317/57 a 1318/58

Označení prvku: **58 nT 104 A a B**

Název prvku: tabule

Orient. rozměry [mm]:

v. 650  
š. 2200  
h. 40  
Ø –

Počet kusů: 2 ks

Umístění:

Popis prvku:

atypická klasicistní dřevěná tabule  
s písmomalířským nápisem  
plná výplň, obvodová kovová lišta (profil U)  
grafika a písmo bude navrženo na základě  
původních prvků ze začátku 20. století  
dle dochované dokumentace  
kotveno do fasády

Materiál a povrch:

modřínové masivní dřevo (sklížená deska)  
ochranný a krycí nátěr  
přesné odstíny budou určeny na zákl. vhod. vzorníku

Poznámka:

návrh grafiky a písma dodá zhotovitel ke schválení

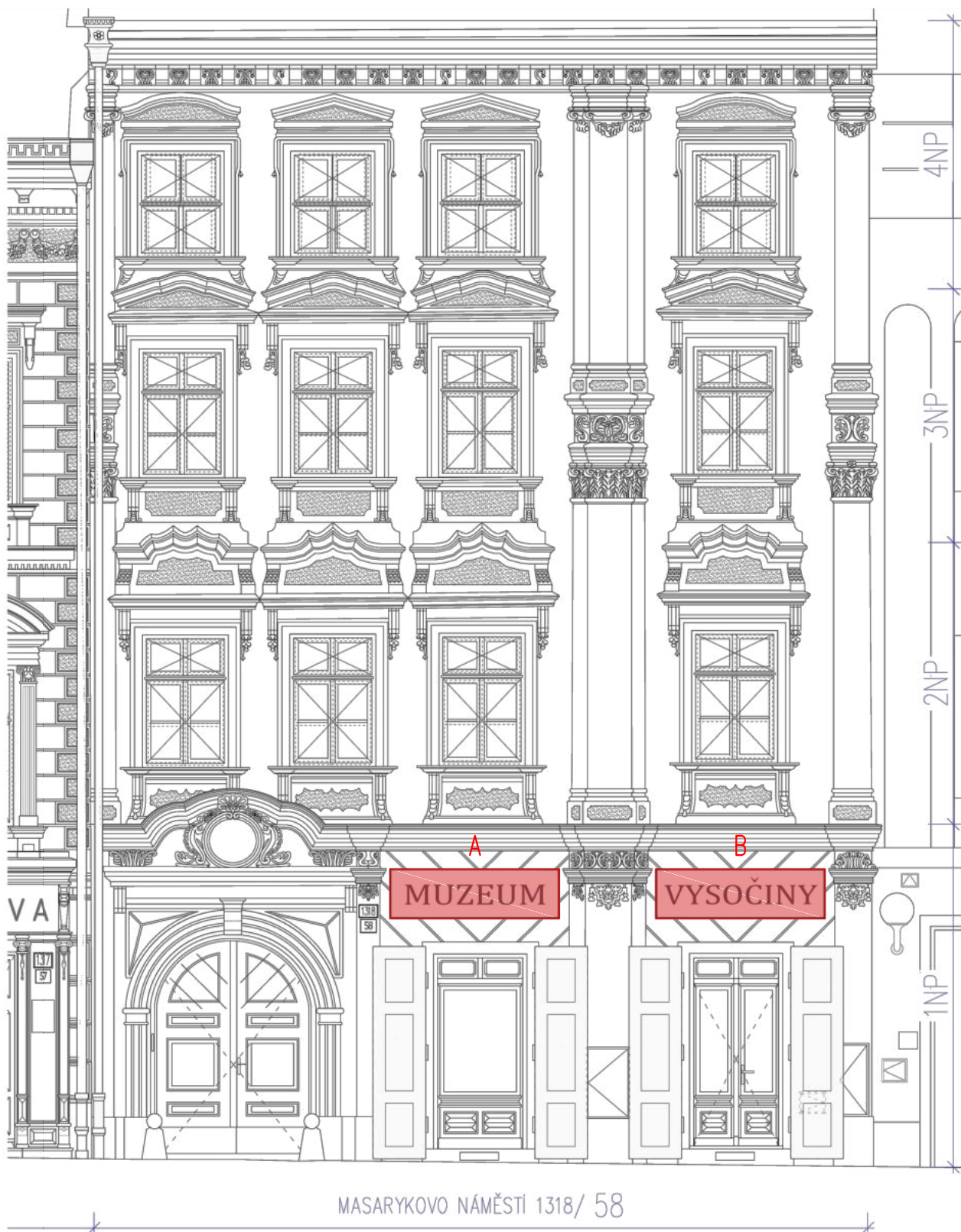

# Výpis truhlářských prvků SO 02 – NOVÉ

MUZEUM VYSOČINY JIHLAVA – Obnova fasád domů č. 1317/57 a 1318/58

Označení prvku: **58 nTO 201**

Název prvku: okenní výplň

Orient. rozměry [mm]:

v. 1715  
š. 1110  
h. 100  
ø –

Počet kusů: 4 ks

Umístění:

Popis prvku:

**atypická klasicistní** dřevěná okenní výplň osazena do líce fasády před stávající výplň otvírává ven, dvoukřídlá s klapáčkou rekonstrukce původních prvků ze začátku 20. století dle dochované dokumentace kování viz 58 nZ 201

Materiál a povrch:

modřínové masivní dřevo  
ochranný a krycí nátěr  
sklo čiré plavené  
přesné odstíny budou určeny na základě vhodného vzorníku

Poznámka:

–





# Výpis truhlářských prvků SO 02 – NOVÉ

MUZEUM VYSOČINY JIHLAVA – Obnova fasád domů č. 1317/57 a 1318/58

Označení prvku: **58 nTO 301**

Název prvku: okenní výplň

Orient. rozměry [mm]:

v. 1670  
š. 1100  
h. 100  
ø –

Počet kusů: 4 ks

Umístění:

Popis prvku:

atypická klasicistní dřevěná okenní výplň osazena do líce fasády před stávající výplň otvírává ven, dvoukřídlá s klapáčkou rekonstrukce původních prvků ze začátku 20. století dle dochované dokumentace kování viz 58 nZ 301

Materiál a povrch:

modřínové masivní dřevo  
ochranný a krycí nátěr  
sklo čiré plavené  
přesné odstíny budou určeny na základě vhodného vzorníku

Poznámka:

–



# Výpis truhlářských prvků SO 02 – NOVÉ

MUZEUM VYSOČINY JIHLAVA – Obnova fasád domů č. 1317/57 a 1318/58

Označení prvku: **58 nTO 401**

Název prvku: okenní výplň

Orient. rozměry [mm]:

v. 1370  
š. 1120  
h. 100  
ø –

Počet kusů: 4 ks

Umístění:

Popis prvku:

atypická klasicistní dřevěná okenní výplň osazena do líce fasády před stávající výplň otvírává ven, dolní křídla dvoukřídla s klapačkou, horní křídla k pevnému sloupku rekonstrukce původních prvků ze začátku 20. století dle dochované dokumentace kování viz 58 nZ 401

Materiál a povrch:

modřínové masivní dřevo  
ochranný a krycí nátěr  
sklo čiré plavené  
přesné odstíny budou určeny na zákl. vhod. vzorníku

Poznámka:

–

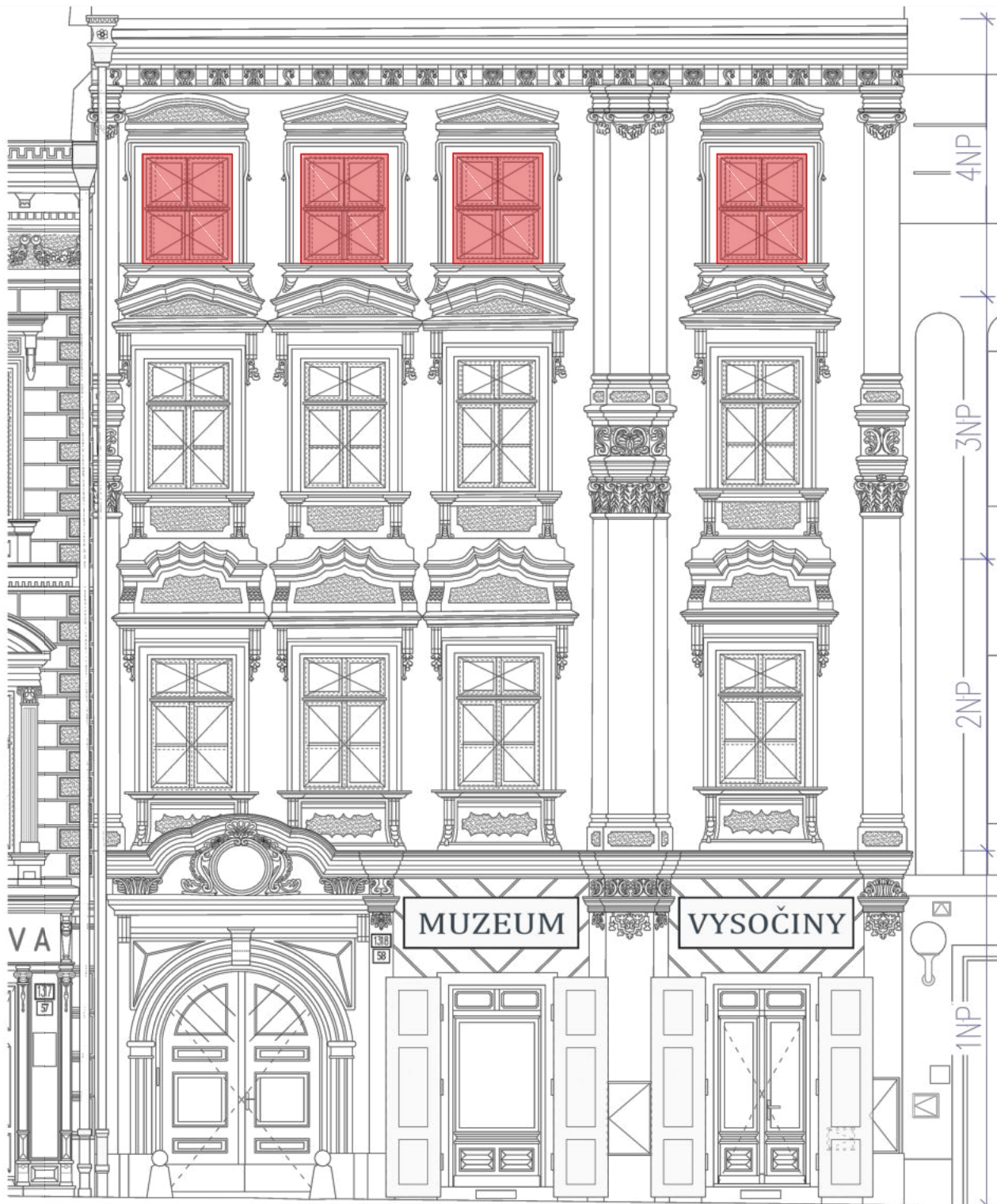



## ZNAČENÍ PRVKŮ

58 rX 204 B

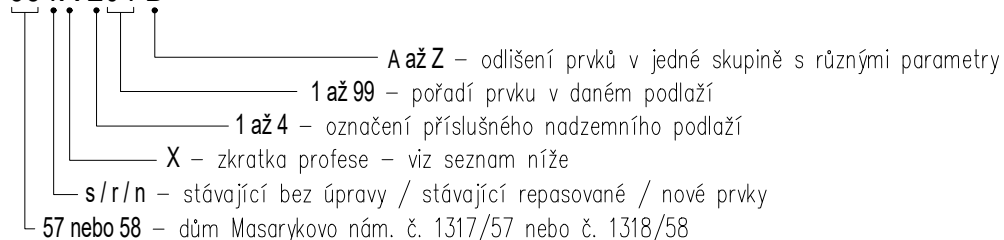

Zkratky profesí ve značení:

ST	kamenické prvky
S	štukatéřské prvky
K	klempířské prvky
T	truhlářské prvky
TD	truhlářské prvky – dveře
TO	truhlářské prvky – okna
Z	zámečnické prvky
KO	kovářské prvky
TR	terakotové prvky
TE	tesařské prvky

## POZNÁMKY

- Rozměry jsou udávány v **MILIMETRECH** [mm], pokud není uvedeno jinak.
- Uvedené rozměry a tvar prvků budou předem ověřeny na stavbě **ZAMĚŘENÍM!**
- Veškeré prvky jsou uvažovány **KOMPLETNĚ**, vč. kotevního a spojovacího materiálu, povrchové úpravy, příslušenství vč. dodávky i montáže, pokud není uvedeno jinak.
- Přesné barevné odstíny povrchových úprav, přesné typy kování atd. u jednotlivých výrobků je nutné před výrobou nechat **SCHVÁLIT** investorem, architektem, příp. také zástupci NPÚ. Vzorník RAL může být nahrazen jiným vhodným vzorníkem.
- Veškeré prvky vč. kotevního a spojovacího materiálu je uvažováno **VENKOVNÍ**, pokud není uvedeno jinak.

0,000 = \_\_\_\_ B.p.v. / souřadnicový systém S-JTSK

vedoucí projektant	Ing. arch. Petr Řehořka	<div> Krkoškova 502/27, 613 00 Brno</div>	
zodpovědný projektant	Ing. arch. Petr Řehořka		
autor	Ing. arch. Petr Řehořka	část	
vypracovala	Ing. arch. Tamara Mertová		
investor	Muzeum Vysočiny Jihlava, Masarykovo nám. 1224/55, 586 01 Jihlava	D.1.1 Architektonicko–stavební řešení	
místo stavby	Masarykovo náměstí, Jihlava (parcely č. 2767/1 a č. 2766)		
název stavby	OBNOVA FASÁD DOMŮ Č. 1317/57 A 1318/58		
stavební objekt	SO 02 – Dům č. p. 1318/58		
obsah	VÝPIS ZÁMEČNICKÝCH PRVKŮ		
		formát	1 A4
		datum	10/2021
		stupeň PD	DPS
		měřítko	č. výkresu
		-	D.1.1.11

# Výpis zámečnických prvků SO 02 – NOVÉ

MUZEUM VYSOČINY JIHLAVA – Obnova fasád domů č. 1317/57 a 1318/58

Označení prvku: **58 nZ 101**

Název prvku: kování vchodových dveří

Orient. rozměry [mm]:

v. –  
š. –  
h. –  
ø –

Počet kusů: 1 komplet

Umístění:

Popis prvku: **atypické klasicistní** kování vchod. dveří 58 nTD 102 B

aktivní křídlo:  
– klika–klika štítová (2 ks – venkovní a vnitřní)  
– zámek zadabací vložkový FAB (v kompletu s klikami)  
– závěs (3 ks – zadabací)

pasivní křídlo:  
– úchytky (1 ks)  
– zástrč falcová s protikusem (2 ks – dolní a horní)  
– závěs (3 ks – zadabací)

Materiál a povrch: klika–klika a úchytky – odlévaná mosaz patinovaná  
ostatní komponenty – černá ocel + nátěr

Poznámka: vzorek dodá zhotovitel ke schválení (z dobového  
vzorníku)

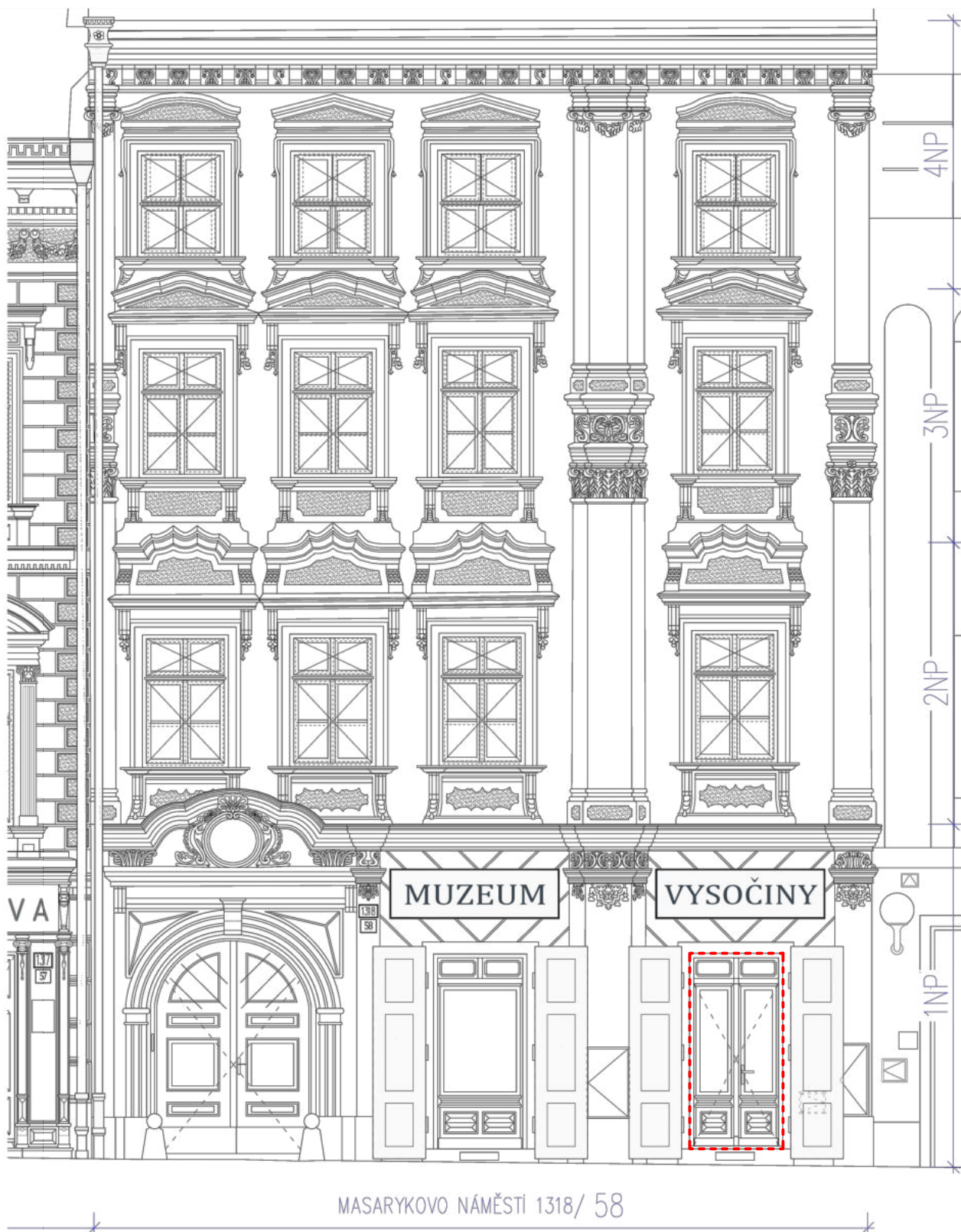



# Výpis zámečnických prvků SO 02 – NOVÉ

MUZEUM VYSOČINY JIHLAVA – Obnova fasád domů č. 1317/57 a 1318/58

Označení prvku: **58 nZ 102**

Název prvku: kování dveřnice

Orient. rozměry [mm]:

v. –  
š. –  
h. –  
Ø –

Počet kusů: 2 komplety

Umístění:

Popis prvku: **atypické klasicistní** kování dveřnic 58 nTD 103

- aktivní křídlo:
- petlice (1 ks)
  - závěs (2 ks – zadlabací)
  - očko na zajištění s hákem kotveným do fasády (1 ks)
- pasivní křídlo:
- zdobená zástrčka čelní s protikusem (2 ks – do schodu a ostění)
  - protikus petlice (1 ks)
  - závěs (2 ks – zadlabací)
  - očko na zajištění s hákem kotveným do fasády (1 ks)

Materiál a povrch: černá ocel + nátěr

Poznámka: vzorek dodá zhotovitel ke schválení (z dobového vzorníku)

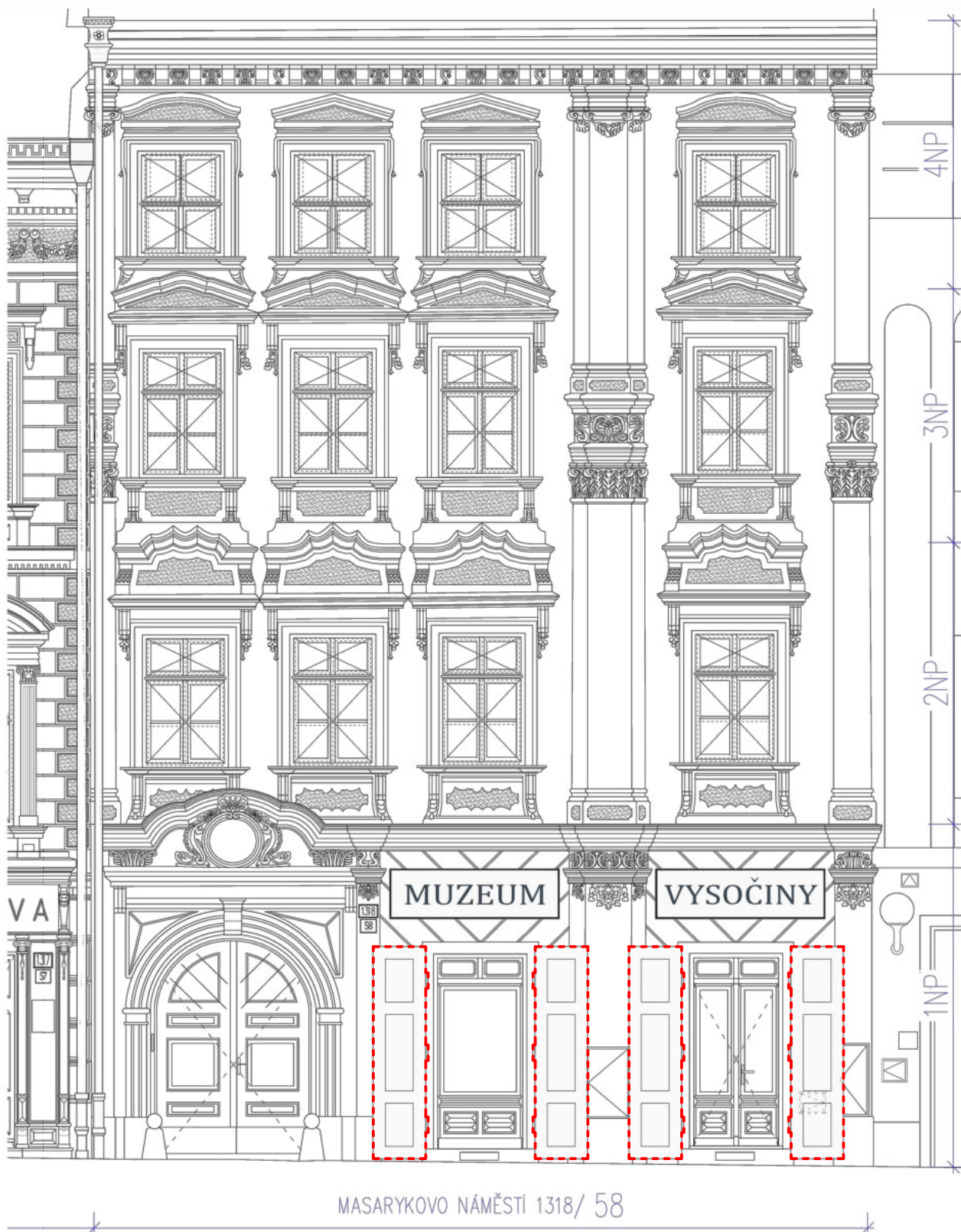

# Výpis zámečnických prvků SO 02 – NOVÉ

MUZEUM VYSOČINY JIHLAVA – Obnova fasád domů č. 1317/57 a 1318/58

Označení prvku: **58 nZ 103**

Název prvku: větrací mřížka

Orient. rozměry [mm]:

v. 100  
š. 500  
h. ca 10  
Ø –

Počet kusů: 2 ks

Umístění:

Popis prvku:

**atypická** větrací mřížka s rámečkem k odvětrání sklepa  
rámeček mřížky osazený do kamenného schodu u otvorů parteru 58 nST 105  
vyjímatelná mřížka s uzamčením

Materiál a povrch:

černá ocel + nátěr  
protidešťová úprava

Poznámka:

vzorek dodá zhotovitel ke schválení





# Výpis zámečnických prvků SO 02 – STÁVAJÍCÍ

MUZEUM VYSOČINY JIHLAVA – Obnova fasád domů č. 1317/57 a 1318/58

Označení prvku: **58 nZ 105 A až D**

Název prvku: dvířka

Orient. rozměry [mm]:	A	B	C	D
v.	220	895	280	950
š.	220	560	340	400
h.	ca 5	ca 5	ca 5	ca 5
Ø	–	–	–	–

Počet kusů: 1 ks 1 ks 1 ks 1 ks

Umístění:

Popis prvku:

atypická plechová dvířka rozvodných skříní  
reliéfní označení dvířek (vše v barvě fasády)  
výměna stáv. dvířek vč. příslušenství, příp. přesun  
či zmenšení celé skříně po dohodě s dotčenými  
orgány (provozovatel sítě, investor, aj.)  
A – KTPO; B – e.on; C – HUP; D – CETIN

Materiál a povrch:

ocelový plech + krycí nátěr  
přesný odstín bude určen na základě vhodného vzorníku

Poznámka:

**NUTNÁ SOUČINNOST S JEDNOTLIVÝMI PROVOZOVATELI SÍTÍ!**  
nutná zednická příprava pro zmenšované nebo přesouvané prvky!

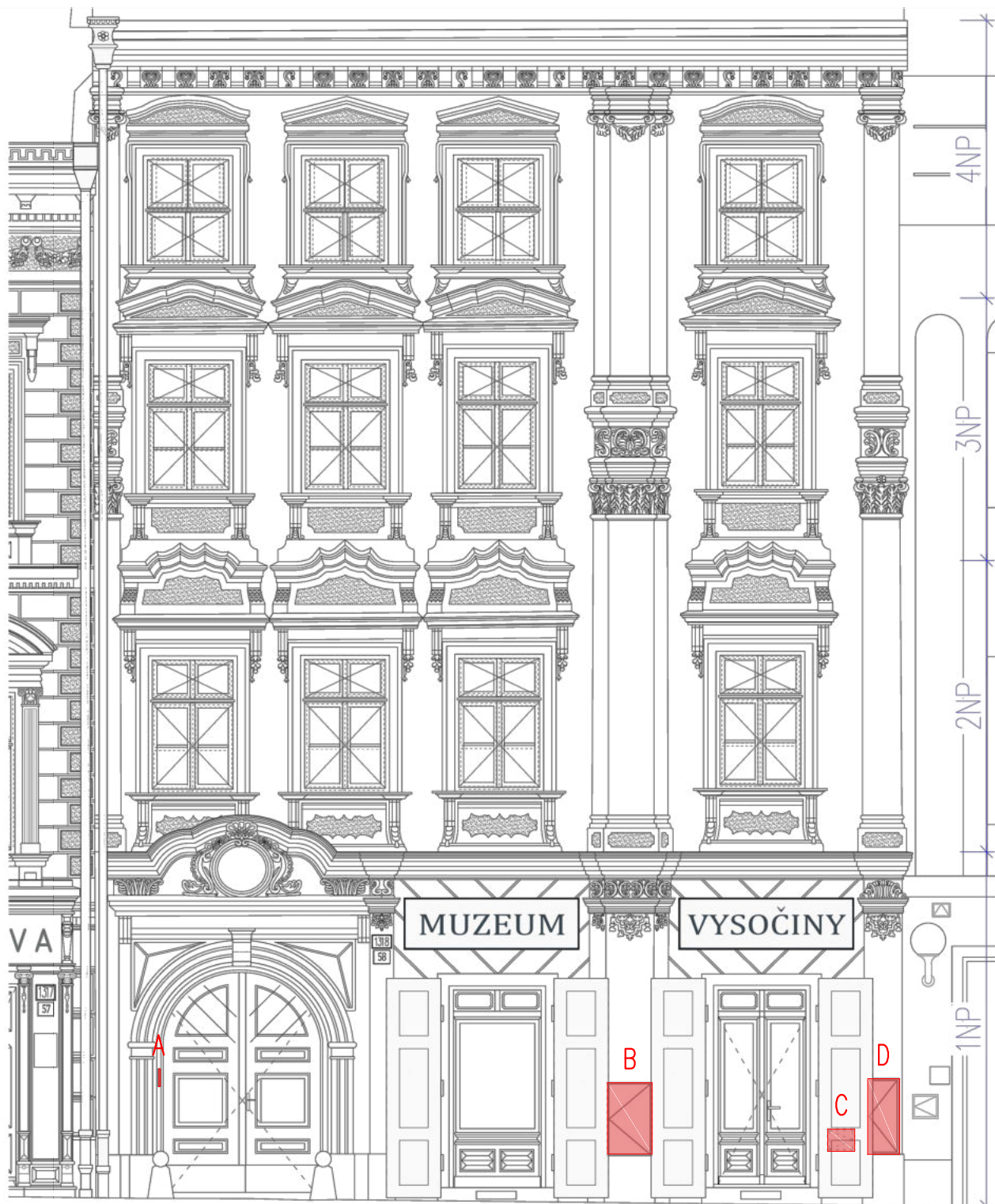

# Výpis zámečnických prvků SO 02 – STÁVAJÍCÍ

MUZEUM VYSOČINY JIHLAVA – Obnova fasád domů č. 1317/57 a 1318/58

Označení prvku: **58 rZ 106 A a B**

Název prvku: stávající tabulka s číslem domu

Popis prvku:

stávající předeepsané značení domů  
tabulky budou očištěny a osazeny na nové místo  
na pilastru 58 nS 104 B  
repase stávajících prvků

Orient. rozměry [mm]:

	A	B
v.	ca 170	ca 175
š.	ca 250	ca 210
h.	ca 5	ca 5
Ø	–	–

Materiál a povrch:

smaltovaná tabulka

Poznámka:

obě tabulky přesunuty z fasády nad portálem

Počet kusů: 1 ks

1 ks

Umístění:

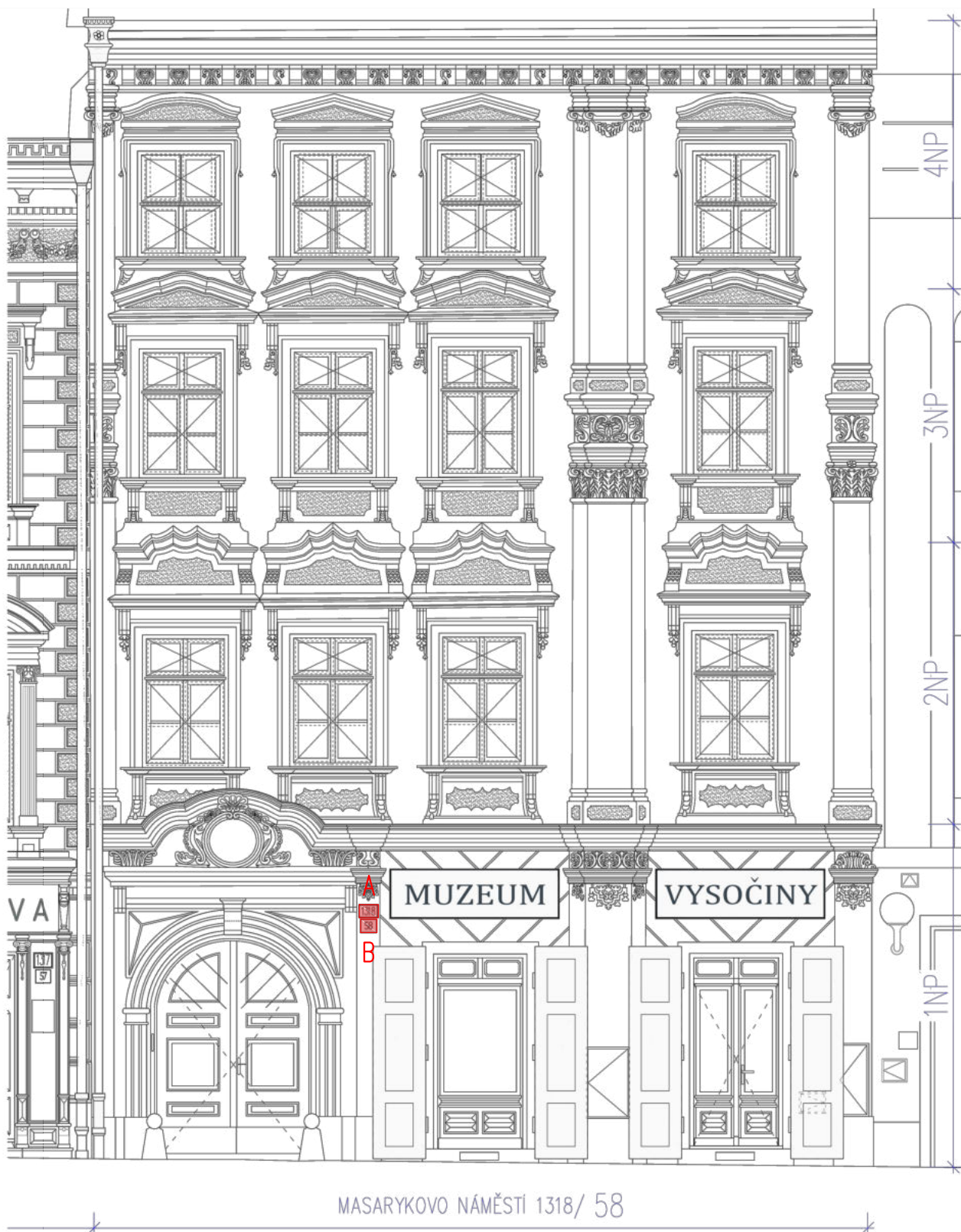



# Výpis zámečnických prvků SO 02 – NOVÉ

MUZEUM VYSOČINY JIHLAVA – Obnova fasád domů č. 1317/57 a 1318/58

Označení prvku: **58 nZ 201**

Název prvku: kování okenní výplně

Orient. rozměry [mm]:

v. —  
š. —  
h. —  
Ø —

Počet kusů: 4 komplety

Umístění:

Popis prvku:

aktivní křídlo (2 ks)

pasivní křídlo (2 ks)

**atypické klasicistní** kování okenní výplně 58 nTO 201

- obrtlík (dole 2 ks / nahore 1 ks)
- úchytka (dole 1 ks)
- závěs s rohovníkem (dole 2 ks / nahore 2 ks – zadlabací)
- rohovník (2 dole / 2 nahore)
- závěs (dole 1 ks uprostřed křídla – zadlabací)
- aretační hák se západkou (dole 1 ks)
- úchytka (1 ks)
- zástrč čelní s protlukem (dole 2 ks / nahore 2 ks)
- závěs s rohovníkem (dole 2 / nahore 2 ks – zadlabací)
- rohovník (2 dole / 2 nahore)
- závěs (dole 1 ks uprostřed křídla – zadlabací)
- aretační hák se západkou (dole 1 ks)

Materiál a povrch:

obrtlík, úchytka, zástrč – odlévaná mosaz patinovaná  
ostatní komponenty – černá ocel + nátěr

Poznámka:

vzorek dodá zhotovitel ke schválení (z dobov. vzorníku)



# Výpis zámečnických prvků SO 02 – NOVÉ

MUZEUM VYSOČINY JIHLAVA – Obnova fasád domů č. 1317/57 a 1318/58

Označení prvku: **58 nZ 301**

Název prvku: kování okenní výplně

Orient. rozměry [mm]:

v. —  
š. —  
h. —  
Ø —

Počet kusů: 4 komplety

Umístění:

Popis prvku:

aktivní křídlo (2 ks)

pasivní křídlo (2 ks)

**atypické klasicistní** kování okenní výplně 58 nTO 301

- obrtlík (dole 2 ks / nahore 1 ks)
- úchytky (dole 1 ks)
- závěs s rohovníkem (dole 2 ks / nahore 2 ks – zadlabací)
- rohovník (2 dole / 2 nahore)
- závěs (dole 1 ks uprostřed křídla – zadlabací)
- aretační hák se západkou (dole 1 ks)
- úchytky (1 ks)
- zástrč čelní s protlukem (dole 2 ks / nahore 2 ks)
- závěs s rohovníkem (dole 2 / nahore 2 ks – zadlabací)
- rohovník (2 dole / 2 nahore)
- závěs (dole 1 ks uprostřed křídla – zadlabací)
- aretační hák se západkou (dole 1 ks)

Materiál a povrch:

obrtlík, úchytky, zástrč – odlévaná mosaz patinovaná  
ostatní komponenty – černá ocel + nátěr

Poznámka:

vzorek dodá zhotovitel ke schválení (z dobov. vzorníku)





# Výpis zámečnických prvků SO 02 – NOVÉ

MUZEUM VYSOČINY JIHLAVA – Obnova fasád domů č. 1317/57 a 1318/58

Označení prvku: **58 nZ 401**

Název prvku: kování okenní výplně

Orient. rozměry [mm]:

v. –  
š. –  
h. –  
ø –

Počet kusů: 4 komplety

Umístění:

Popis prvku: **atypické klasicistní** kování okenní výplně 58 nTO 401

- aktivní křídlo (3 ks) – obrtlík (dole 1 ks / nahoře 2 ks)
- závěs s rohovníkem (dole 2 ks / nahoře 4 ks – zadlabací)
- rohovník (dole 2ks / nahoře 4 ks)
- aretační hák se západkou (dole 1 ks)
- pasivní křídlo (1 ks) – úchytky (1 ks)
- zástrč čelní s protikusem (2 ks)
- závěs s rohovníkem (2 ks – zadlabací)
- rohovník (2 ks)
- aretační hák se západkou (1 ks)

Materiál a povrch: obrtlík, úchytky, zástrč – odlévaná mosaz patinovaná  
ostatní komponenty – černá ocel + nátěr

Poznámka: vzorek dodá zhotovitel ke schválení (z dobov. vzorníku)

