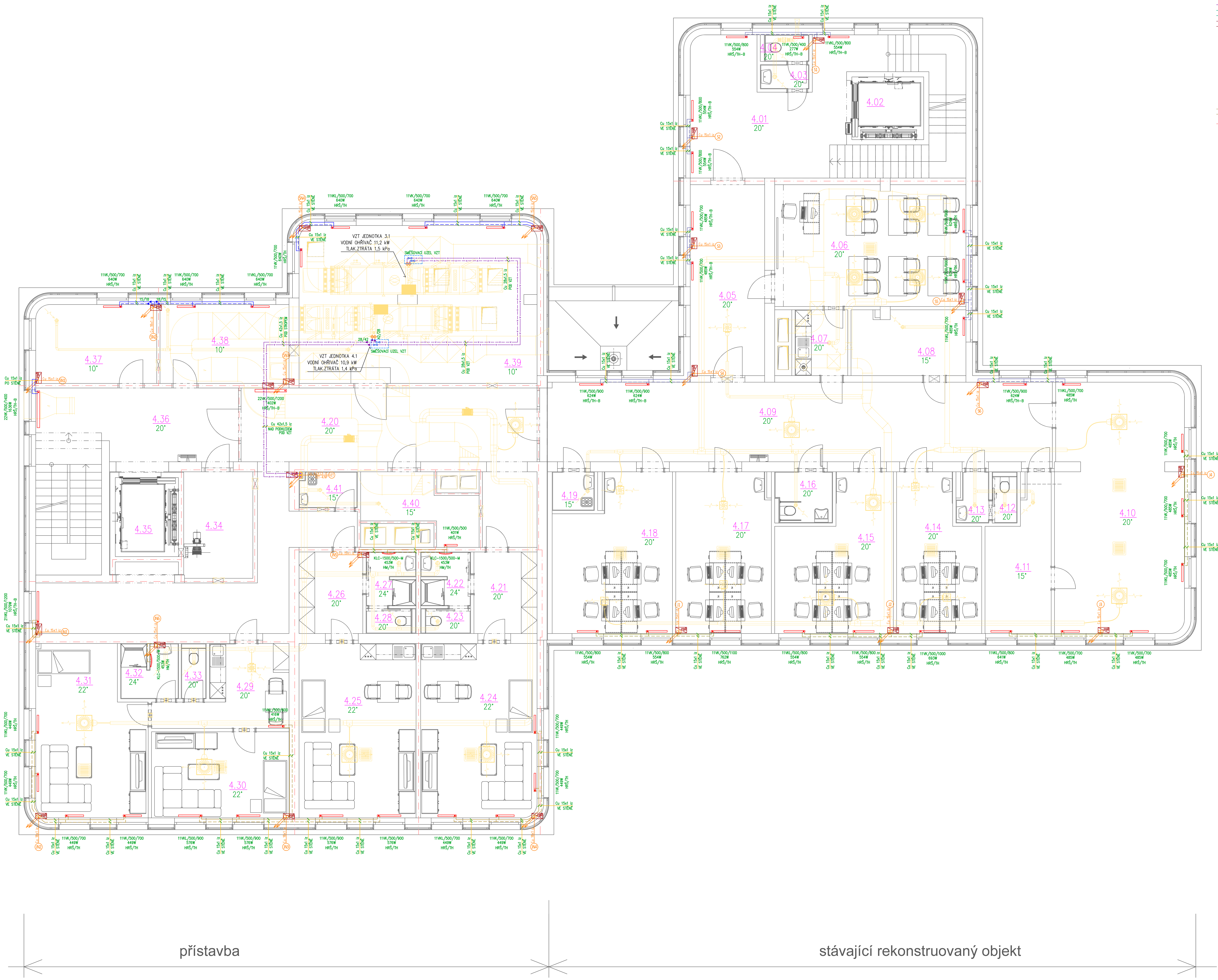

LEGENDA :

- TOPNÁ VODA UT – OKRUH SEVER PODL.VYTÁPĚNÍ – PŘÍSTAVBA – PŘÍVOD – Cu POTRUBÍ
- TOPNÁ VODA UT – OKRUH SEVER PODL.VYTÁPĚNÍ – PŘÍSTAVBA – VRATNÁ – Cu POTRUBÍ
- TOPNÁ VODA UT – OKRUH JIH PODL.VYTÁPĚNÍ – PŘÍSTAVBA – PŘÍVOD – Cu POTRUBÍ
- TOPNÁ VODA UT – OKRUH JIH PODL.VYTÁPĚNÍ – PŘÍSTAVBA – VRATNÁ – Cu POTRUBÍ
- TOPNÁ VODA UT – OKRUH SEVER OT.TĚLESA – PŘÍSTAVBA – PŘÍVOD – Cu POTRUBÍ
- TOPNÁ VODA UT – OKRUH SEVER OT.TĚLESA – PŘÍSTAVBA – VRATNÁ – Cu POTRUBÍ
- TOPNÁ VODA UT – OKRUH JIH OT.TĚLESA – PŘÍSTAVBA – PŘÍVOD – Cu POTRUBÍ
- TOPNÁ VODA UT – OKRUH JIH OT.TĚLESA – PŘÍSTAVBA – VRATNÁ – Cu POTRUBÍ
- TOPNÁ VODA UT – OKRUH SEVER PODL.VYTÁPĚNÍ – ST.BUDOVA – PŘÍVOD – Cu POTRUBÍ
- TOPNÁ VODA UT – OKRUH SEVER PODL.VYTÁPĚNÍ – ST.BUDOVA – VRATNÁ – Cu POTRUBÍ
- TOPNÁ VODA UT – OKRUH JIH PODL.VYTÁPĚNÍ – ST.BUDOVA – PŘÍVOD – Cu POTRUBÍ
- TOPNÁ VODA UT – OKRUH JIH PODL.VYTÁPĚNÍ – ST.BUDOVA – VRATNÁ – Cu POTRUBÍ
- TOPNÁ VODA UT – OKRUH SEVER OT.TĚLESA – ST.BUDOVA – PŘÍVOD – Cu POTRUBÍ
- TOPNÁ VODA UT – OKRUH SEVER OT.TĚLESA – ST.BUDOVA – VRATNÁ – Cu POTRUBÍ
- TOPNÁ VODA UT – OKRUH JIH OT.TĚLESA – ST.BUDOVA – PŘÍVOD – Cu POTRUBÍ
- TOPNÁ VODA UT – OKRUH JIH OT.TĚLESA – ST.BUDOVA – VRATNÁ – Cu POTRUBÍ
- TOPNÁ VODA – VZT JEDNOTKY 1NP – PŘÍVOD – Cu POTRUBÍ
- TOPNÁ VODA – VZT JEDNOTKY 1NP – VRATNÁ – Cu POTRUBÍ
- TOPNÁ VODA – VZT JEDNOTKY 4NP – PŘÍVOD – Cu POTRUBÍ
- TOPNÁ VODA – VZT JEDNOTKY 4NP – VRATNÁ – Cu POTRUBÍ
- TOPNÁ VODA – OHŘEV TV – PŘÍVOD – Cu POTRUBÍ
- TOPNÁ VODA – OHŘEV TV – VRATNÁ – Cu POTRUBÍ
- HLAVNÍ PŘÍVOD – TEPLOVOD – PŘÍVOD – Fe PŘEDIZOLOVANÉ POTRUBÍ
- HLAVNÍ PŘÍVOD – TEPLOVOD – VRATNÁ – Fe PŘEDIZOLOVANÉ POTRUBÍ
- DESKOVÉ OTOPNÉ TĚLESO S BOČNÍM KRAJNÍM PŘIPOJENÍM PŘÍMÝ TERMOSTATICKÝ VENTIL, PŘÍMÉ ŠROUBENÍ, TERMOSTATICKÁ HLAVICE TĚLESO NA KONZOLÁCH NA STĚNĚ, PŘÍVOD ZE STĚNY (PO STĚNĚ)
- DESKOVÉ OTOPNÉ TĚLESO SE SPODNÍM KRAJNÍM PŘIPOJENÍM TYPU VK (VKL) ROHOVÉ H-ŠROUBENÍ, TERMOSTATICKÁ HLAVICE TĚLESO NA KONZOLÁCH NA STĚNĚ, PŘÍVOD ZE STĚNY
- TRUBKOVÉ KOUPELNOVÉ OTOPNÉ TĚLESO SE SPODNÍM STŘEDOVÝM PŘIPOJENÍM ARMATURA HM ROHOVÁ, TERMOSTATICKÁ HLAVICE TĚLESO NA KONZOLÁCH NA STĚNĚ, PŘÍVOD ZE STĚNY
- PODLAHOVÉ ÚT, UCHYCENO V SYSTÉMOVÉ DESCE – h=22mm – TVAROVANÁ FÓLIE S MONTÁŽNÍMI VÝSTUPKY PRO PODLAHOVÉ VYTÁPĚNÍ, BEZ IZOLACE ZALITO BETON. MAZANINOU
- TOPNÁ VODA PŘÍVODNÍ PEX/AL/PEX ø18x2 mm – PODL. VYTÁPĚNÍ
- TOPNÁ VODA VRATNÁ PEX/AL/PEX 18x2,0 mm – PODL. VYTÁPĚNÍ
- HRANICE POŽÁRNÍHO ÚSEKU /POŽÁRNĚ DĚLICÍ KONSTRUKCE
- (T) PROSTOROVÝ TERMOSTAT (ČIDLO) OVLÁDÁNÍ OKRUHU PODLAHOVÉHO VYTÁPĚNÍ – SOUČÁST DODÁVKY SYSTÉMU MaR

POZNÁMKA:

- TEPLOTA TOPNÉ VODY PRO OTOPNÁ TĚLESA – 70/55°C
- TEPLOTA TOPNÉ VODY PRO PODLAHOVÉ VYTÁPĚNÍ – 40/30°C
- VENKOVNÍ VÝPOČTOVÁ TEPLOTA –15°C
- VNITŘNÍ VÝPOČTOVÉ TEPLOTY DLE ČSN EN 12831
- OBVODOVÉ KONSTRUKCE MUSÍ SPLŇOVAT POŽADAVKY ČSN 73 0540–2: 2011
- VEŠKERÉ ROZVODY ÚT VČETNĚ ARMATUR BUDOU OPATŘENY IZOLACÍ DLE VYHLÁŠKY 193/2007Sb
- TOPNÁ TĚLESA BUDOU OPATŘENA TERMOSTATICKÝMI HLAVICEMI
- PŘIPOJOVACÍ POTRUBÍ K OTOPNÝM TĚLESŮM V DIMENZI ø15x1,0
- ROZVODY PROVEDENY Z MĚDĚNÉHO POTRUBÍ SPOJOVANÉHO LISOVÁNÍM
- ZÁVĚSY A KONZOLY UCHYCENY DO KONSTRUKCE STAVBY
- VEŠKERÉ PROSTUPY ZDIVEM V CHRÁNIČCE (VČETNĚ IZOLACE)
- OTOPNÁ TĚLESA OSAZENA 150 mm NAD PODLAHOU
- PŘI REALIZACI STAVBY BUDOU DODRŽENY PLATNÉ ČSN A MONTÁŽNÍ NÁVODY VÝROBCŮ DODÁVANÝCH MATERIÁLŮ
- V MÍSTNOSTECH, VE KTERÝCH BUDE ZŘÍZENO PODL. VYTÁPĚNÍ BUDE PROVEDENO ODDILATOVÁNÍ PODLAHY OD OBVODOVÝCH STĚN
- PŘED ZABETONOVÁNÍM TRUBEK PODLAHOVÉHO VYTÁPĚNÍ BUDE PROVEDENA TLAKOVÁ ZKOUŠKA, PŘI MONTÁŽI, BETONÁŽI A UVEDENÍ DO PROVOZU BUDE POSTUPOVÁNO DLE NÁVODŮ VÝROBCE
- VE VEŘEJNĚ PŘÍSTUPNÝCH PROSTORÁCH BUDOU POUŽITY TERMOSTATICKÉ HLAVICE "ANTIVANDAL" SE ZABEZPEČENÍM PROTI MANIPULACI A ODCIZENÍ

PBŘ – PROSTUPY

PROSTUPY V POŽÁRNĚ DĚLICÍCH KONSTRUKCÍCH (STĚNÁCH A STROPECH) BUDOU PROVEDENY CERTIFIKOVANÝM ZPŮSOBEM DLE ČL. 11.1 ČSN 730802, ČL. 6.2 ČSN 730810 A ČL. 4.2 ČSN 730872 OPRÁVNĚNOU FIRMOU,KTERÁ PŘEDLOŽÍ KE KOLAUDACI PATŘIČNÉ DOKLADY DLE VYHL. Č. 246/01 SB. O SPLNĚNÍ POŽADOVANÝCH VLASTNOSTÍ UTĚSNĚNÍ PROSTUPŮ (PŘEDEVŠÍM POŽÁRNÍ ODOLNOSTI). PŘI POUŽITÍ MANŽET, TMELŮ APOD. JEJICH POŽÁRNÍ ODOLNOST JE URČENA POŽADOVANOU ODOLNOSTÍ POŽÁRNĚ DĚLICÍ KONSTRUKCE A ZA POSTAČUJÍCÍ SE POVAŽUJE ODOLNOST DO 90 MINUT.
OCELOVÉ POTRUBÍ vč. CHRÁNIČKY BUDE TĚSNĚNO POTRUBNÍ UCPÁVKOU PROMASEAL.
PŘI PROSTUPU VÍCE POTRUBÍ PODLE ČL. 6.2.2 ODST. A) A B) ČSN 730810 A JSOU VĚTŠÍHO SVĚTLÉHO PRŮŘEZU NEŽ 2000 MM2, PŘIČEMŽ JEJICH VZÁJEMNÁ OSOVÁ VZDÁLENOST JE MENŠÍ NEŽ 300 MM, MUSÍ BÝT VŠECHNA TATO POTRUBÍ UTĚSNĚNA MANŽETAMI PODLE ČL. 7.5.8 ČSN EN 13501–2: 2008.
KE KAŽDÉMU PROTIPOŽÁRNÍMU PROSTUPU BUDE VYLEPEN IDENTIFIKAČNÍ ŠTÍTEK

1.01 – ČÍSLO MÍSTNOSTI
18° – NÁVRHOVÁ VNITŘNÍ TEPLOTA

ZNAČENÍ NOVÝCH OTOPNÝCH TĚLES

22VK/500/700 – OZNAČENÍ TYPU OTOPNÉHO TĚLESA VČETNĚ ROZMĚRŮ
1000W – VÝKON OTOPNÉHO TĚLESA
HRŠ/TH – PŘIPOJOVACÍ ARMATURY + TERMOSTATICKÁ HLAVICE – H ROHOVÉ ŠROUBENÍ PRO TĚLESA TYPU VK

22VK/500/700
- OZN. DÉLKY OTOPNÉHO TĚLESA (700mm)
- OZN. VÝŠKY OTOPNÉHO TĚLESA (500mm)
- TYP OTOPNÉHO TĚLESA
- VK (VKL) KRAJNÍ SPODNÍ PŘIPOJENÍ

LEGENDA MÍSTNOSTÍ

		Č.M.	ÚČEL MÍSTNOSTI	PLOCHA [m²]	PODLAHA	STĚNY	STROP	POZNÁMKA
STÁVAJÍCÍ REKONSTRUOVANÝ OBJEKT – ADMINISTRATIVA		4.01	SCHODIŠŤOVÁ HALA	43,87	HETEROGENNÍ ZÁTĚŽOVÝ A AKUSTICKÝ VINYL	SÁDROVÁ OMÍTKA/TMEL, DESINGOVÁ STĚRKA S HYDROFOBIZAČNÍM NÁTĚREM	MINERÁLNÍ KAZETOVÝ PODHLED RASTRU 600/600 MM, S.V. 2,65 M; DESINGOVÁ STĚRKA S HYDROFOBIZAČNÍM NÁTĚREM	SOKLÍK Z VINYLU VÝŠKY 100 MM NA STĚNU SE ZAOBLENÝM FABIONEM, NA STUPNÍCH POUŽÍT SCHODIŠŤOVÝ SYSTÉM S RELIÉFNÍ HRANOU, DESINGOVÁ STĚRKA I NA SPODNÍ STRANĚ SCHODIŠŤOVÝCH RAMEN, PODEST A MEZIPODEST
		4.02	VÝTAH	6,43		AKRYLÁTOVÝ NÁTĚR NA BETON	AKRYLÁTOVÝ NÁTĚR NA BETON	
		4.03	WC PŘEDSÍŇ	1,70	KERAMICKÁ DLAŽBA	SÁDROVÝ TMEL, KERAMICKÝ OBKLAD v. 2,1 M, OMYVATELNÝ NÁTĚR	MINERÁLNÍ KAZETOVÝ PODHLED RASTRU 600/600 MM, S.V. 2,50 M	
		4.04	WC	1,69	KERAMICKÁ DLAŽBA	SÁDROVÁ OMÍTKA/TMEL, KERAMICKÝ OBKLAD v. 2,1 M, OMYVATELNÝ NÁTĚR	MINERÁLNÍ KAZETOVÝ PODHLED RASTRU 600/600 MM, S.V. 2,50 M	
		4.05	CHODBA	20,80	HETEROGENNÍ ZÁTĚŽOVÝ A AKUSTICKÝ VINYL	SÁDROVÁ OMÍTKA, OMYVATELNÝ NÁTĚR	MINERÁLNÍ KAZETOVÝ PODHLED RASTRU 600/600 MM, S.V. 2,65 M	
		4.06	ŠKOLICÍ MÍSTNOST	33,51	SAMETOVÝ VINYL	SÁDROVÁ OMÍTKA/TMEL, OMYVATELNÝ NÁTĚR	MINERÁLNÍ KAZETOVÝ PODHLED RASTRU 600/600 MM, S.V. 2,65 a 2,50 M	SOKLÍK Z VINYLU VÝŠKY 50 MM UKONČENÝ KOBERCOVOU LIŠTOU
		4.07	ČAJOVÁ KUCHYŇKA	5,00	HETEROGENNÍ ZÁTĚŽOVÝ A AKUSTICKÝ VINYL	SÁDROVÁ OMÍTKA/TMEL, OMYVATELNÝ NÁTĚR, KERAMICKÝ OBKLAD ZA LINKOU	MINERÁLNÍ KAZETOVÝ PODHLED RASTRU 600/600 MM, S.V. 2,65 M	SOKLÍK Z VINYLU VÝŠKY 100 MM NA STĚNU SE ZAOBLENÝM FABIONEM
		4.08	SKLAD IT	10,77	HETEROGENNÍ ZÁTĚŽOVÝ VINYL	SÁDROVÁ OMÍTKA/TMEL, OMYVATELNÝ NÁTĚR	MINERÁLNÍ KAZETOVÝ PODHLED RASTRU 600/600 MM, S.V. 2,65 M	SOKLÍK Z VINYLU VÝŠKY 100 MM NA STĚNU SE ZAOBLENÝM FABIONEM
		4.09	CHODBA	61,17	HETEROGENNÍ ZÁTĚŽOVÝ A AKUSTICKÝ VINYL	SÁDROVÁ OMÍTKA/TMEL, OMYVATELNÝ NÁTĚR	MINERÁLNÍ KAZETOVÝ PODHLED RASTRU 600/600 MM, S.V. 2,65 M	SOKLÍK Z VINYLU VÝŠKY 100 MM NA STĚNU SE ZAOBLENÝM FABIONEM
	IT ODDĚLENÍ + ZDRAVOTNICKÁ TECHNIKA	4.10	KANCELÁŘ ZDRAVOTNICKÉ TECHNIKY	46,18	HETEROGENNÍ ZÁTĚŽOVÝ A AKUSTICKÝ VINYL	SÁDROVÁ OMÍTKA/TMEL, OMYVATELNÝ NÁTĚR	MINERÁLNÍ KAZETOVÝ PODHLED RASTRU 600/600 MM, S.V. 2,65 M	SOKLÍK Z VINYLU VÝŠKY 100 MM NA STĚNU SE ZAOBLENÝM FABIONEM
		4.11	SKLAD ZDRAVOTNICKÉ TECHNIKY	12,38	HETEROGENNÍ ZÁTĚŽOVÝ VINYL	SÁDROVÁ OMÍTKA/TMEL, OMYVATELNÝ NÁTĚR	MINERÁLNÍ KAZETOVÝ PODHLED RASTRU 600/600 MM, S.V. 2,65 M	SOKLÍK Z VINYLU VÝŠKY 100 MM NA STĚNU SE ZAOBLENÝM FABIONEM
		4.12	WC MUŽI	1,75	KERAMICKÁ DLAŽBA	SÁDROVÁ OMÍTKA/TMEL, KERAMICKÝ OBKLAD v. 2,1 M, OMYVATELNÝ NÁTĚR	MINERÁLNÍ KAZETOVÝ PODHLED RASTRU 600/600 MM, S.V. 2,50 M	
		4.13	WC PŘEDSÍŇ MUŽI	2,16	KERAMICKÁ DLAŽBA	SÁDROVÁ OMÍTKA/TMEL, KERAMICKÝ OBKLAD v. 2,1 M, OMYVATELNÝ NÁTĚR	MINERÁLNÍ KAZETOVÝ PODHLED RASTRU 600/600 MM, S.V. 2,50 M	
		4.14	KANCELÁŘ IT	17,56	SAMETOVÝ VINYL	SÁDROVÁ OMÍTKA/TMEL, OMYVATELNÝ NÁTĚR, KERAMICKÝ OBKLAD ZA UMYVADLEM	MINERÁLNÍ KAZETOVÝ PODHLED RASTRU 600/600 MM, S.V. 2,65 M	SOKLÍK Z VINYLU VÝŠKY 50 MM UKONČENÝ KOBERCOVOU LIŠTOU
		4.15	KANCELÁŘ VEDOUCÍHO IT	22,86	SAMETOVÝ VINYL	SÁDROVÁ OMÍTKA/TMEL, OMYVATELNÝ NÁTĚR, KERAMICKÝ OBKLAD ZA UMYVADLEM	MINERÁLNÍ KAZETOVÝ PODHLED RASTRU 600/600 MM, S.V. 2,65 M	SOKLÍK Z VINYLU VÝŠKY 50 MM UKONČENÝ KOBERCOVOU LIŠTOU
		4.16	WC IMOBILNÍ + ŽENY	4,12	KERAMICKÁ DLAŽBA	SÁDROVÁ OMÍTKA/TMEL, KERAMICKÝ OBKLAD v. 2,1 M, OMYVATELNÝ NÁTĚR	MINERÁLNÍ KAZETOVÝ PODHLED RASTRU 600/600 MM, S.V. 2,50 M	
		4.17	KANCELÁŘ IT	22,03	SAMETOVÝ VINYL	SÁDROVÁ OMÍTKA/TMEL, OMYVATELNÝ NÁTĚR, KERAMICKÝ OBKLAD ZA UMYVADLEM	MINERÁLNÍ KAZETOVÝ PODHLED RASTRU 600/600 MM, S.V. 2,65 M	SOKLÍK Z VINYLU VÝŠKY 50 MM UKONČENÝ KOBERCOVOU LIŠTOU
		4.18	KANCELÁŘ IT	24,90	SAMETOVÝ VINYL	SÁDROVÁ OMÍTKA/TMEL, OMYVATELNÝ NÁTĚR, KERAMICKÝ OBKLAD ZA UMYVADLEM	MINERÁLNÍ KAZETOVÝ PODHLED RASTRU 600/600 MM, S.V. 2,65 M	SOKLÍK Z VINYLU VÝŠKY 50 MM UKONČENÝ KOBERCOVOU LIŠTOU
		4.19	ÚKLIDOVÁ KOMORA	2,35	KERAMICKÁ DLAŽBA	SÁDROVÁ OMÍTKA/TMEL, KERAMICKÝ OBKLAD v. 2,1 M, OMYVATELNÝ NÁTĚR	MINERÁLNÍ KAZETOVÝ PODHLED RASTRU 600/600 MM, S.V. 2,50 M	
PŘÍSTAVBA – ZDRAVOTNICKÉ ZAŘÍZENÍ	INSPEKČNÍ POKOJE	4.20	CHODBA	66,25	HETEROGENNÍ ZÁTĚŽOVÝ A AKUSTICKÝ VINYL	SÁDROVÁ OMÍTKA, OMYVATELNÝ NÁTĚR	MINERÁLNÍ KAZETOVÝ PODHLED RASTRU 600/600 MM, S.V. 2,40 a 2,65 M	SOKLÍK Z VINYLU VÝŠKY 100 MM NA STĚNU SE ZAOBLENÝM FABIONEM
		4.21	PŘEDSÍŇ	7,74	HETEROGENNÍ ZÁTĚŽOVÝ A AKUSTICKÝ VINYL	SÁDROVÁ OMÍTKA, OMYVATELNÝ NÁTĚR	MINERÁLNÍ KAZETOVÝ PODHLED RASTRU 600/600 MM, S.V. 2,65 M	SOKLÍK Z VINYLU VÝŠKY 100 MM NA STĚNU SE ZAOBLENÝM FABIONEM
		4.22	KOUPELNA	3,78	KERAMICKÁ DLAŽBA	SÁDROVÁ OMÍTKA, KERAMICKÝ OBKLAD v. 2,1 M, OMYVATELNÝ NÁTĚR	MINERÁLNÍ KAZETOVÝ PODHLED RASTRU 600/600 MM, S.V. 2,50 M	
		4.23	WC	1,68	KERAMICKÁ DLAŽBA	SÁDROVÁ OMÍTKA, KERAMICKÝ OBKLAD v. 2,1 M, OMYVATELNÝ NÁTĚR	MINERÁLNÍ KAZETOVÝ PODHLED RASTRU 600/600 MM, S.V. 2,50 M	
		4.24	POKOJ S KUCHYŇSKÝM KOUTEM	29,20	SAMETOVÝ VINYL	SÁDROVÁ OMÍTKA, OMYVATELNÝ NÁTĚR, KERAMICKÝ OBKLAD ZA LINKOU	MINERÁLNÍ KAZETOVÝ PODHLED RASTRU 600/600 MM, S.V. 2,65 M	SOKLÍK Z VINYLU VÝŠKY 50 MM UKONČENÝ KOBERCOVOU LIŠTOU
		4.25	POKOJ S KUCHYŇSKÝM KOUTEM	29,43	SAMETOVÝ VINYL	SÁDROVÁ OMÍTKA, OMYVATELNÝ NÁTĚR, KERAMICKÝ OBKLAD ZA LINKOU	MINERÁLNÍ KAZETOVÝ PODHLED RASTRU 600/600 MM, S.V. 2,65 M	SOKLÍK Z VINYLU VÝŠKY 50 MM UKONČENÝ KOBERCOVOU LIŠTOU
		4.26	PŘEDSÍŇ	7,82	HETEROGENNÍ ZÁTĚŽOVÝ A AKUSTICKÝ VINYL	SÁDROVÁ OMÍTKA, OMYVATELNÝ NÁTĚR	MINERÁLNÍ KAZETOVÝ PODHLED RASTRU 600/600 MM, S.V. 2,65 M	SOKLÍK Z VINYLU VÝŠKY 100 MM NA STĚNU SE ZAOBLENÝM FABIONEM
		4.27	KOUPELNA	3,78	KERAMICKÁ DLAŽBA	SÁDROVÁ OMÍTKA, KERAMICKÝ OBKLAD v. 2,1 M, OMYVATELNÝ NÁTĚR	MINERÁLNÍ KAZETOVÝ PODHLED RASTRU 600/600 MM, S.V. 2,50 M	
		4.28	WC	1,68	KERAMICKÁ DLAŽBA	SÁDROVÁ OMÍTKA, KERAMICKÝ OBKLAD v. 2,1 M, OMYVATELNÝ NÁTĚR	MINERÁLNÍ KAZETOVÝ PODHLED RASTRU 600/600 MM, S.V. 2,50 M	
		4.29	KUCHYŇSKÝ KOUT S PŘEDSÍNÍ	11,81	HETEROGENNÍ ZÁTĚŽOVÝ A AKUSTICKÝ VINYL	SÁDROVÁ OMÍTKA, OMYVATELNÝ NÁTĚR, KERAMICKÝ OBKLAD ZA LINKOU	MINERÁLNÍ KAZETOVÝ PODHLED RASTRU 600/600 MM, S.V. 2,65 M	SOKLÍK Z VINYLU VÝŠKY 100 MM NA STĚNU SE ZAOBLENÝM FABIONEM
		4.30	POKOJ	17,09	SAMETOVÝ VINYL	SÁDROVÁ OMÍTKA, OMYVATELNÝ NÁTĚR	MINERÁLNÍ KAZETOVÝ PODHLED RASTRU 600/600 MM, S.V. 2,65 M	SOKLÍK Z VINYLU VÝŠKY 50 MM UKONČENÝ KOBERCOVOU LIŠTOU
		4.31	POKOJ	25,60	SAMETOVÝ VINYL	SÁDROVÁ OMÍTKA, OMYVATELNÝ NÁTĚR	MINERÁLNÍ KAZETOVÝ PODHLED RASTRU 600/600 MM, S.V. 2,65 M	SOKLÍK Z VINYLU VÝŠKY 50 MM UKONČENÝ KOBERCOVOU LIŠTOU
		4.32	KOUPELNA	4,52	KERAMICKÁ DLAŽBA	SÁDROVÁ OMÍTKA, KERAMICKÝ OBKLAD v. 2,1 M, OMYVATELNÝ NÁTĚR	MINERÁLNÍ KAZETOVÝ PODHLED RASTRU 600/600 MM, S.V. 2,50 M	
		4.33	WC	1,88	KERAMICKÁ DLAŽBA	SÁDROVÁ OMÍTKA, KERAMICKÝ OBKLAD v. 2,1 M, OMYVATELNÝ NÁTĚR	MINERÁLNÍ KAZETOVÝ PODHLED RASTRU 600/600 MM, S.V. 2,50 M	
	TECHNICKÉ ZÁZEMÍ	4.34	STROJOVNA VÝTAHU	10,61	LITÝ CEMENTOVÝ POTĚR S EPOXIDOVÝM NÁTĚREM	SÁDROVÁ OMÍTKA, OMYVATELNÝ NÁTĚR	SÁDROVÁ OMÍTKA, OMYVATELNÝ NÁTĚR	
		4.35	VÝTAH	7,20		AKRYLÁTOVÝ NÁTĚR NA BETON	AKRYLÁTOVÝ NÁTĚR NA BETON	
		4.36	SCHODIŠŤOVÁ HALA	33,10	HETEROGENNÍ ZÁTĚŽOVÝ A AKUSTICKÝ VINYL	SÁDROVÁ OMÍTKA, DESINGOVÁ POHLEDOVÁ STĚRKA S HYDROFOBIZAČNÍM NÁTĚREM	MINERÁLNÍ KAZETOVÝ PODHLED RASTRU 600/600 MM, S.V. 2,65 M; DESINGOVÁ STĚRKA S HYDROFOBIZAČNÍM NÁTĚREM	SOKLÍK Z VINYLU VÝŠKY 100 MM NA STĚNU SE ZAOBLENÝM FABIONEM, NA STUPNÍCH POUŽÍT SCHODIŠŤOVÝ SYSTÉM S RELIÉFNÍ HRANOU, DESINGOVÁ STĚRKA I NA SPODNÍ STRANĚ SCHODIŠŤOVÝCH RAMEN A MEZIPODEST
		4.37	SKLAD	13,70	HETEROGENNÍ ZÁTĚŽOVÝ VINYL	SÁDROVÁ OMÍTKA, OMYVATELNÝ NÁTĚR	MINERÁLNÍ KAZETOVÝ PODHLED RASTRU 600/600 MM, S.V. 2,65 M	SOKLÍK Z VINYLU VÝŠKY 100 MM NA STĚNU SE ZAOBLENÝM FABIONEM
		4.38	SKLAD VZT PŘÍSLUŠENSTVÍ	14,68	HETEROGENNÍ ZÁTĚŽOVÝ VINYL	SÁDROVÁ OMÍTKA, OMYVATELNÝ NÁTĚR	SÁDROVÁ OMÍTKA, OMYVATELNÝ NÁTĚR	SOKLÍK Z VINYLU VÝŠKY 100 MM NA STĚNU SE ZAOBLENÝM FABIONEM
		4.39	STROJOVNA VZDUCHOTECHNIKY	53,59	LITÝ CEMENTOVÝ POTĚR S EPOXIDOVÝM NÁTĚREM	SÁDROVÁ OMÍTKA, OMYVATELNÝ NÁTĚR	SÁDROVÁ OMÍTKA, OMYVATELNÝ NÁTĚR	
		4.40	SKLAD	8,48	HETEROGENNÍ ZÁTĚŽOVÝ VINYL	SÁDROVÁ OMÍTKA, OMYVATELNÝ NÁTĚR	MINERÁLNÍ KAZETOVÝ PODHLED RASTRU 600/600 MM, S.V. 2,40 M	SOKLÍK Z VINYLU VÝŠKY 100 MM NA STĚNU SE ZAOBLENÝM FABIONEM
		4.41	ÚKLIDOVÁ KOMORA	3,03	KERAMICKÁ DLAŽBA	SÁDROVÁ OMÍTKA, KERAMICKÝ OBKLAD v. 2,1 M, OMYVATELNÝ NÁTĚR	MINERÁLNÍ KAZETOVÝ PODHLED RASTRU 600/600 MM, S.V. 2,50 M	

k.ú. HAVLÍČKŮV BROD (637823)

ČÍSLO	DATUM	POPIS ZMĚN	VYPRACOVAL	ZODP. PROJEKTANT	AUTOR
0	03/2023	PRVNÍ VYDÁNÍ	ING.RATAJ	ING.RATAJ	ING.RYBÁŘ

INVESTOR: KRAJ VYSOČINA, Žižkova 57/1882, 587 33 Jihlava		PROJEKTANT ČÁSTI: ING. MICHAL RATAJ, Zajíčkov 59, 393 01 Pelhřimov		GENERÁLNÍ PROJEKTANT: PC PROJEKT CENTRUM NOVA s.r.o.	
MÍSTO STAVBY:	HAVLÍČKŮV BROD	VYPRACOVAL:	ING.RATAJ	AUTOR:	ING.RYBÁŘ
STAVEBNÍ ÚŘAD:	HAVLÍČKŮV BROD	ZODP.PROJEKTANT:	ING.RATAJ	ARCH. NÁVRH:	ING.SALIVAR
NÁZEV AKCE: NEMOCNICE HAVLÍČKŮV BROD - REKONSTRUKCE A PŘÍSTAVBA BUDOVY INFEKČNÍHO ODDĚLENÍ				FORMÁT:	21x A4
				DATUM:	02/2023
				STUPEŇ PD:	DPS
				Č. ZAKÁZKY:	22–009
OBJEKT: SO-08: INFEKCE, ŘEDITELSTVÍ		ČÁST: D.1.4A ZAŘÍZENÍ PRO VYTÁPĚNÍ STAVEB		MĚŘÍTKO:	1:50
				SOUBOR:	–
OBSAH: PŮDORYS 4.NP - ÚT				Č.VÝKRESU: D.1.4A.06	Č. PARÉ

DOKUMENTACI LZE POUŽÍVAT POUZE VE SMYSLU PŘÍSLUŠNÉ SMLOUVY O DÍLO. VÝKRES ČI JEHO ČÁST MŮŽE BÝT KOPÍROVÁN NEBO JINÝM ZPŮSOBEM ROZŠIŘOVÁN POUZE PO PŘEDCHOZÍM SOUHLASU AUTORA