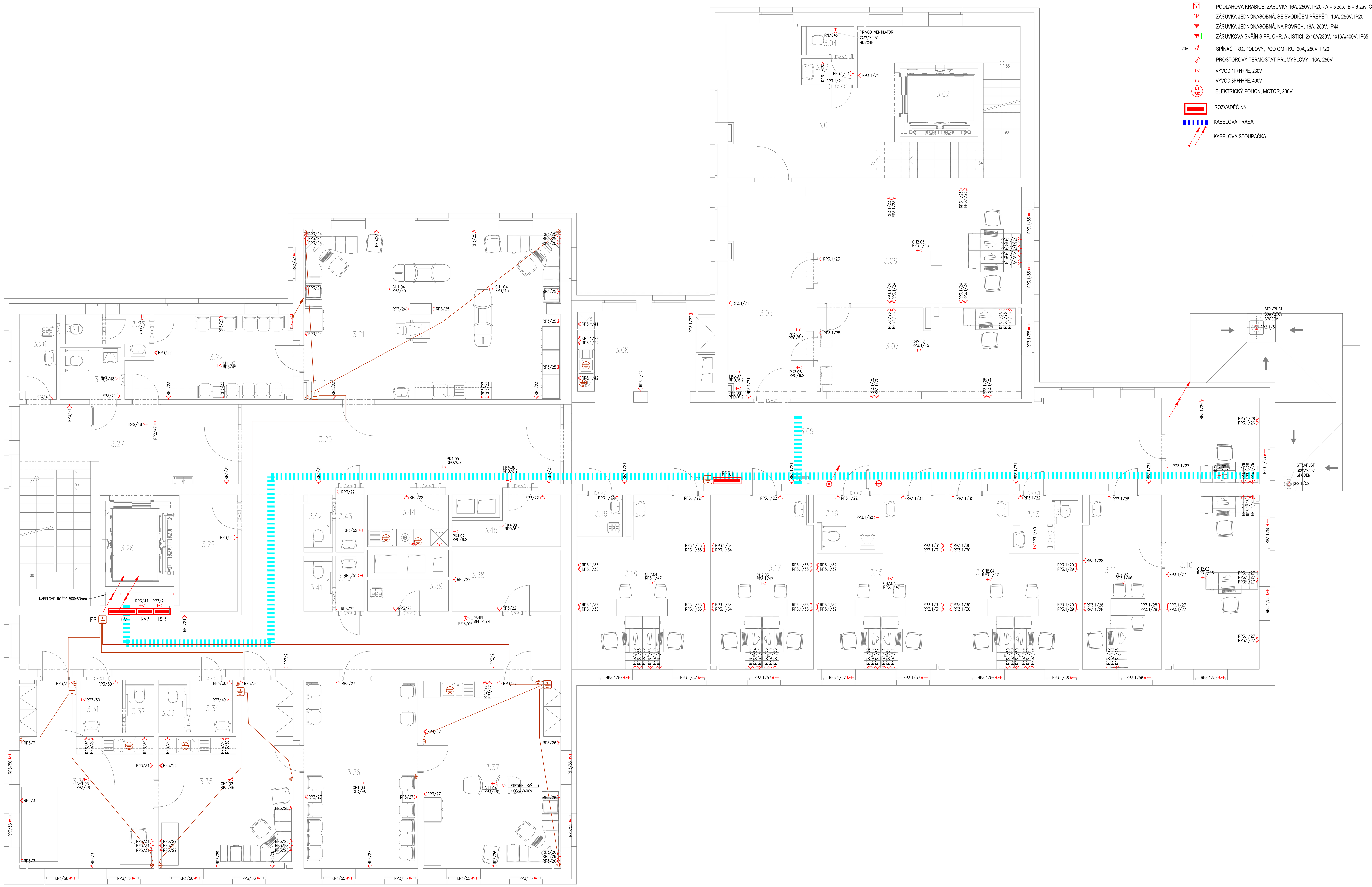

LEGENDA ZNAČEK

- SPÍNAČ JEDNOPÓLOVÝ, Ř.1 / S KONTROLKOU /, POD OMÍTKU, 10A, 250V, IP20
- SPÍNAČ S REGULACÍ DALI, POD OMÍTKU, 10A, 250V, IP20
- SPÍNAČ SÉRIOVÝ, Ř.5, POD OMÍTKU, 10A, 250V, IP20
- SPÍNAČ - STŘÍDAVÝ, Ř.6 / KŘÍŽOVÝ, Ř.7, POD OMÍTKU, 10A, 250V, IP20
- TLAČÍTKOVÝ OVLADAČ S DOUTNAVKOU, Ř.1/0So, 10A, 250V, IP20
- SPÍNAČ JEDNOPÓLOVÝ, Ř.1, NA POVRCH, 10A, 250V, IP44
- SNÍMAČ POHYBU, STROPNÍ, 10A, 230V, IP54
- SNÍMAČ POHYBU, NÁSTĚNNÝ, 10A, 250V, IP54
- E.ČS – EXTERNÍ ČIDLO SLUNCE, 2A, 230V, IP65
- CS – TLAČÍTKOVÝ OVLADAČ "CENTRAL STOP", NA POVRCH, 10A, 250V, IP44
- TS – TLAČÍTKOVÝ OVLADAČ "TOTAL STOP", NA POVRCH, 10A, 250V, IP44
- ZÁSUVKA JEDNONÁSOBNÁ, POD OMÍTKU, 16A, 250V, IP20
- ZÁSUVKA DVOJNÁSOBNÁ, POD OMÍTKU, 16A, 250V, IP20
- PODLAHOVÁ KRABICE, ZÁSUVKY 16A, 250V, IP20 - A = 5 zás., B = 6 zás.,C = 8 zás.,
- ZÁSUVKA JEDNONÁSOBNÁ, SE SVODIČEM PŘEPĚTÍ, 16A, 250V, IP20
- ZÁSUVKA JEDNONÁSOBNÁ, NA POVRCH, 16A, 250V, IP44
- ZÁSUVKOVÁ SKŘÍŇ S PR. CHR. A JISTIČI, 2x16A/230V, 1x16A/400V, IP65
- 20A – SPÍNAČ TROJPÓLOVÝ, POD OMÍTKU, 20A, 250V, IP20
- PROSTOROVÝ TERMOSTAT PRŮMYSLOVÝ , 16A, 250V
- VÝVOD 1P+N+PE, 230V
- VÝVOD 3P+N+PE, 400V
- M1 230 – ELEKTRICKÝ POHON, MOTOR, 230V
- ROZVADĚČ NN
- KABELOVÁ TRASA
- KABELOVÁ STOUPAČKA

LEGENDA MÍSTNOSTÍ

	Č.M.	ÚČEL MÍSTNOSTI	PLOCHA [m²]	PODLAHA	STĚNY	STROP
STÁVAJÍCÍ REKONSTRUOVANÝ OBJEKT – ADMINISTRATIVA – ŘEDITELSTVÍ	3.01	SCHODIŠŤOVÁ HALA	42,22	HETEROGENNÍ ZÁTĚŽOVÝ A AKUSTICKÝ VINYL	SÁDROVÁ OMÍTKA/TMEL, DESINGOVÁ STĚRKA S HYDROFOBIZAČNÍM NÁTĚREM	MINERÁLNÍ KAZETOVÝ PODHLED RASTRU 600/600 MM, S.V. 2,65 M DESINGOVÁ STĚRKA S HYDROFOBIZAČNÍM NÁTĚREM
	3.02	VÝTAH	6,50		AKRYLÁTOVÝ NÁTĚR NA BETON	
	3.03	WC PŘEDSÍŇ	1,70	KERAMICKÁ DLAŽBA	SÁDROVÝ TMEL, KERAMICKÝ OBKLAD v. 2,1 M, OMYVATELNÝ NÁTĚR	MINERÁLNÍ KAZETOVÝ PODHLED RASTRU 600/600 MM, S.V. 2,50 M
	3.04	WC	1,69	KERAMICKÁ DLAŽBA	SÁDROVÁ OMÍTKA/TMEL, KERAMICKÝ OBKLAD v. 2,1 M, OMYVATELNÝ NÁTĚR	MINERÁLNÍ KAZETOVÝ PODHLED RASTRU 600/600 MM, S.V. 2,50 M
	3.05	CHODBA	21,69	HETEROGENNÍ ZÁTĚŽOVÝ A AKUSTICKÝ VINYL	SÁDROVÁ OMÍTKA/TMEL, OMYVATELNÝ NÁTĚR	MINERÁLNÍ KAZETOVÝ PODHLED RASTRU 600/600 MM, S.V. 2,65 M
	3.06	KANCELÁŘ PERSONÁLNÍHO ODDĚLENÍ	28,46	SAMETOVÝ VINYL	SÁDROVÁ OMÍTKA/TMEL, OMYVATELNÝ NÁTĚR	MINERÁLNÍ KAZETOVÝ PODHLED RASTRU 600/600 MM, S.V. 2,65 M
	3.07	KANCELÁŘ VEDOUCÍHO PERSONÁLNÍHO ODDĚLENÍ	22,51	SAMETOVÝ VINYL	SÁDROVÁ OMÍTKA/TMEL, OMYVATELNÝ NÁTĚR	MINERÁLNÍ KAZETOVÝ PODHLED RASTRU 600/600 MM, S.V. 2,65 M
	3.08	ČAJOVÁ KUCHYŇKA	13,78	HETEROGENNÍ ZÁTĚŽOVÝ A AKUSTICKÝ VINYL	SÁDROVÁ OMÍTKA/TMEL, OMYVATELNÝ NÁTĚR, KERAMICKÝ OBKLAD ZA UMYVADLEM	MINERÁLNÍ KAZETOVÝ PODHLED RASTRU 600/600 MM, S.V. 2,65 M
	3.09	CHODBA	63,55	HETEROGENNÍ ZÁTĚŽOVÝ A AKUSTICKÝ VINYL	SÁDROVÁ OMÍTKA/TMEL, OMYVATELNÝ NÁTĚR	MINERÁLNÍ KAZETOVÝ PODHLED RASTRU 600/600 MM, S.V. 2,65 M
	3.10	KANCELÁŘ MZDOVÉ ÚČTÁRNY	31,34	SAMETOVÝ VINYL	SÁDROVÁ OMÍTKA/TMEL, OMYVATELNÝ NÁTĚR	MINERÁLNÍ KAZETOVÝ PODHLED RASTRU 600/600 MM, S.V. 2,65 M
	3.11	KANCELÁŘ VEDOUCÍHO MZDOVÉ ÚČTÁRNY	16,86	SAMETOVÝ VINYL	SÁDROVÁ OMÍTKA/TMEL, OMYVATELNÝ NÁTĚR, KERAMICKÝ OBKLAD ZA UMYVADLEM	MINERÁLNÍ KAZETOVÝ PODHLED RASTRU 600/600 MM, S.V. 2,65 M
	3.12	KANCELÁŘ EPIDEMIOLOGA A NOZOKOMIÁLNÍ SESTRY	23,04	SAMETOVÝ VINYL	SÁDROVÁ OMÍTKA/TMEL, OMYVATELNÝ NÁTĚR, KERAMICKÝ OBKLAD ZA UMYVADLEM	MINERÁLNÍ KAZETOVÝ PODHLED RASTRU 600/600 MM, S.V. 2,65 M
	3.13	WC PŘEDSÍŇ MUŽI	2,16	KERAMICKÁ DLAŽBA	SÁDROVÁ OMÍTKA/TMEL, KERAMICKÝ OBKLAD v. 2,1 M, OMYVATELNÝ NÁTĚR	MINERÁLNÍ KAZETOVÝ PODHLED RASTRU 600/600 MM, S.V. 2,50 M
	3.14	WC MUŽI	1,73	KERAMICKÁ DLAŽBA	SÁDROVÁ OMÍTKA/TMEL, KERAMICKÝ OBKLAD v. 2,1 M, OMYVATELNÝ NÁTĚR	MINERÁLNÍ KAZETOVÝ PODHLED RASTRU 600/600 MM, S.V. 2,50 M
	3.15	KANCELÁŘ VYÚČTOVÁNÍ POJIŠŤOVNÁM	22,86	SAMETOVÝ VINYL	SÁDROVÁ OMÍTKA/TMEL, OMYVATELNÝ NÁTĚR, KERAMICKÝ OBKLAD ZA UMYVADLEM	MINERÁLNÍ KAZETOVÝ PODHLED RASTRU 600/600 MM, S.V. 2,65 M
	3.16	WC ŽENY + IMOBILNÍ	4,28	KERAMICKÁ DLAŽBA	SÁDROVÁ OMÍTKA/TMEL, KERAMICKÝ OBKLAD v. 2,1 M, OMYVATELNÝ NÁTĚR	MINERÁLNÍ KAZETOVÝ PODHLED RASTRU 600/600 MM, S.V. 2,50 M
	3.17	KANCELÁŘ EVIDENCE MAJETKU	22,03	SAMETOVÝ VINYL	SÁDROVÁ OMÍTKA/TMEL, OMYVATELNÝ NÁTĚR, KERAMICKÝ OBKLAD ZA UMYVADLEM	MINERÁLNÍ KAZETOVÝ PODHLED RASTRU 600/600 MM, S.V. 2,65 M
	3.18	KANCELÁŘ KONTROLINGU A ADMINISTRACE VEŘEJ. ZAKÁZEK	24,90	SAMETOVÝ VINYL	SÁDROVÁ OMÍTKA/TMEL, OMYVATELNÝ NÁTĚR, KERAMICKÝ OBKLAD ZA UMYVADLEM	MINERÁLNÍ KAZETOVÝ PODHLED RASTRU 600/600 MM, S.V. 2,65 M
	3.19	ÚKLIDOVÁ KOMORA	2,35	KERAMICKÁ DLAŽBA	SÁDROVÁ OMÍTKA/TMEL, KERAMICKÝ OBKLAD v. 2,1 M, OMYVATELNÝ NÁTĚR	MINERÁLNÍ KAZETOVÝ PODHLED RASTRU 600/600 MM, S.V. 2,50 M
HEPATÁLNÍ PORADNA	3.20	CHODBA	78,17	HETEROGENNÍ ZÁTĚŽOVÝ A AKUSTICKÝ VINYL	SÁDROVÁ OMÍTKA, OMYVATELNÝ NÁTĚR	MINERÁLNÍ KAZETOVÝ PODHLED RASTRU 600/600 MM, S.V. 2,65 M
	3.21	AMBULANCE	53,71	ELEKTROSTATICKÉ HOMOGENNÍ PVC	SÁDROVÁ OMÍTKA, OMYVATELNÝ NÁTĚR, STĚNOVÝ OBKLAD Z HETEROGENNÍHO VINYLU ZA LINKOU A UMYVADLEM	MINERÁLNÍ KAZETOVÝ PODHLED RASTRU 600/600 MM, S.V. 2,75 M
	3.22	ČEKÁRNA	16,40	HETEROGENNÍ ZÁTĚŽOVÝ A AKUSTICKÝ VINYL	SÁDROVÁ OMÍTKA, OMYVATELNÝ NÁTĚR	MINERÁLNÍ KAZETOVÝ PODHLED RASTRU 600/600 MM, S.V. 2,75 a 2,50 M
	3.23	PŘEDSÍŇ WC PACIENTI – MUŽI	2,05	HETEROGENNÍ PROTISKLUZNÝ VINYL	SÁDROVÁ OMÍTKA, STĚNOVÝ OBKLAD Z HETEROGENNÍHO VINYLU v. 2,1 M, OMYVATELNÝ NÁTĚR	MINERÁLNÍ KAZETOVÝ PODHLED RASTRU 600/600 MM, S.V. 2,50 M
	3.24	WC PACIENTI – MUŽI	1,57	HETEROGENNÍ PROTISKLUZNÝ VINYL	SÁDROVÁ OMÍTKA, STĚNOVÝ OBKLAD Z HETEROGENNÍHO VINYLU v. 2,1 M, OMYVATELNÝ NÁTĚR	MINERÁLNÍ KAZETOVÝ PODHLED RASTRU 600/600 MM, S.V. 2,50 M
	3.25	WC PACIENTI – ŽENY + IMOBILNÍ	3,76	HETEROGENNÍ PROTISKLUZNÝ VINYL	SÁDROVÁ OMÍTKA, STĚNOVÝ OBKLAD Z HETEROGENNÍHO VINYLU v. 2,1 M, OMYVATELNÝ NÁTĚR	MINERÁLNÍ KAZETOVÝ PODHLED RASTRU 600/600 MM, S.V. 2,50 M
	3.26	ÚKLIDOVÁ KOMORA	3,88	HETEROGENNÍ PROTISKLUZNÝ VINYL	SÁDROVÁ OMÍTKA, STĚNOVÝ OBKLAD Z HETEROGENNÍHO VINYLU v. 2,1 M, OMYVATELNÝ NÁTĚR	MINERÁLNÍ KAZETOVÝ PODHLED RASTRU 600/600 MM, S.V. 2,50 M
	3.27	SCHODIŠŤOVÁ HALA	32,83	HETEROGENNÍ ZÁTĚŽOVÝ A AKUSTICKÝ VINYL	SÁDROVÁ OMÍTKA, DESINGOVÁ POHLEDOVÁ STĚRKA S HYDROFOBIZAČNÍM NÁTĚREM	MINERÁLNÍ KAZETOVÝ PODHLED RASTRU 600/600 MM, S.V. 2,65 M DESINGOVÁ STĚRKA S HYDROFOBIZAČNÍM NÁTĚREM
PŘÍSTAVBA – ZDRAVOTNICKÉ ZAŘÍZENÍ – VYŠETŘOVÁNÍ OSTEOPORÓZY	3.28	VÝTAH	7,20		AKRYLÁTOVÝ NÁTĚR NA BETON	
	3.29	SKLAD	8,41	HETEROGENNÍ ZÁTĚŽOVÝ VINYL	SÁDROVÁ OMÍTKA, OMYVATELNÝ NÁTĚR	MINERÁLNÍ KAZETOVÝ PODHLED RASTRU 600/600 MM, S.V. 2,65 M
	3.30	VYŠETŘOVNA	25,79	ELEKTROSTATICKÉ HOMOGENNÍ PVC	SÁDROVÁ OMÍTKA, OMYVATELNÝ NÁTĚR, STĚNOVÝ OBKLAD Z HETEROGENNÍHO VINYLU ZA LINKOU	MINERÁLNÍ KAZETOVÝ PODHLED RASTRU 600/600 MM, S.V. 2,75 M
	3.31	PŘEDSÍŇ WC PACIENTI – MUŽI	2,77	HETEROGENNÍ PROTISKLUZNÝ VINYL	SÁDROVÁ OMÍTKA, STĚNOVÝ OBKLAD Z HETEROGENNÍHO VINYLU v. 2,1 M, OMYVATELNÝ NÁTĚR	MINERÁLNÍ KAZETOVÝ PODHLED RASTRU 600/600 MM, S.V. 2,50 M
	3.32	WC PACIENTI – MUŽI	1,73	HETEROGENNÍ PROTISKLUZNÝ VINYL	SÁDROVÁ OMÍTKA, STĚNOVÝ OBKLAD Z HETEROGENNÍHO VINYLU v. 2,1 M, OMYVATELNÝ NÁTĚR	MINERÁLNÍ KAZETOVÝ PODHLED RASTRU 600/600 MM, S.V. 2,50 M
	3.33	WC PACIENTI – ŽENY	1,73	HETEROGENNÍ PROTISKLUZNÝ VINYL	SÁDROVÁ OMÍTKA, STĚNOVÝ OBKLAD Z HETEROGENNÍHO VINYLU v. 2,1 M, OMYVATELNÝ NÁTĚR	MINERÁLNÍ KAZETOVÝ PODHLED RASTRU 600/600 MM, S.V. 2,50 M
	3.34	PŘEDSÍŇ WC PACIENTI – ŽENY	2,77	HETEROGENNÍ PROTISKLUZNÝ VINYL	SÁDROVÁ OMÍTKA, STĚNOVÝ OBKLAD Z HETEROGENNÍHO VINYLU v. 2,1 M, OMYVATELNÝ NÁTĚR	MINERÁLNÍ KAZETOVÝ PODHLED RASTRU 600/600 MM, S.V. 2,50 M
	3.35	PRACOVIŠTĚ SESTRY	26,14	ELEKTROSTATICKÉ HOMOGENNÍ PVC	SÁDROVÁ OMÍTKA, OMYVATELNÝ NÁTĚR, STĚNOVÝ OBKLAD Z HETEROGENNÍHO VINYLU ZA LINKOU	MINERÁLNÍ KAZETOVÝ PODHLED RASTRU 600/600 MM, S.V. 2,75 M
	3.36	ČEKÁRNA	26,59	HETEROGENNÍ ZÁTĚŽOVÝ A AKUSTICKÝ VINYL	SÁDROVÁ OMÍTKA, OMYVATELNÝ NÁTĚR	MINERÁLNÍ KAZETOVÝ PODHLED RASTRU 600/600 MM, S.V. 2,75 M
	3.37	PRACOVIŠTĚ LÉKAŘE	32,02	ELEKTROSTATICKÉ HOMOGENNÍ PVC	SÁDROVÁ OMÍTKA, OMYVATELNÝ NÁTĚR, STĚNOVÝ OBKLAD Z HETEROGENNÍHO VINYLU ZA LINKOU	MINERÁLNÍ KAZETOVÝ PODHLED RASTRU 600/600 MM, S.V. 2,75 M
	3.38	SKLAD ZDRAVOTNICKÉHO MATERIÁLU	8,21	HETEROGENNÍ ZÁTĚŽOVÝ VINYL	SÁDROVÁ OMÍTKA, OMYVATELNÝ NÁTĚR	MINERÁLNÍ KAZETOVÝ PODHLED RASTRU 600/600 MM, S.V. 2,65 M
	3.39	ÚKLIDOVÁ KOMORA	3,14	HETEROGENNÍ PROTISKLUZNÝ VINYL	SÁDROVÁ OMÍTKA, STĚNOVÝ OBKLAD Z HETEROGENNÍHO VINYLU v. 2,1 M, OMYVATELNÝ NÁTĚR	MINERÁLNÍ KAZETOVÝ PODHLED RASTRU 600/600 MM, S.V. 2,50 M
	3.40	PŘEDSÍŇ WC PERSONÁL – MUŽI	1,95	HETEROGENNÍ PROTISKLUZNÝ VINYL	SÁDROVÁ OMÍTKA, STĚNOVÝ OBKLAD Z HETEROGENNÍHO VINYLU v. 2,1 M, OMYVATELNÝ NÁTĚR	MINERÁLNÍ KAZETOVÝ PODHLED RASTRU 600/600 MM, S.V. 2,50 M
	3.41	WC PERSONÁL – MUŽI	1,86	HETEROGENNÍ PROTISKLUZNÝ VINYL	SÁDROVÁ OMÍTKA, STĚNOVÝ OBKLAD Z HETEROGENNÍHO VINYLU v. 2,1 M, OMYVATELNÝ NÁTĚR	MINERÁLNÍ KAZETOVÝ PODHLED RASTRU 600/600 MM, S.V. 2,50 M
	3.42	WC PERSONÁL – ŽENY	1,93	HETEROGENNÍ PROTISKLUZNÝ VINYL	SÁDROVÁ OMÍTKA, STĚNOVÝ OBKLAD Z HETEROGENNÍHO VINYLU v. 2,1 M, OMYVATELNÝ NÁTĚR	MINERÁLNÍ KAZETOVÝ PODHLED RASTRU 600/600 MM, S.V. 2,50 M
	3.43	PŘEDSÍŇ WC PERSONÁL – ŽENY	2,28	HETEROGENNÍ PROTISKLUZNÝ VINYL	SÁDROVÁ OMÍTKA, STĚNOVÝ OBKLAD Z HETEROGENNÍHO VINYLU v. 2,1 M, OMYVATELNÝ NÁTĚR	MINERÁLNÍ KAZETOVÝ PODHLED RASTRU 600/600 MM, S.V. 2,50 M
	3.44	ČAJOVÁ KUCHYŇKA	5,51	HETEROGENNÍ ZÁTĚŽOVÝ A AKUSTICKÝ VINYL	SÁDROVÁ OMÍTKA, OMYVATELNÝ NÁTĚR, STĚNOVÝ OBKLAD Z HETEROGENNÍHO VINYLU ZA LINKOU	MINERÁLNÍ KAZETOVÝ PODHLED RASTRU 600/600 MM, S.V. 2,65 M
	3.45	SKLAD ZDRAVOTNICKÝCH POTŘEB	5,67	HETEROGENNÍ ZÁTĚŽOVÝ VINYL	SÁDROVÁ OMÍTKA, OMYVATELNÝ NÁTĚR	MINERÁLNÍ KAZETOVÝ PODHLED RASTRU 600/600 MM, S.V. 2,65 M

POZNÁMKA

NAPĚŤOVÁ SÍŤ:

3PEN ~50Hz 230V/400V TN-C...... NAPÁJECÍ PŘÍVOD DO HLAVNÍHO ROZVADĚČE RH
3NPE ~50Hz 230V/400V TN-S...... ELEKTROINSTALACE ZA HLAVNÍM ROZVADĚČEM RH
MÍSTO ROZDĚLENÍ VODIČE PEN NA PE+N JE NAVRŽENO V HLAVNÍM ROZVADĚČI RH
1NPE ~50Hz 230V IT .... ELEKTROINSTALACE ZA ROZVADĚČEM RZIS

OCHRANA PŘED ÚRAZEM ELEKTRICKÝM PROUDEM:

- ZÁKLADNÍ OCHRANA IZOLACÍ ŽIVÝCH ČÁSTÍ, PŘEPÁŽKAMI NEBO KRYTY DLE ČSN 33 2000-4-41 ed.3,
- PŘI PORUŠE AUTOMATICKÝM ODPOJENÍM OD ZDROJE V SÍTÍCH TN-C A TN-S DLE ČSN 33 2000-4-41 ed.3,
- VYBRANÉ NAPÁJECÍ OKRUHY BUDOU VYBAVENY ZVÝŠENOU OCHRANOU PROUDOVÝMI CHRÁNIČI,
- HLAVNÍ A DOPLŇUJÍCÍ POSPOJOVÁNÍ: DLE ČSN 33 2000-4-41 ed.3 A ČSN 33 2000-5-54 ed.3,
- VE ZDRAVOTNICKÝCH PROSTORECH MUSÍ BÝT NAVÍC SPLNĚNY PODMÍNKY STANOVENÉ V ČSN 33 2000-7-710 + Opr.1.

PRACOVNÍ PROSTŘEDÍ:

- O URČENÍ VNĚJŠÍCH VLIVŮ BYL ODBORNOU KOMISÍ ZPRACOVÁN PROTOKOL DLE ČSN 33 2000-5-51 ed.3, KTERÝ JE SOUČÁSTÍ DOKLADOVÉ ČÁSTI DOKUMENTACE PRO VYDÁNÍ STAVEBNÍHO POVOLENÍ.

OSVĚTLENÍ:

- ZÁKLADNÍ OSVĚTLENÍ - Em/lx/, UGR A Ra DLE ČSN EN 12464-1,
- NOUZOVÉ OSVĚTLENÍ ÚNIKOVÝCH CEST DLE ČSN EN 1838 A ČSN EN 50172 vč. opr. 1.

přístavba

stávající rekonstruovaný objekt

PŮDORYS 3.N.P.

k.ú. HAVLÍČKŮV BROD (637823)

ČÍSLO	DATUM	POPIS ZMĚN	VYPRACOVAL	ZODP. PROJEKTANT	AUTOR
0	02/2023	PRVNÍ VYDÁNÍ	BLAŽEK	ING.KOT	ING.RYBÁŘ

INVESTOR: KRAJ VYSOČINA, Žižkova 57/1882, 587 33 Jihlava		PROJEKTANT ČÁSTI: PROJEKT CENTRUM NOVA S.R.O.		GENERÁLNÍ PROJEKTANT: PROJEKT CENTRUM NOVA S.R.O.	
MÍSTO STAVBY:	HAVLÍČKŮV BROD	VYPRACOVAL:	BLAŽEK	AUTOR:	ING.RYBÁŘ
STAVEBNÍ ÚŘAD:	HAVLÍČKŮV BROD	ZODP.PROJEKTANT:	ING.KOT	ARCH. NÁVRH:	ING.SALIVAR
NÁZEV AKCE: NEMOCNICE HAVLÍČKŮV BROD - REKONSTRUKCE A PŘÍSTAVBA BUDOVY INFEKČNÍHO ODDĚLENÍ				FORMÁT:	18x A4
				DATUM:	02/2023
				STUPEŇ PD:	DPS
				Č. ZAKÁZKY:	22–009
OBJEKT: SO-08: INFEKCE, ŘEDITELSTVÍ		ČÁST: D.1.4D ZAŘÍZENÍ SILNOPROUDÉ ELEKTROTECHNIKY, VČETNĚ BLESKOSVODŮ		MĚŘÍTKO:	1:50
				SOUBOR:	–
OBSAH: PŮDORYS 3.NP - EI - SILOVÉ ROZVODY				Č.VÝKRESU: D.1.4D.05	Č. PARÉ

DOKUMENTACI LZE POUŽÍVAT POUZE VE SMYSLU PŘÍSLUŠNÉ SMLOUVY O DÍLO. VÝKRES ČI JEHO ČÁST MŮŽE BÝT KOPÍROVÁN NEBO JINÝM ZPŮSOBEM ROZŠIŘOVÁN POUZE PO PŘEDCHOZÍM SOUHLASU AUTORA