

TÍMTO SOUHLASÍM S ROZSAHEM PLÁNOVANÉ STAVBY „III/3473 a III/34712 Malčín - průtah“, KDY STAVBOU BUDE DOTČEN POZEMEK Č. 66, ST. 23, 75 V K.Ú. MALČÍN ZAPSÁN NA LV 121, KTERÝ JE VE VLASTNICTVÍ Pavlas Jan Ing. Ph.D., Reynkova 3250, 58001 Havlíčkův Brod. JEDNA SE O STAVBU CHODNÍKŮ V ROZSAHU DLE PŘEDLOŽENÉ PROJEKTOVÉ DOKUMENTACE PRO ÚZEMNÍ ROZHODNUTÍ A STAVEBNÍ POVOLENÍ ZPRACOVANOU PROJEKČNÍ FIRMOU DMC HAVLÍČKŮV BROD s.r.o., PRŮMYSLOVÁ 941, 580 01 HAVLÍČKŮV BROD, ZAKÁZKOVÉ ČÍSLO 20007 Z ÚNORA 2021. ZÁROVEŇ SOUHLASÍM S VYVĚTÍM ČÁSTI POZEMKU V NEZBYTNĚ NUTNÉ VYMĚŘE ZE ZEMĚDĚLSKÉHO PŮDNÍHO FONDU. SOUHLASÍM S VYDÁNÍM ÚZEMNÍHO ROZHODNUTÍ A STAVEBNÍHO POVOLENÍ.

VLASTNICTVÍ:

Pavlas Jan Ing. Ph.D., Reynkova 3250, 58001 Havlíčkův Brod

V..... DNE.....

Malčín 12.6.2021

PODPIS.....

*[Signature]*





Bárta Jiří, č. p. 73, 58001 Kojetín

DNE 12.6.2021

PODPIS

*[Handwritten signature]*







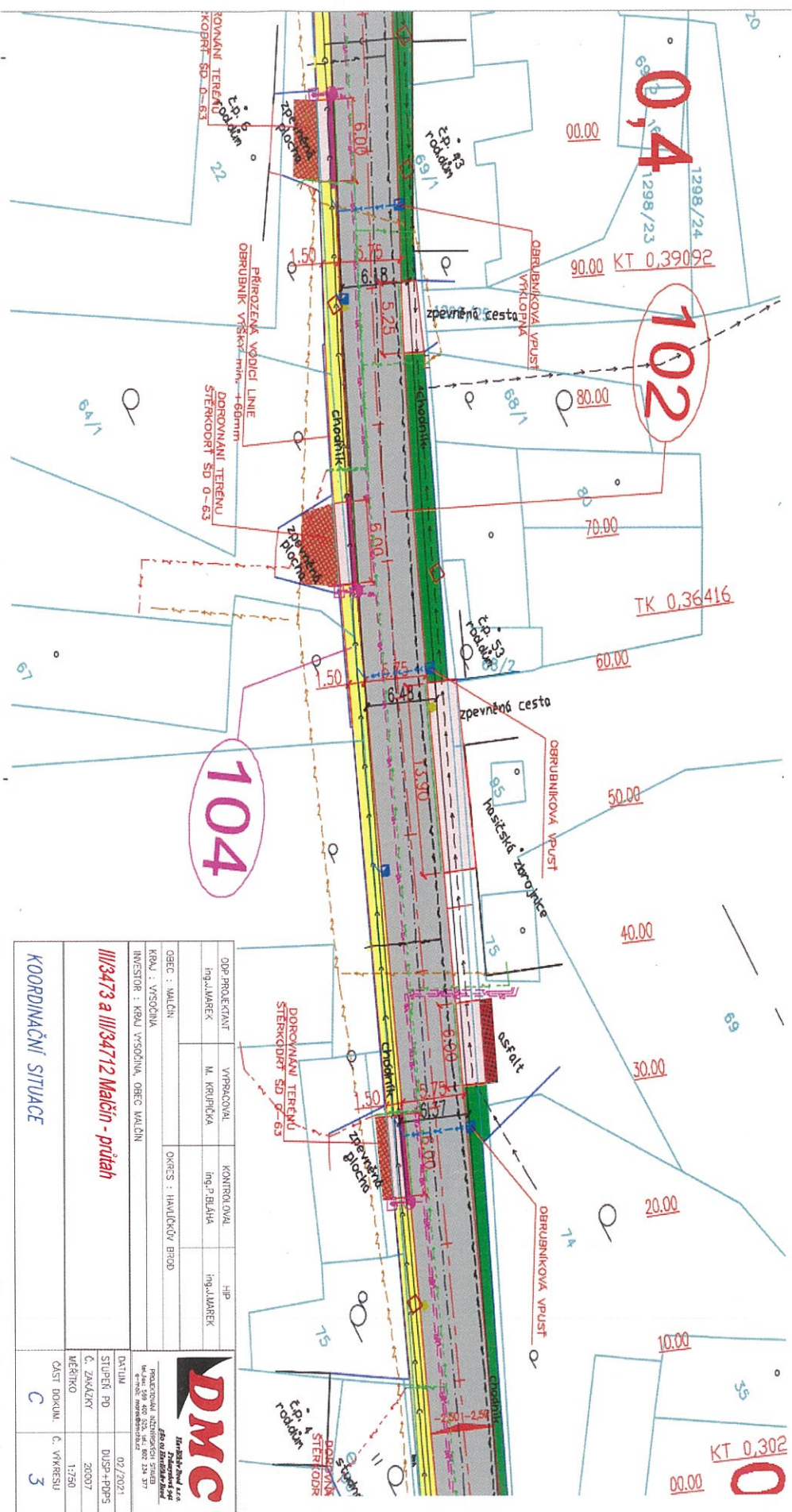

TÍMTO SOUHLASÍM S ROZSAHEM PLÁNOVANÉ STAVBY „III/3473 a III/34712 Malčín - průtah“, KDY STAVBOU BUDE DOTČEN POZEMEK Č. ST. 67, 64/2 V K.Ú. MALČÍN ZAPSÁN NA LV 89, KTERÝ JE VE VLASTNICTVÍ Kata Bohnslav, č. p. 21, 58291 Služátky 1/2, Kata Jaromír, Na Stráni 3096, 58001 Havlíčkův Brod 1/2. JEDNÁ SE O STAVBU CHODNÍKŮ V ROZSAHU DLE PŘEDLOŽENÉ PROJEKTOVÉ DOKUMENTACE PRO ÚZEMNÍ ROZHODNUTÍ A STAVEBNÍ POVOLENÍ ZPRACOVANOU PROJEKČNÍ FIRMOU DMC HAVLÍČKŮV BROD s.r.o., PRŮMYSLOVÁ 941, 580 01 HAVLÍČKŮV BROD, ZAKÁZKOVÉ ČÍSLO 20007 Z ÚNORA 2021. ZÁROVEN SOUHLASÍM S VYNEŠTÍM ČÁSTI POZEMKU V NEZBYTNĚ NUTNÉ VÝMĚŘE ZE ZEMĚDĚLSKÉHO PŮDNIHO FONDU. SOUHLASÍM S VYDÁNÍM ÚZEMNÍHO ROZHODNUTÍ A STAVEBNÍHO POVOLENÍ.

VLASTNICTVÍ: Kata Bohnslav, č. p. 21, 58291 Služátky 1/2

V. *Kat. Bohnslav* DNE *14. 6. 21*

PODPIS: *[Signature]*

Kata Jaromír, Na Stráni 3096, 58001 Havlíčkův Brod 1/2

V. *K. Jaromír* DNE *14. 6. 21*

PODPIS: *[Signature]*



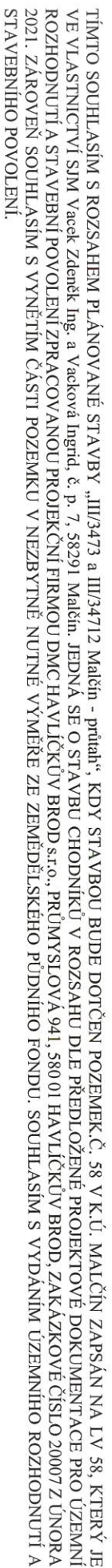

V. Halçine DNE. 8.6.2027

V. Huleivka DNE 8.6.2021









[illegible]

VLASTNICTVÍ: Hostek Aleš, Boučková 642/24, Poděbrady II, 29001 Poděbrady

V.....DNE 18.6.21

PODPIS







