ŘEZ A-A

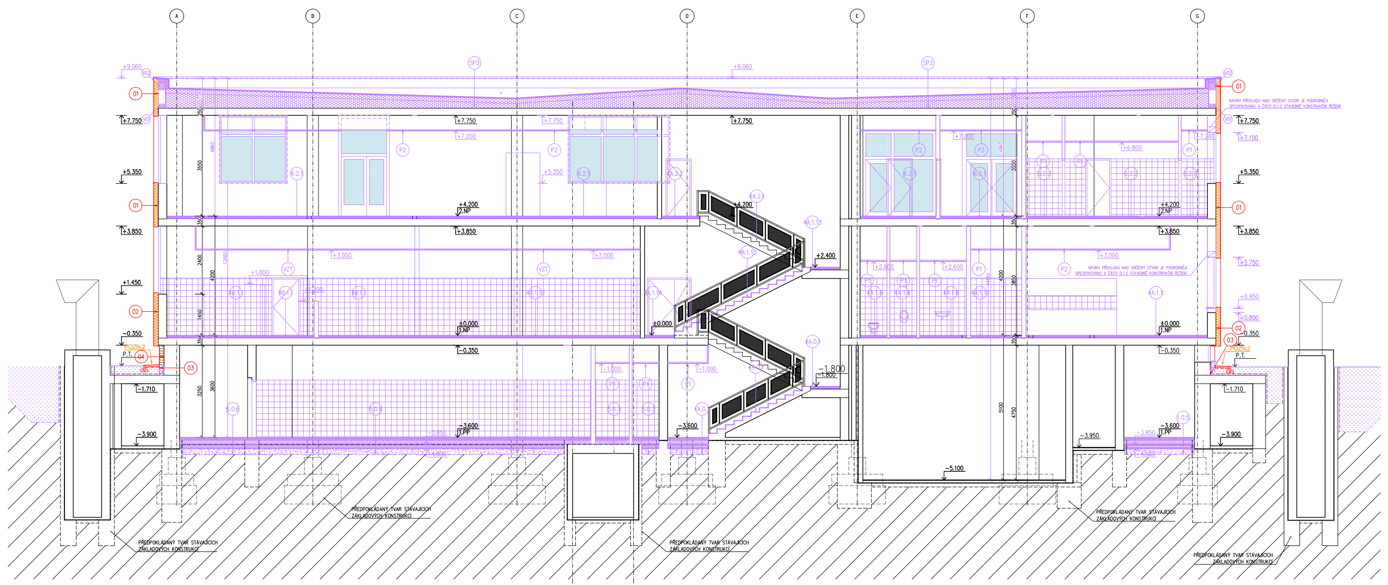

ŘEZ B-B

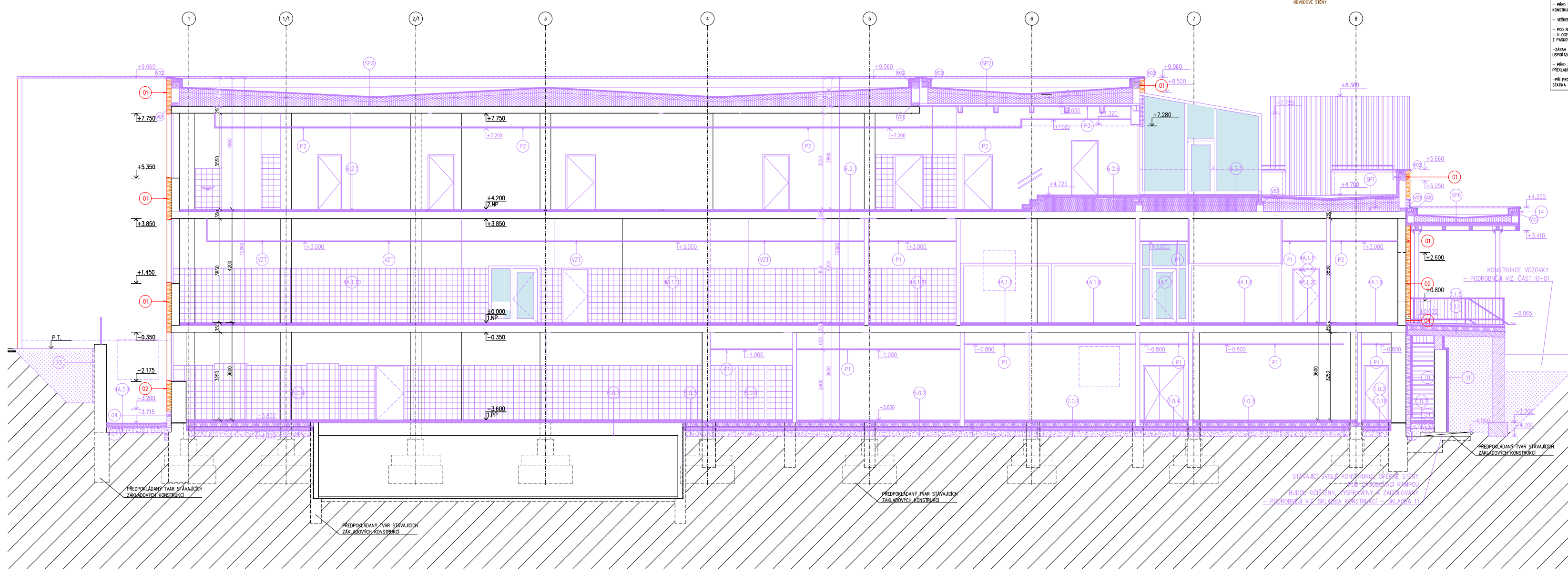

LEGENDA MATERIÁLŮ - VIII. ETAPA

◩ STÁVAJÍCÍ KONSTRUKCE

☐ NOVĚ NAVRŽENÉ KONSTRUKCE

▨ KONTAKTNÍ ZATEPLOVACÍ SYSTÉM
- OBVODOVÉ ZDIVO BUDE OPATŘENO KONTAKTNÍM, FASÁDNÍM, ZATEPLOVACÍM SYSTÉMEM S TLOUŠŤKOU TEPELNÉ IZOLACE 160mm – POLYSTYREN EPS 70F (λD=0,039 Wm-1K-1)
- IZOLACE BUDE PŘETAŽENA PŘES RÁM NOVĚ NAVRŽENÝCH VÝPLNÍ (min. 30mm), OSAZENÝCH NA VNĚJŠÍM LÍCI OBVODOVÉ STĚNY

▨ KONTAKTNÍ ZATEPLOVACÍ SYSTÉM
- OBVODOVÉ ZDIVO BUDE OPATŘENO KONTAKTNÍM, FASÁDNÍM, ZATEPLOVACÍM SYSTÉMEM S TLOUŠŤKOU TEPELNÉ IZOLACE 160mm – SOKLOVÉ IZOLAČNÍ DESKY Z EXPANDOVANÉHO POLYSTYRÉNU (λD=0,034 Wm-1K-1)
- IZOLACE BUDE PŘETAŽENA PŘES RÁM NOVĚ NAVRŽENÝCH VÝPLNÍ (min. 30mm), OSAZENÝCH NA VNĚJŠÍM LÍCI OBVODOVÉ STĚNY

POZNÁMKY - VIII. ETAPA

POZN.1 NEOBSAZENO

POZN.2 OKAPOVÝ CHODNÍK Z BETONOVÉ VELKOFORMÁTOVÉ DLAŽBY (500x500x50mm), OHRANIČENÝ PO OBVODU BETONOVOU PARKOVOU OBRUBOU OSAZENOU DO BETONOVÉHO LOŽE S OPĚROU
- SKLADBA OKAPOVÉHO CHODNÍKU VIZ. SKLADBY KONSTRUKCÍ

!!! POZOR !!!

- BOURANÉ ZDIVO V ÚROVNI ZACHOVÁVANÝCH (NEBOURANÝCH) ČÁSTÍ BUDE UKONČENO TAK, ABY PŘI ZDĚNÍ NOVÝCH KONSTRUKCÍ BYLO STÁVAJÍCÍ ZDIVO S NOVÝM ZDIVEM DŮKLADNĚ PROVÁZÁNO

- STÁVAJÍCÍ OTVORY DO MÍSTNOSTÍ NEDOTČENÝCH STAVEBNÍMI PRACEMI BUDOU ZAKRYTY, ABY NEDOŠLO PŘI BOURACÍCH PRACÍ K PRŮNIKU NEČISTOT DO NEŘEŠENÝCH MÍSTNOSTÍ

- PŘED ZAHÁJENÍM BOURACÍCH PRACÍ JE NUTNÉ ODPOJIT DEMOLOVANÉ ČÁSTI BUDOVY OD ROZVODŮ VNITŘNÍCH INSTALACÍ (ELEKTRICKÁ ENERGIE, VODA, PLYN)

- PŘED ZAHÁJENÍM BOURACÍCH PRACÍ V NOSNÝCH KONSTRUKCÍCH OBJEKTU, DBÁT NA STATICKÉ ZAJIŠTĚNÉ ZDIVA NADPRAŽÍ A DALŠÍCH NAVAZUJÍCÍCH KONSTRUKCÍ POMOCÍ NOSNÝCH OCELOVÝCH VÁLCOVANÝCH PROFILŮ S MIN. ULOŽENÍM NA ZDIVU 200mm

- VEŠKERÉ OCELOVÉ PRVKY NUTNO OPATŘIT PŘED OSAZENÍM OCHRANNÝMI ANTIKOROZNÍMI NÁTĚRY

- POD NOVÉ NOSNÉ OCELOVÉ PROFILY VYTVOŘIT V MÍSTĚ ULOŽENÍ VYROVNÁVACÍ BETONOVOU MAZANINU MIN. TL. 50mm Z BETONU TŘÍDY C20/25-XC1
- U OCELOVÝCH VÁLCOVANÝCH PŘEKLADŮ BUDOU JEDNOTLIVÉ PRVKY VZÁJEMNĚ PROPOJENY DISTANČNÍMI PÁSKY Z PÁSKOVÉ OCELI 50/5 mm á 0,5m (HORNÍ PÁSNICE)

-ZÁSAH DO STÁVAJÍCÍCH NOSNÝCH KONSTRUKCÍ PROVÁDĚT AŽ PO ODSTRANĚNÍ VEŠKERÝCH OMÍTEK (DOSAŽENÍ "ČITELNOSTI" KONSTRUKČNÍHO USPOŘÁDÁNÍ)

- PŘED ZAHÁJENÍM BOURACÍCH PRACÍ NUTNO SONDAMI OVĚŘIT SKUTEČNOU DÉLKU ULOŽENÍ STÁVAJÍCÍCH KONSTRUKČNÍCH PRVKŮ – PRŮVLAKŮ, PŘEKLADŮ, STROPNÍCH PRVKŮ APOD.

-PŘI PROVÁDĚNÍ POMOCNÝCH PRACÍ PRO PROFESE (SEKÁNÍ DRÁŽEK, PROSTUPŮ APOD.) POSTUPOVAT ZVLÁŠTĚ OPATRNĚ, TAK ABY NEBYLA NARUŠENA STATIKA OKOLNÍCH KONSTRUKCÍ (KLENEB, PRŮVLAKŮ, ...)

FIX = ÚROVEŇ STÁVAJÍCÍ PODLAHY V KUCHYNI 1.NP = ±0,000m
ÚROVEŇ NOVÉ PODLAHY V KUCHYNI = ±0,000m

k.ú. JIHLAVA (659673)

0	08/2018	PRVNÍ VYDÁNÍ	VALENTA	ING.RYBÁŘ	ING.RYBÁŘ
ČÍSLO	DATUM	POPIS ZMĚN	VYPRACOVAL	ZODP. PROJEKTANT	AUTOR

INVESTOR:	KRAJ VYSOČINA Žižkova 1882/57 586 01 Jihlava	PROJEKTANT ČÁSTI:	PROJEKT CENTRUM NOVA s.r.o.	GENERÁLNÍ PROJEKTANT:	PROJEKT CENTRUM NOVA s.r.o.
MÍSTO STAVBY:	JIHLAVA	VYPRACOVAL:	VALENTA	AUTOR:	ING.RYBÁŘ
STAVEBNÍ ÚŘAD:	JIHLAVA	ZODP.PROJEKTANT:	ING.RYBÁŘ	ARCH. NÁVRH:	PC NOVA s.r.o.

NÁZEV AKCE:

NEMOCNICE JIHLAVA
- MODERNIZACE GASTRO PROVOZU

FORMÁT:	24xA4
DATUM:	08/2018
STUPEŇ PD:	DÚR+DSP+DPS
Č. ZAKÁZKY:	18-087
MĚŘÍTKO:	1:50
SOUBOR:	
Č.VÝKRESU:	8-1.1-05d
Č. PARÉ	

OBJEKT:
SO-08: Oprava gastro provozu
- VIII. etapa

ČÁST:
1.1 Architektonicko - stavební řešení

OBSAH:
ŘEZ A-A, B-B - navrhovaný stav

DOKUMENTACI LZE POUŽÍVAT POUZE VE SMYSLU PŘÍSLUŠNÉ SMLOUVY O DÍLO. VÝKRES ČI JEHO ČÁST MŮŽE BÝT KOPÍROVÁN NEBO JINÝM ZPŮSOBEM ROZŠIŘOVÁN POUZE PO PŘEDCHOZÍM SOUHLASU AUTORA.