

This architectural floor plan depicts a building with nine numbered rooms. Rooms 1 through 7 are arranged in a lower, more linear section, while rooms 8 and 9 are located in an upper, more compact section. The plan includes detailed wall lines, door swings, window placements, and a staircase located between rooms 3 and 9. Rooms 1, 2, 3, 4, 5, 6, and 7 are relatively rectangular, though some have irregular shapes due to architectural details. Rooms 8 and 9 are also rectangular but appear slightly more compact. The overall layout suggests a functional building with a clear division between the lower and upper levels.

1	–	PODIO	„1,,	Č.V.	P–201
2	–	PODIO	„2,,	Č.V.	P–202
3	–	PODIO	„3,,	Č.V.	P–203
4	–	PODIO	„4,,	Č.V.	P–204
5	–	PODIO	„5,,	Č.V.	P–205
6	–	PODIO	„6,,	Č.V.	P–206
7	–	PODIO	„7,,	Č.V.	P–207
8	–	PODIO	„8,,	Č.V.	P–208
9	–	PODIO	„9,,	Č.V.	P–209

POLOŽKA	ZHOTOVIL: Ing. PELANT Václav	MNOŽSTVÍ	9KS	MĚŘÍTKO	1:150	DATUM	10.1.2018	VYŠŠÍ SESTAVA	
601	AKCE			OBSAH					P-100
	MUZEUM MOR. BUDĚJOVIC			PODIA				Č.v.	P-101

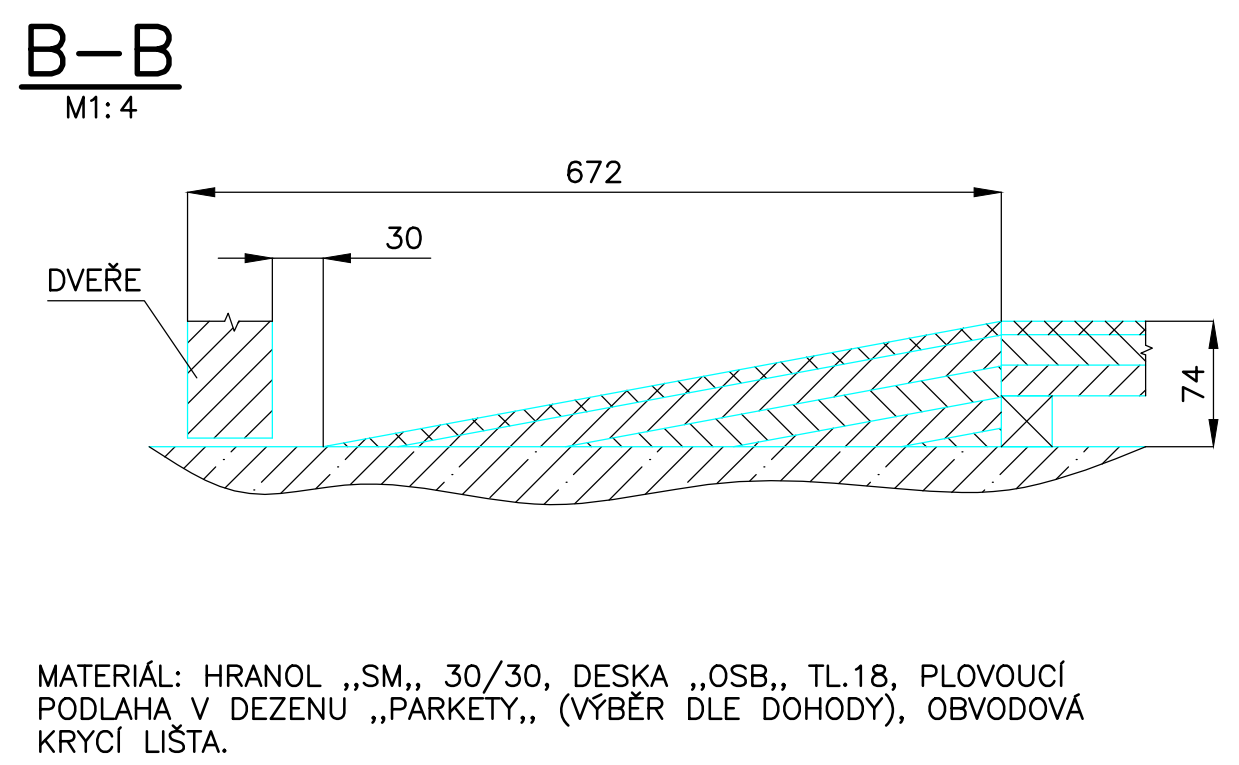

POLOŽKA  <div>601/A</div>	ZHOTOVIL: Ing. PELANT Václav	MNOŽSTVÍ 1KS	MĚŘÍTKO 1:50	DATUM 10.1.2018	VYŠŠÍ SESTAVA  <div>P-101</div>
	AKCE		OBSAH		
	MUZEUM MOR. BUDĚJOVIC		PODIO 1		
					Č.v. <div>P-201</div>

					VYŠŠÍ SESTAVA		
POLOŽKA	ZHOTOVIL: Ing. PELANT Václav	MNOŽSTVÍ	1KS	MĚŘÍTKO	1:50	DATUM	10.1.2018
601/B	AKCE			OBSAH			
	MUZEUM MOR. BUDĚJOVIC			PODIO 2			
Č.v.							P-101
							P-202



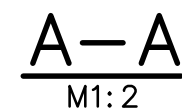

MATERIÁL: HRANOL „SM,, 30/30, DESKA „OSB,, TL.18, PLOVOUCÍ  
PODLAHA V DEZENU „PARKETY,, (VÝBĚR DLE DOHODY), OBVODOVÁ  
KRYCÍ LIŠTA.

POLOŽKA  601/D	ZHOTOVIL: Ing. PELANT Václav	MNOŽSTVÍ	1KS	MĚŘÍTKO	1:50	DATUM	10.1.2018	VYŠŠÍ SESTAVA	
	AKCE MUZEUM MOR. BUDĚJOVIC			OBSAH PODIO 4					
								Č.v.	P-101
								P-204	

POLOŽKA	ZHOTOVIL: Ing. PELANT Václav	MNOŽSTVÍ	1KS	MĚŘÍTKO	1:50	DATUM	10.1.2018	VYŠŠÍ SESTAVA	
601/E	AKCE MUZEUM MOR. BUDĚJOVIC			OBSAH PODIO 5					P-101
								Č.v.	P-205

POLOŽKA	ZHOTOVIL: Ing. PELANT Václav	MNOŽSTVÍ	1KS	MĚŘÍTKO	1:50	DATUM	10.1.2018	VYŠŠÍ SESTAVA	
601/F	AKCE MUZEUM MOR. BUDĚJOVIC			OBSAH PODIO 6					P-101
								Č.v.	P-206



POLOŽKA	ZHOTOVIL: Ing. PELANT Václav	MNOŽSTVÍ	1KS	MĚŘÍTKO	1:50	DATUM	10.1.2018	VYŠŠÍ SESTAVA	
601/G	AKCE MUZEUM MOR. BUDĚJOVIC			OBSAH PODIO 7					P-101
								Č.v.	P-207



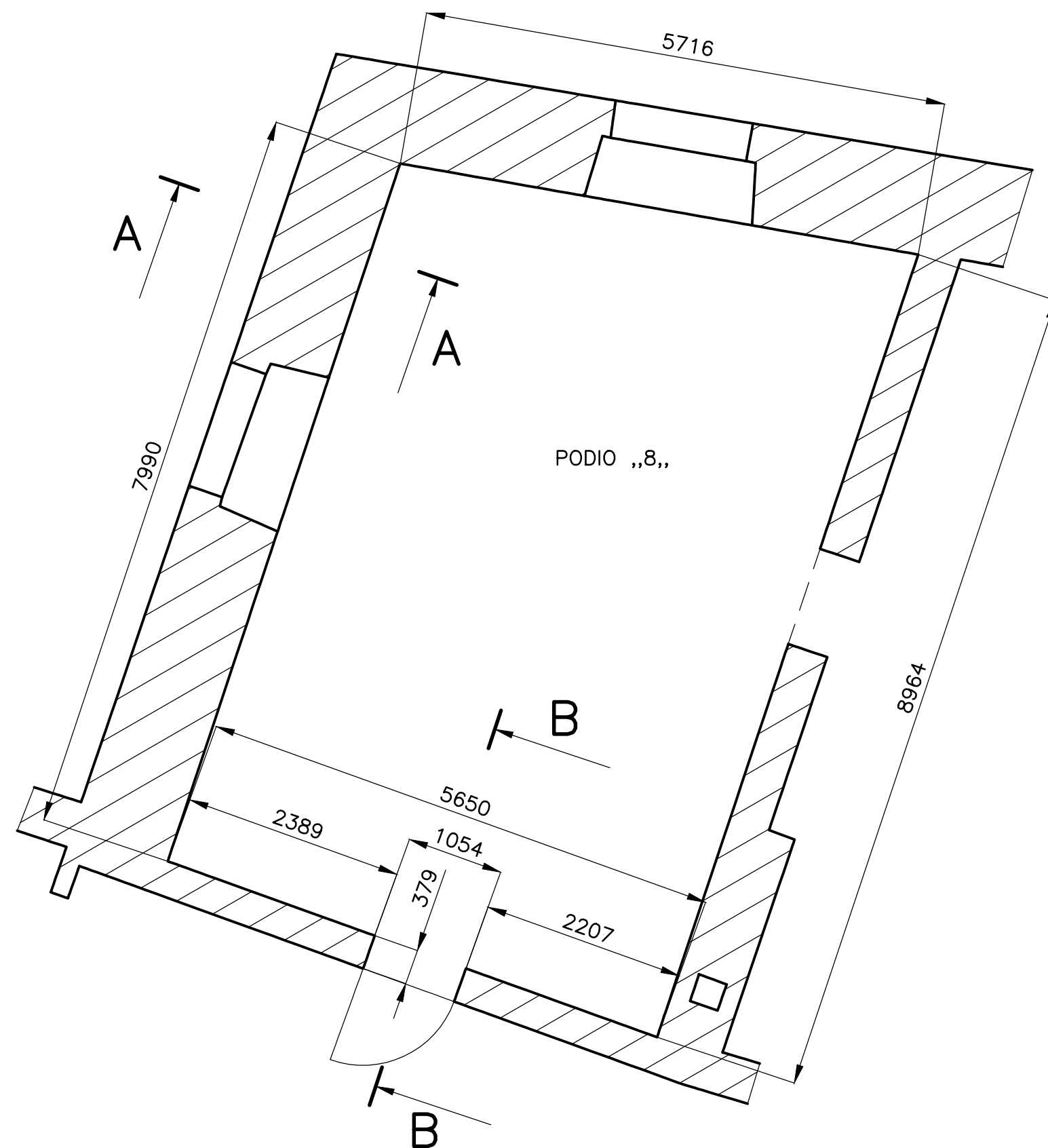

**A—A**  
M1: 2

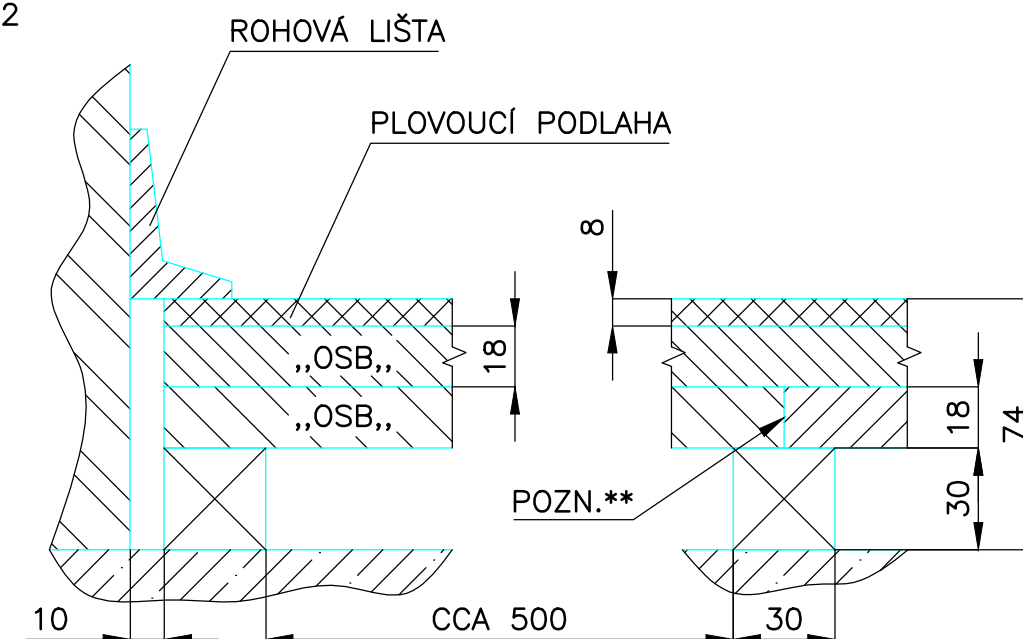

POZN.\*\* – HRANY PANELŮ 1. VRSTVY „OSB,, UMÍSTIT VŽDY NA HRANOL

**B—B**  
M1: 4

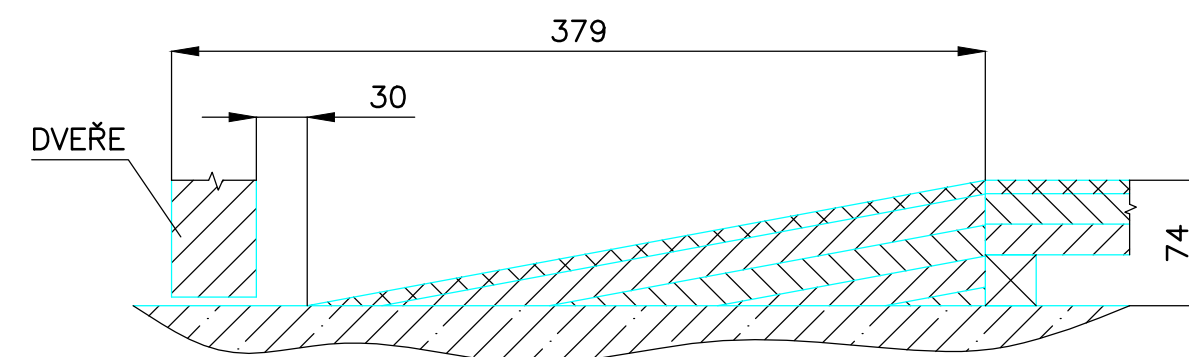

MATERIÁL: HRANOL „SM,, 30/30, DESKA „OSB,, TL.18, PLOVOUCÍ PODLAHA V DEZENU „PARKETY,, (VÝBĚR DLE DOHODY), OBVODOVÁ KRYCÍ LIŠTA.

POLOŽKA

601/H

ZHOTOVIL: Ing. PELANT Václav

AKCE

MUZEUM MOR. BUDĚJOVIC

MNOŽSTVÍ

1KS

MĚŘÍTKO

1:50

DATUM

10.1.2018

VYŠŠÍ  
SESTAVA

P-101

Č.v.

P-208

OBSAH

PODIO 8



## PŮDORYS STROPŮ

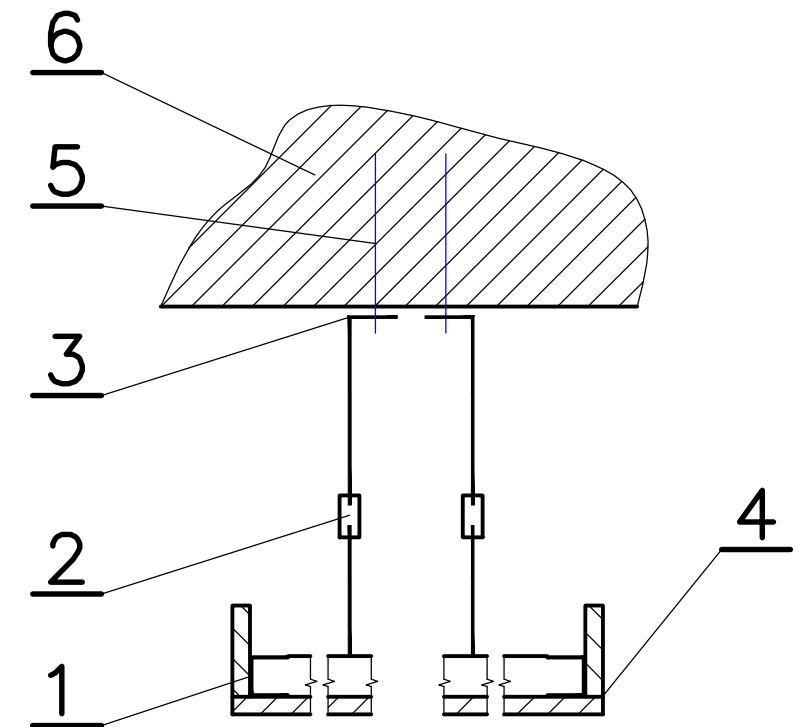
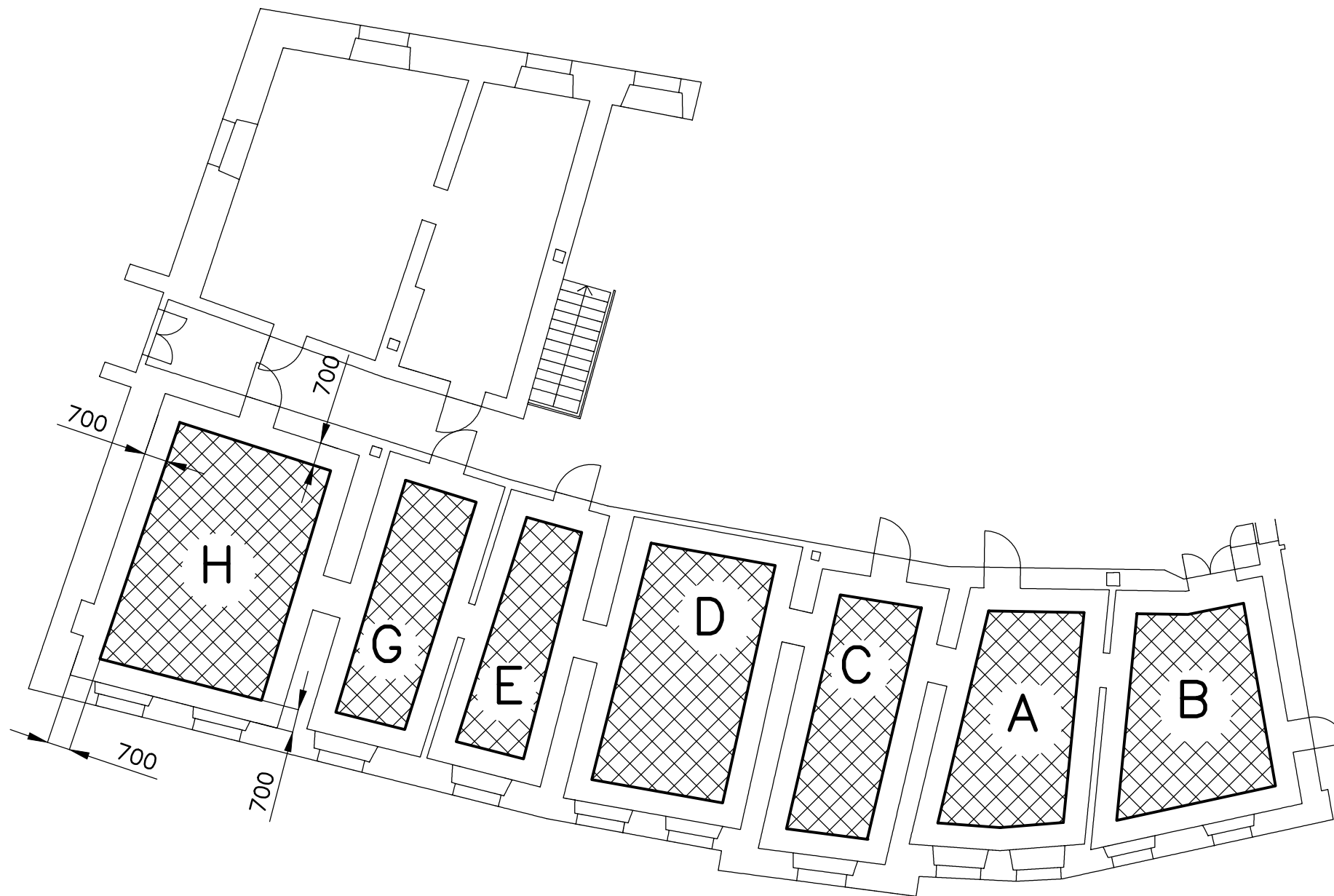

- 1 – „CD,, PROFIL
- 2 – PÉROVÝ RYCHLOZÁVĚŠ
- 3 – DRÁT S OKEM PRO ZAVĚŠENÍ
- 4 – SADROKARTON
- 5 – UCHYCENÍ DRÁTU – POL.3. NUTNO ZJISTIT SKLADBU STROPU (ZDĚNÝ, DŘEVĚNÝ).  
PODLE TYPU STROPU PROVÉST ZAVĚŠENÍ DRÁTU S OKEM  
–DŘEVĚNÝ– VRUTY MUSÍ JÍT DO PLNÉHO MATERIÁLU  
–ZDĚNÝ – HMOŽDINY MUSÍ BÝT UMÍSTĚNÝ DO PLNÉHO MATERIÁLU, NESMÍ BÝT UMÍSTĚNÝ JEN DO OMÍTKY STROPU
- 6 – STROP MÍSTNOSTI

- A – STROP 101, Č.V. P-211  
B – STROP 102, Č.V. P-212  
C – STROP 201, Č.V. P-213  
D – STROP 202, Č.V. P-214  
E – STROP 203, Č.V. P-215  
G – STROP 204, Č.V. P-216  
H – STROP 205, Č.V. P-217

PŘI MONTÁŽI STROPŮ SE ŘÍDIT MONTÁŽNÍMI POKYNY VÝROBCE UVEDENÝCH KOMPONENT

PŮDORYSNĚ BUDE TVAR KAŽDÉHO STROPU KOPIROVAT TVAR PODIA DANÉ MÍSTNOSTI, Č.V. P-101 ZMENŠENÝ O 700MM OD STĚN MÍSTNOSTI – VIZ. MÍSTNOST „H,,

PŘED ZAHÁJENÍM VÝROBY PROVÉST ZAMĚŘENÍ

POLOŽKA	ZHOTOVIL: Ing. PELANT Václav	MNOŽSTVÍ	7KS	MĚŘÍTKO	1:150	DATUM	11.1.2018	VYŠŠÍ SESTAVA	
	AKCE								
602	MUZEUM MOR. BUDĚJOVICE			OBSAH					P-100
								Č.v.	P-102

## PŮDORYS STROPU MÍSTNOSTI č.101

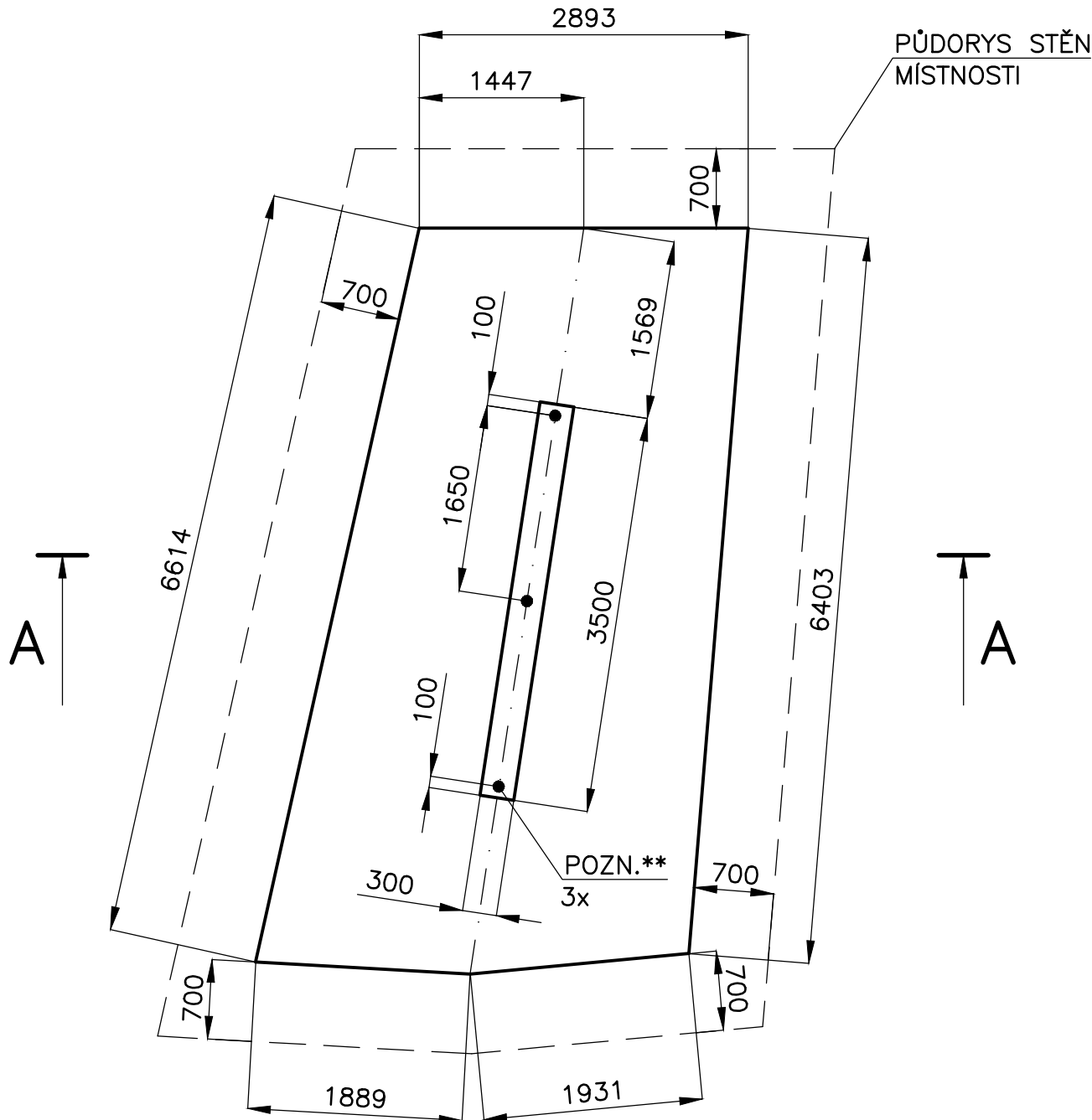

A — A  
M1:5

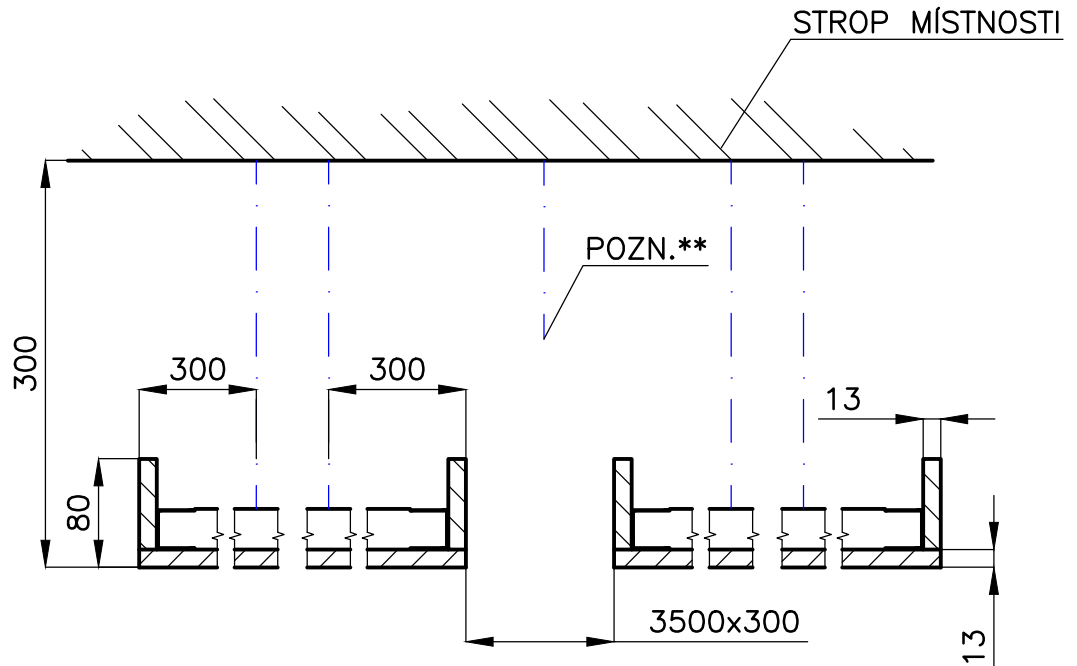

PŘED MONTÁŽÍ ZAMĚŘIT SKUTEČNÉ ROZMĚRY.  
ROZHODUJÍCÍ JE MEZERA MEZI STĚNAMI MÍSTNOSTI  
A OBVODEM SADROKART. STROPU – 700MM.

POZN.\*\* – ZÁVĚSY PRO INSTALACI GRAFIKY – TEXTIL, POL.608, Č.V. P-108

MATERIÁL: SADROKARTONOVÉ PANEĽY TL.13, PROFILY SADROKARTONOVÉ  
SADROKARTON UMÍSTIT CCA 300MM POD STROP MÍSTNOSTI.  
OC. PROFILY PRO SADROKART. STROP UMÍSTIT DLE MONTÁŽNÍCH  
INSTRUKCÍ VÝROBCE.  
PÚ – TMELIT, BROUSIT, NÁTĚR BÍLOU BARVOU

POLOŽKA	ZHOTOVIL: Ing. PELANT Václav	MNOŽSTVÍ	1KS	MĚŘÍTKO	1:50	DATUM	11.1.2018	VYŠŠÍ SESTAVA	
602/A	AKCE			OBSAH					P-102
	MUZEUM MOR. BUDĚJOVICE			STROP 101				Č.v.	P-211

## PŮDORYS STROPU MÍSTNOSTI č.102

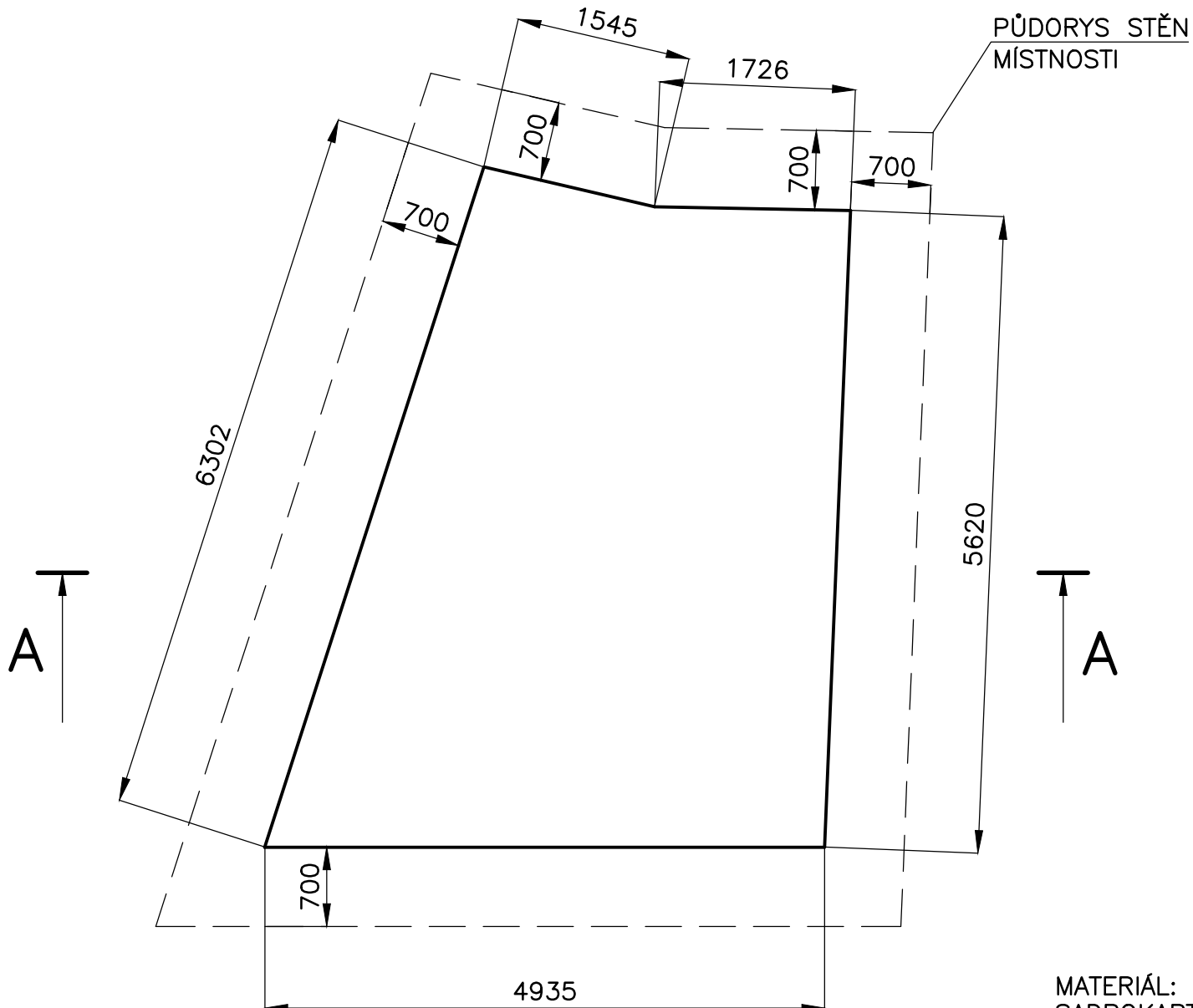

A — A  
M1:5

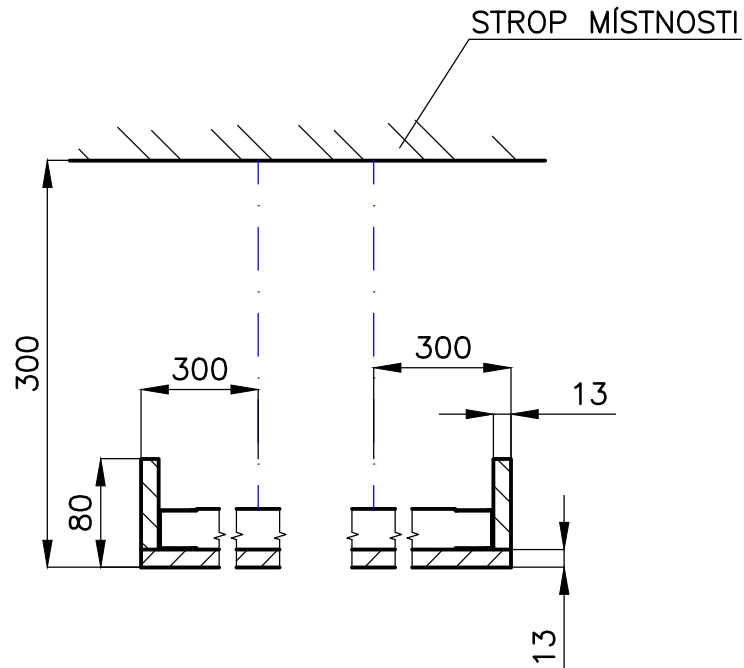

PŘED MONTÁŽÍ ZAMĚŘIT SKUTEČNÉ ROZMĚRY.  
ROZHODUJÍCÍ JE MEZERA MEZI STĚNAMI MÍSTNOSTI  
A OBVODEM SADROKART. STROPU – 700MM.

MATERIÁL: SADROKARTONOVÉ PANELE TL.13, PROFILY SADROKARTONOVÉ  
SADROKARTON UMÍSTIT CCA 300MM POD STROP MÍSTNOSTI.  
OC. PROFILY PRO SADROKART. STROP UMÍSTIT DLE MONTÁŽNÍCH  
INSTRUKCÍ VÝROBCE.  
PÚ – TMELIT, BROUSIT, NÁTĚR BÍLOU BARVOU + ELIPSA DLE GRAFICKÉHO NÁVRHU

							VYŠŠÍ SESTAVA		
POLOŽKA	ZHOTOVIL: Ing. PELANT Václav	MNOŽSTVÍ	1KS	MĚŘÍTKO	1:50	DATUM		11.1.2018	
602/B	AKCE MUZEUM MOR. BUDĚJOVICE			OBSAH STROP 102					P-102
							Č.v.	P-212	

## PŮDORYS STROPU MÍSTNOSTI č.201

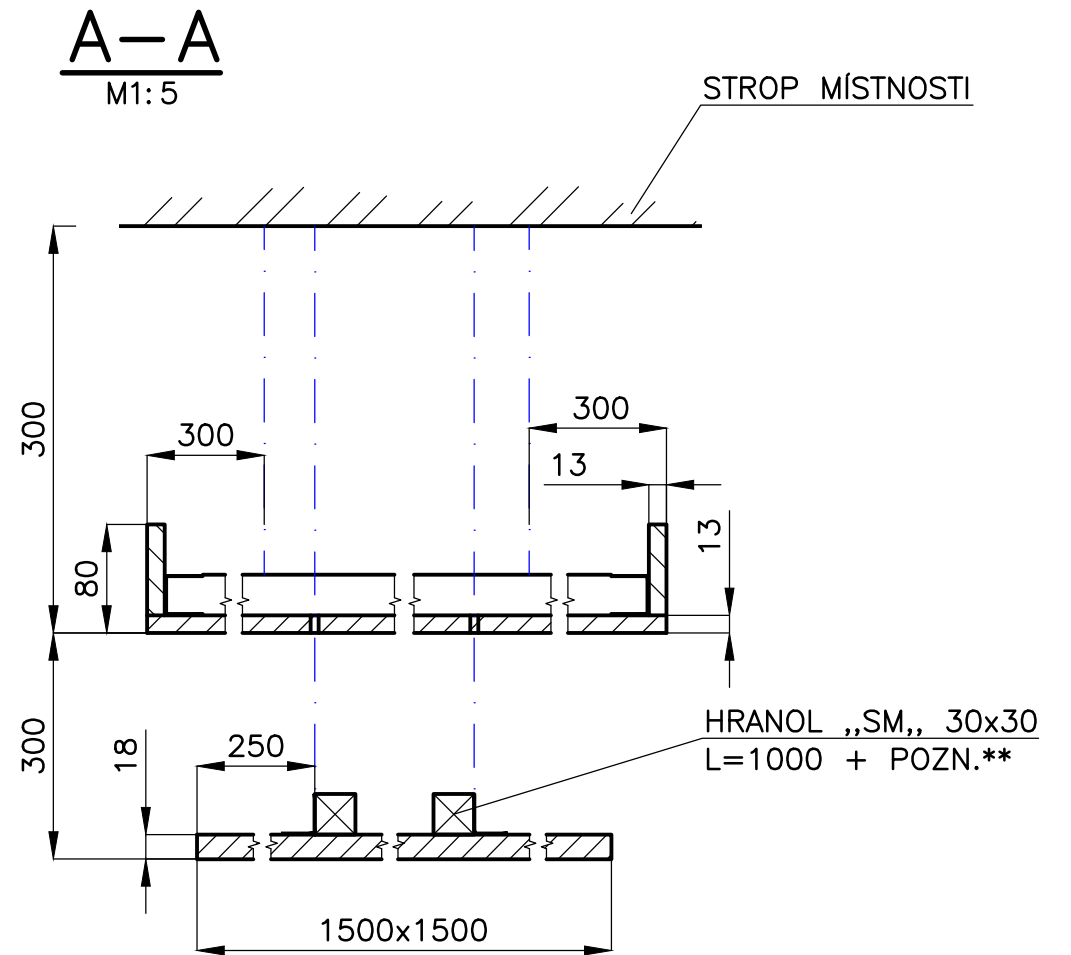
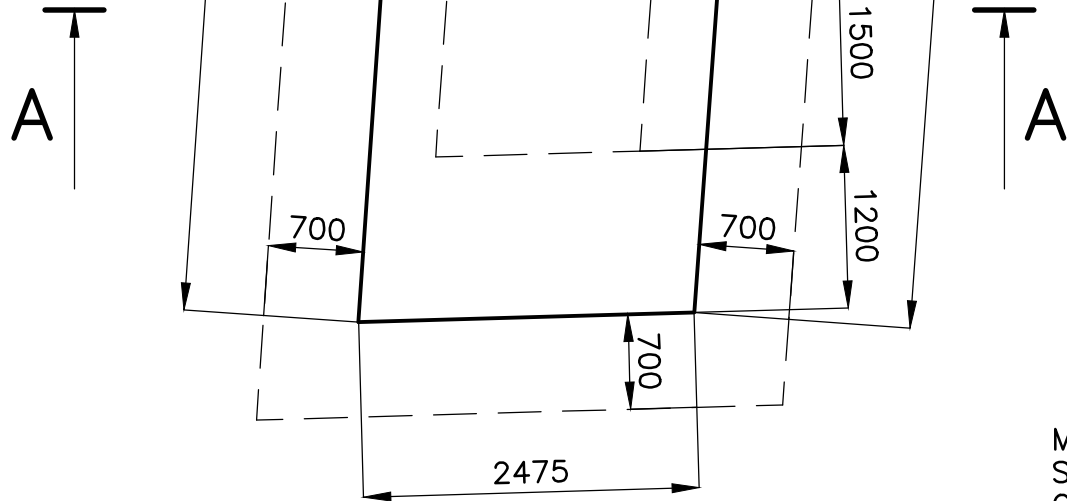

POZN.\*\* – LAMINO TL.18 V DEZEZU DLE DOHODY  
HRANY KRÝT „ABS„ DLE LAMINA  
HRANOLY S LAMINEM SPOJIT LEPENÍM A VRUTY  
VYZTUŽIT ÚHELNÍKY 30/30

PŘED MONTÁŽÍ ZAMĚŘIT SKUTEČNÉ ROZMĚRY.  
ROZHODUJÍCÍ JE MEZERA MEZI STĚNAMI MÍSTNOSTI  
A OBVODEM SADROKART. STROPU – 700MM.

MATERIÁL: SADROKARTONOVÉ PANELE TL.13, PROFILY SADROKARTONOVÉ, LAMINO TL.18 DLE VÝBĚRU  
SADROKARTON UMÍSTIT CCA 300MM POD STROP MÍSTNOSTI.  
OC. PROFILY PRO SADROKART. STROP UMÍSTIT DLE MONTÁŽNÍCH  
INSTRUKCÍ VÝROBCE.  
PÚ – TMELIT, BROUSIT, NÁTĚR BÍLOU BARVOU

POLOŽKA	ZHOTOVIL: Ing. PELANT Václav	MNOŽSTVÍ	1KS	MĚŘÍTKO	1:50	DATUM	11.1.2018	VYŠŠÍ SESTAVA	
602/C	AKCE	MUZEUM MOR. BUDĚJOVICE		OBSAH		STROP 201			P-102
								Č.v.	P-213

PŮDORYS STROPU MÍSTNOSTI č.202

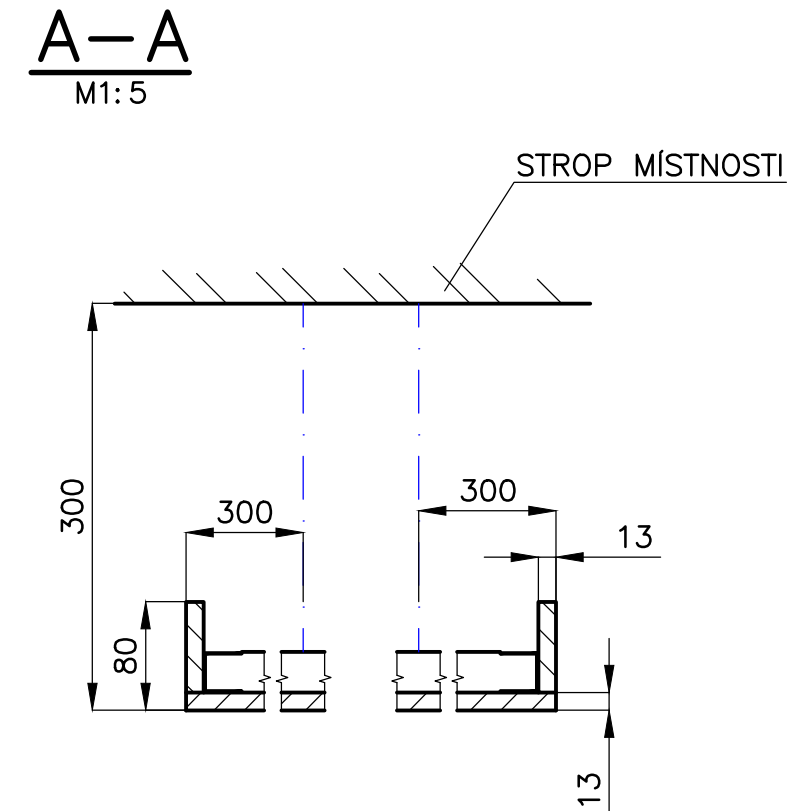
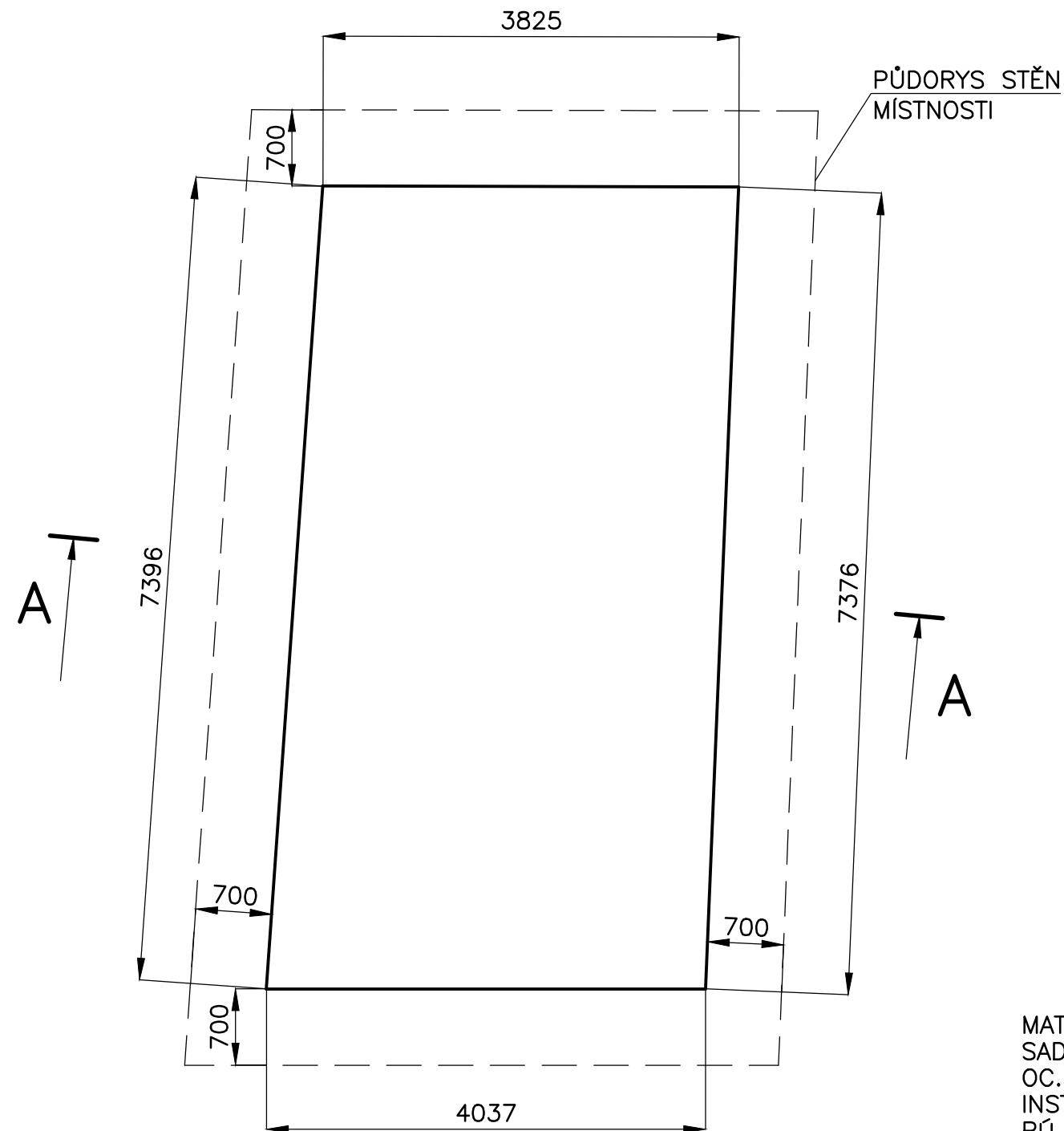

PŘED MONTÁŽÍ ZAMĚŘIT SKUTEČNÉ ROZMĚRY.  
ROZHODUJÍCÍ JE MEZERA MEZI STĚNAMI MÍSTNOSTI  
A OBVODEM SADROKART. STROPU – 700MM.

MATERIÁL: SADROKARTONOVÉ PANELE TL.13, PROFILY SADROKARTONOVÉ  
SADROKARTON UMÍSTIT CCA 300MM POD STROP MÍSTNOSTI.  
OC. PROFILY PRO SADROKART. STROP UMÍSTIT DLE MONTÁŽNÍCH  
INSTRUKCÍ VÝROBCE.  
PŮ – TMELIT, BROUSIT, NÁTĚR BÍLOU BARVOU + ELIPSA DLE GRAFICKÉHO NÁVRHU

POLOŽKA	ZHOTOVIL: Ing. PELANT Václav	MNOŽSTVÍ	1KS	MĚŘÍTKO	1:50	DATUM	11.1.2018	VYŠŠÍ SESTAVA	
602/D	AKCE								P-102
	MUZEUM MOR. BUDĚJOVICE			OBSAH					
								Č.v.	P-214



# PŮDORYS STROPU MÍSTNOSTI č.203

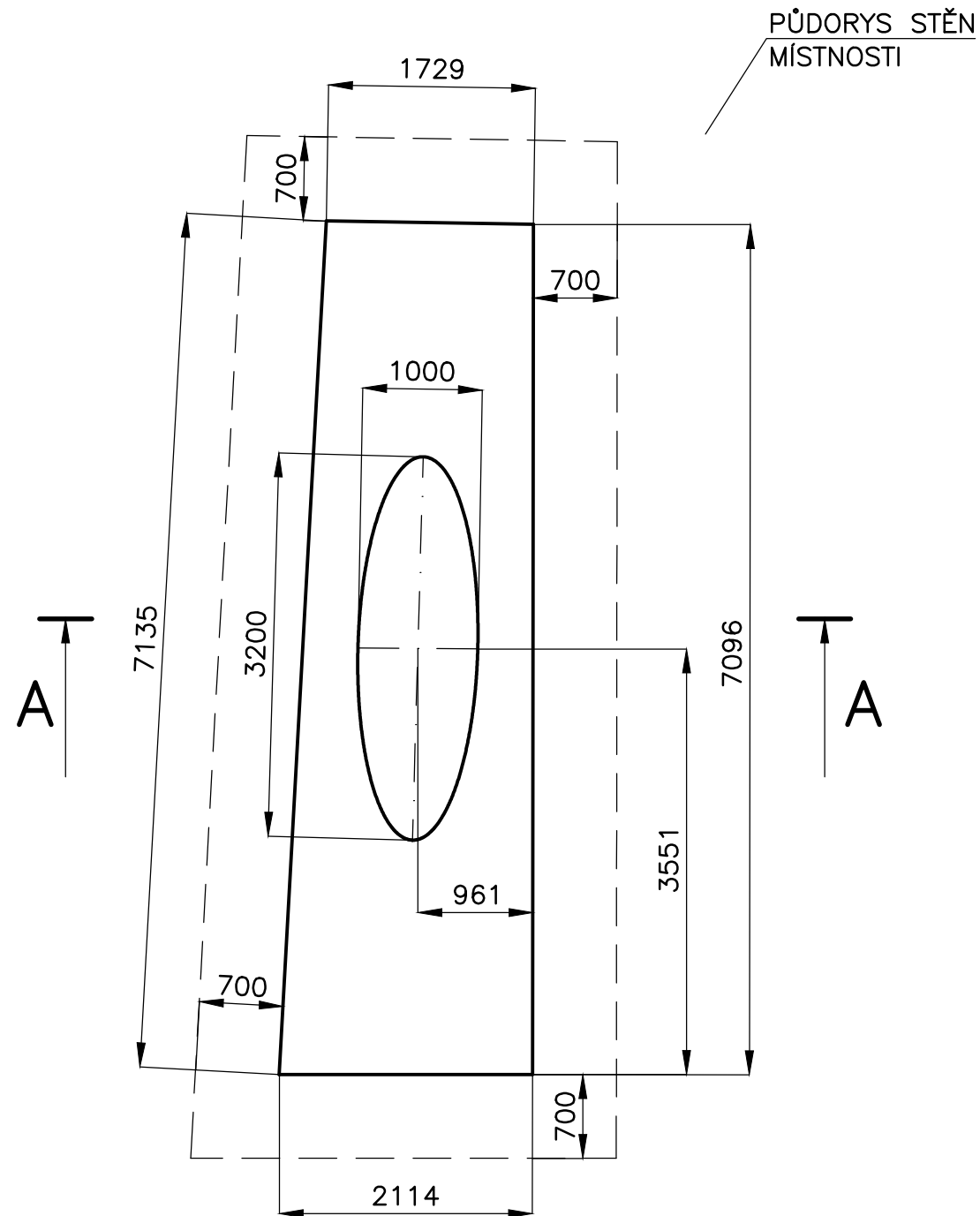
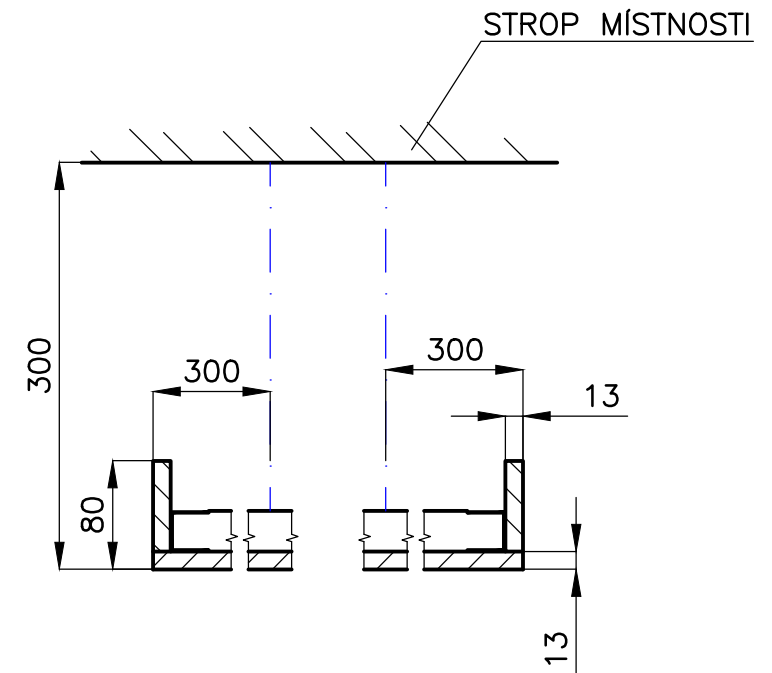

$$\frac{A-A}{M1:5}$$

PŘED MONTÁŽÍ ZAMĚŘIT SKUTEČNÉ ROZMĚRY.  
ROZHODUJÍCÍ JE MEZERA MEZI STĚNAMI MÍSTNOSTI  
A OBVODEM SADROKART. STROPU – 700MM.

MATERIÁL: SADROKARTONOVÉ PANELE TL.13, PROFILY SADROKARTONOVÉ  
SADROKARTON UMÍSTIT CCA 300MM POD STROP MÍSTNOSTI.  
OC. PROFILY PRO SADROKART. STROP UMÍSTIT DLE MONTÁŽNÍCH  
INSTRUKCÍ VÝROBCE.  
PÚ – TMELIT, BROUSIT, NÁTĚR BÍLOU BARVOU + ELIPSA DLE GRAFICKÉHO NÁVRHU

POLOŽKA  <div>602/E</div>	ZHOTOVIL: Ing. PELANT Václav	MNOŽSTVÍ 1KS	MĚŘÍTKO 1:50	DATUM 11.1.2018	VYŠŠÍ SESTAVA  <div>P-102</div>
	AKCE MUZEUM MOR. BUDĚJOVICE		OBSAH STROP 203		
	<div>Č.v. P-215</div>				

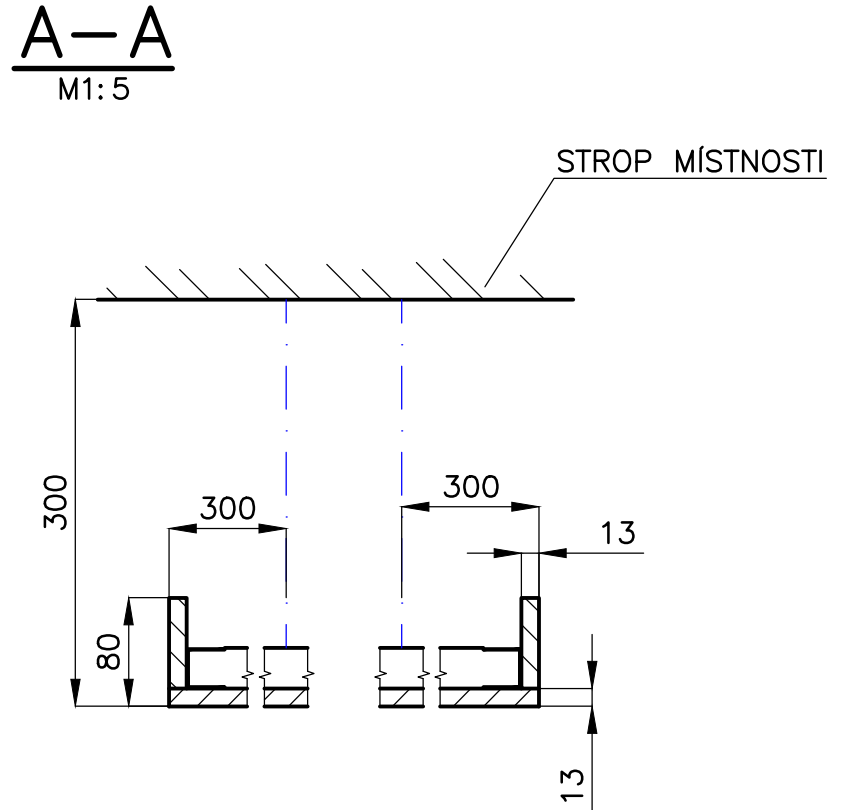
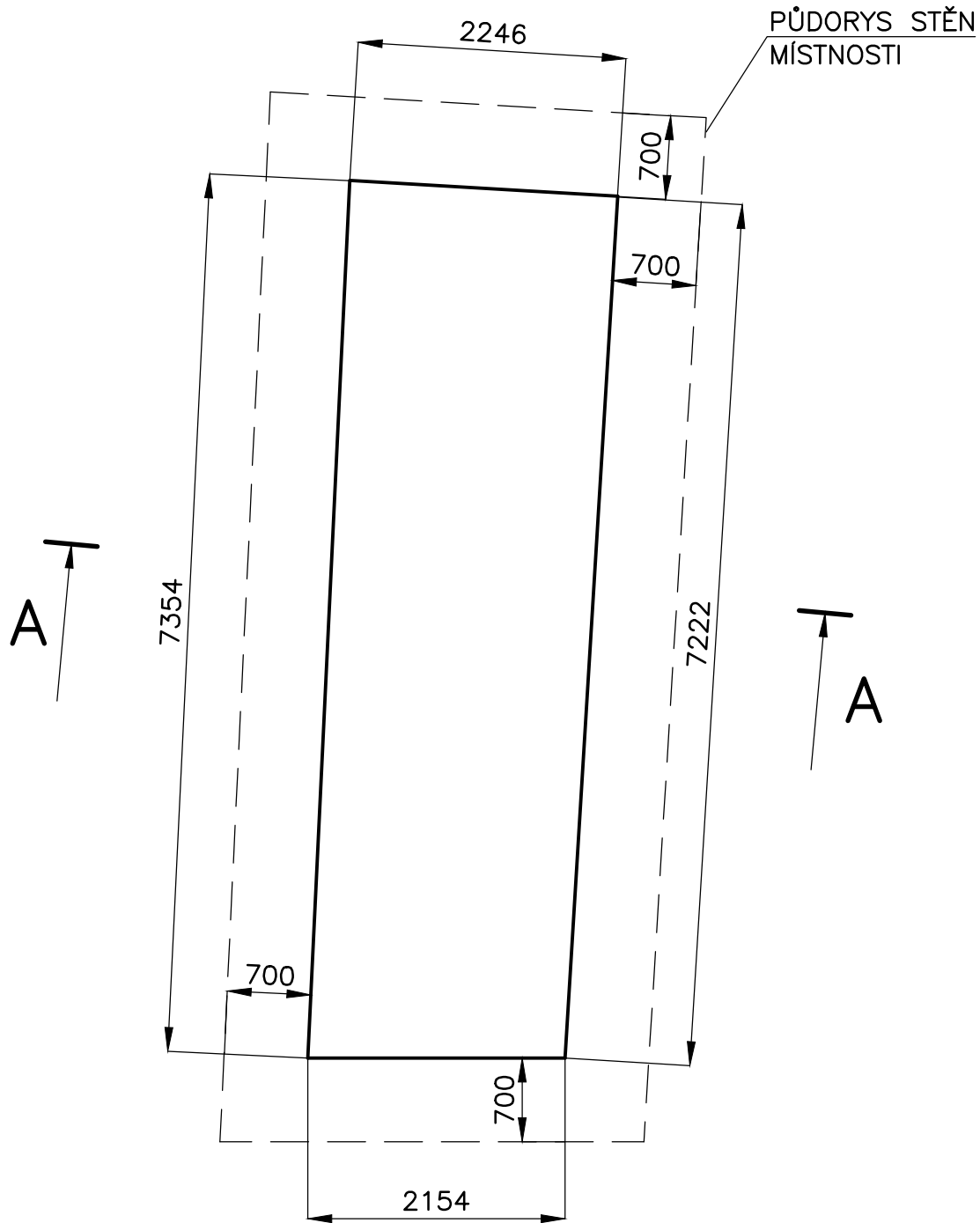
# PŮDORYS STROPU MÍSTNOSTI č.204



PŘED MONTÁŽÍ ZAMĚŘIT SKUTEČNÉ ROZMĚRY.  
ROZHODUJÍCÍ JE MEZERA MEZI STĚNAMI MÍSTNOSTI  
A OBVODEM SADROKART. STROPU – 700MM.

MATERIÁL: SADROKARTONOVÉ PANEĽY TL.13, PROFILY SADROKARTONOVÉ  
SADROKARTON UMÍSTIT CCA 300MM POD STROP MÍSTNOSTI.  
OC. PROFILY PRO SADROKART. STROP UMÍSTIT DLE MONTÁŽNÍCH  
INSTRUKCÍ VÝROBCE.  
PÚ – TMELIT, BROUSIT, NÁTĚR BÍLOU BARVOU

POLOŽKA	ZHOTOVIL: Ing. PELANT Václav	MNOŽSTVÍ 1KS	MĚŘÍTKO 1:50	DATUM 11.1.2018	VYŠŠÍ SESTAVA	
602/F	AKCE MUZEUM MOR. BUDĚJOVICE		OBSAH STROP 204			P-102
					Č.v.	P-216

## PŮDORYS STROPU MÍSTNOSTI č.205

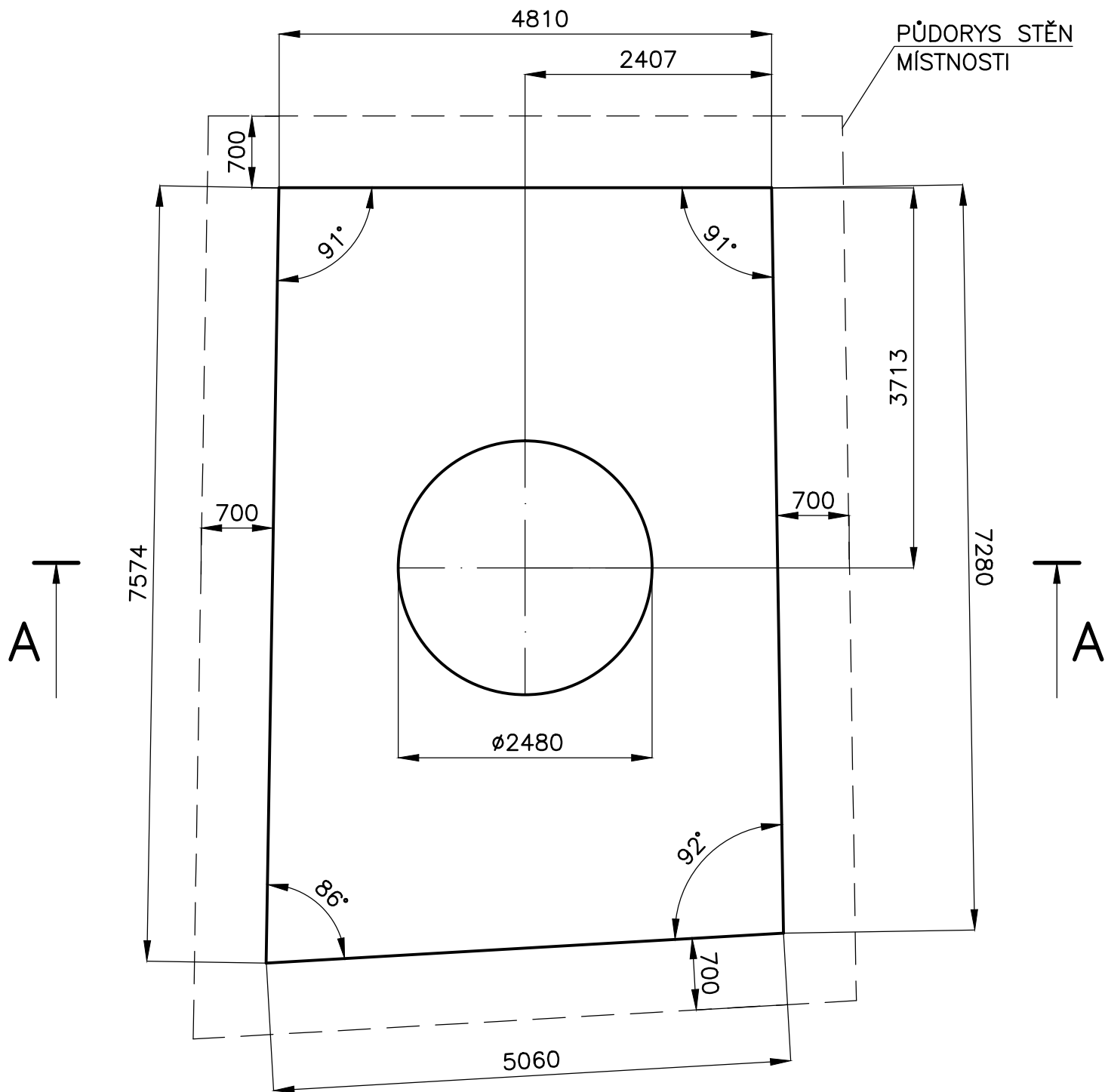
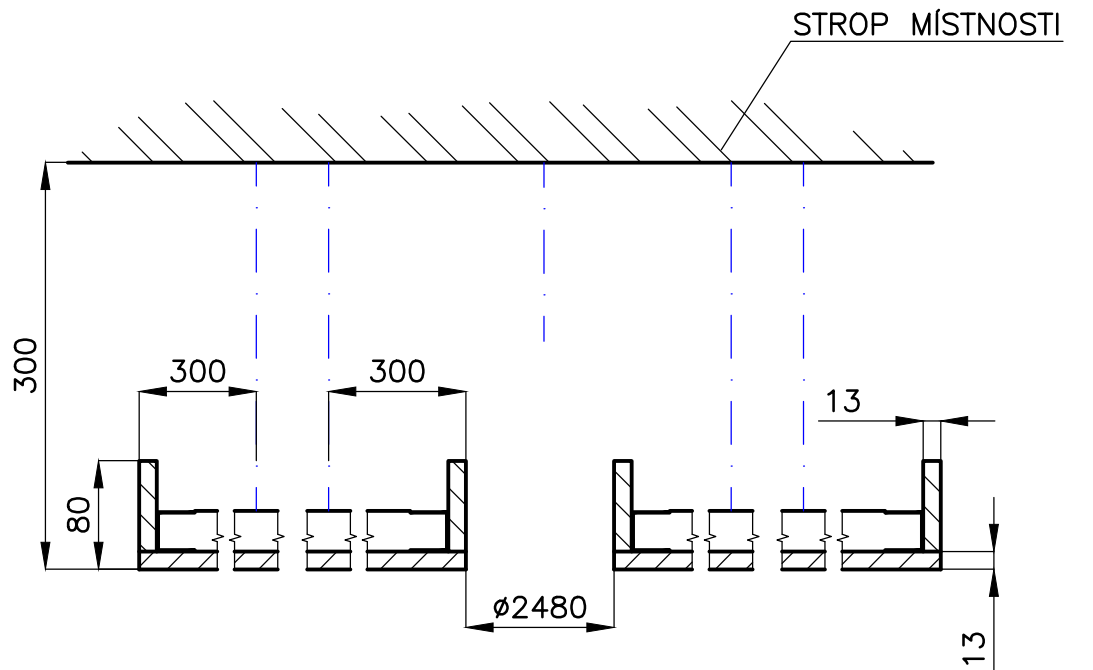

$$\frac{A-A}{M1:5}$$

PŘED MONTÁŽÍ ZAMĚŘIT SKUTEČNÉ ROZMĚRY.  
ROZHODUJÍCÍ JE MEZERA MEZI STĚNAMI MÍSTNOSTI  
A OBVODEM SADROKART. STROPU – 700MM.

MATERIÁL: SADROKARTONOVÉ PANELE TL.13, PROFILY SADROKARTONOVÉ  
SADROKARTON UMÍSTIT CCA 300MM POD STROP MÍSTNOSTI.  
OC. PROFILY PRO SADROKART. STROP UMÍSTIT DLE MONTÁŽNÍCH  
INSTRUKCÍ VÝROBCE.  
PÚ – TMELIT, BROUSIT, NÁTĚR BÍLOU BARVOU

POLOŽKA	ZHOTOVIL: Ing. PELANT Václav	MNOŽSTVÍ 1KS	MĚŘÍTKO 1:50	DATUM 11.1.2018	VYŠŠÍ SESTAVA	
602/G	AKCE MUZEUM MOR. BUDĚJOVICE		OBSAH STROP 205			P-102
					Č.v.	P-217

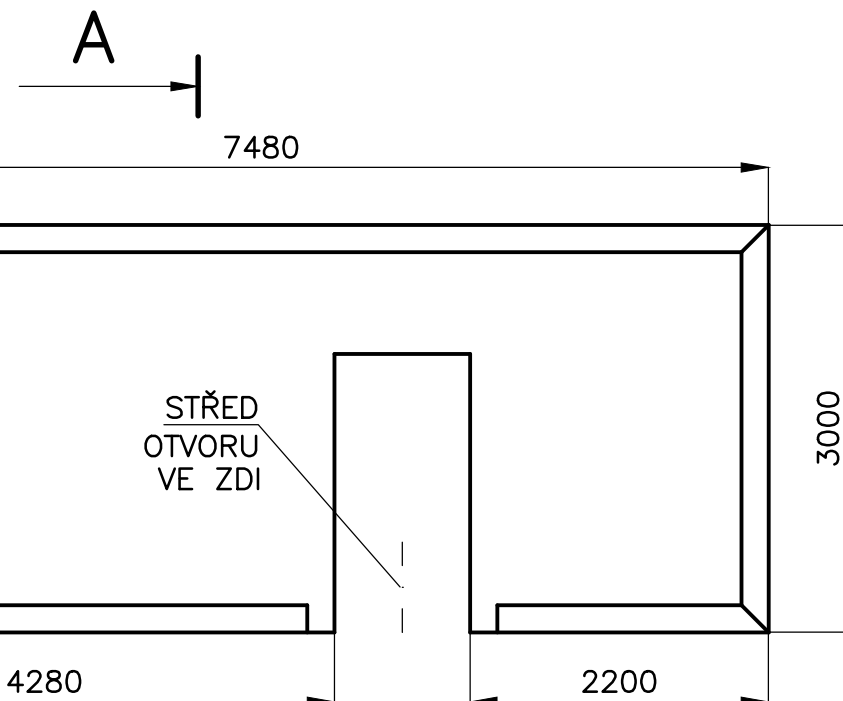
STĚNA MÍSTNOSTI č.102



STĚNA MÍSTNOSTI č.101

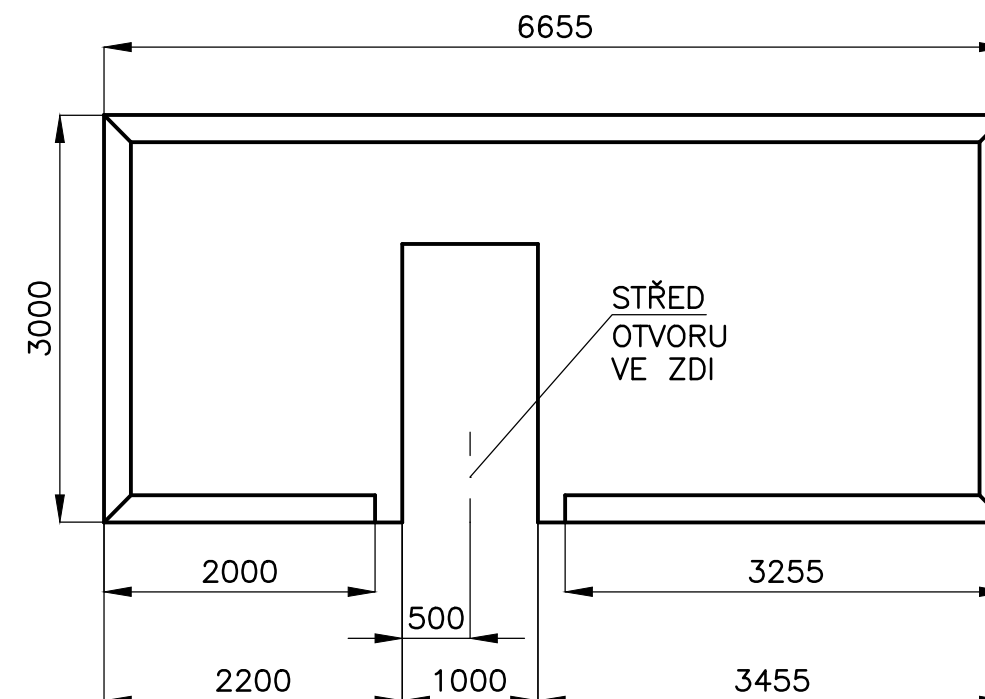

A-A  
M1:5

A

B-B  
M1:5

B

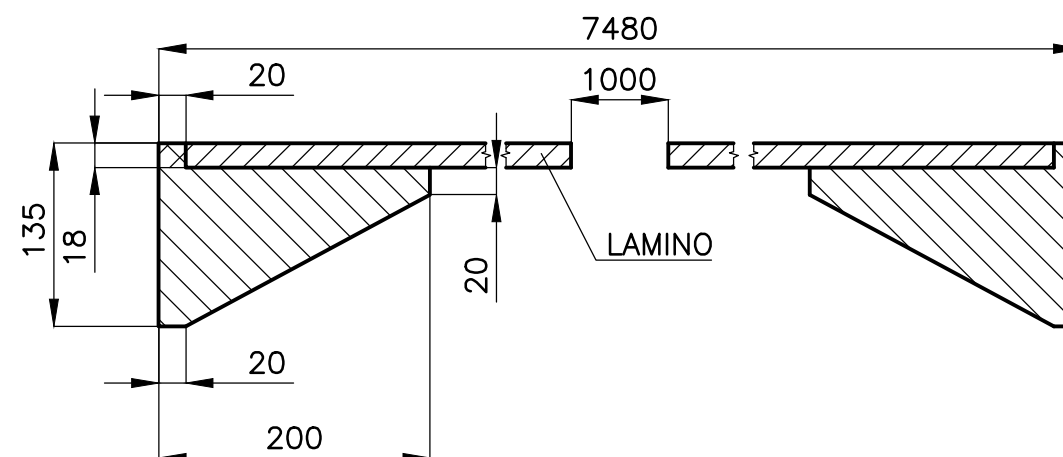
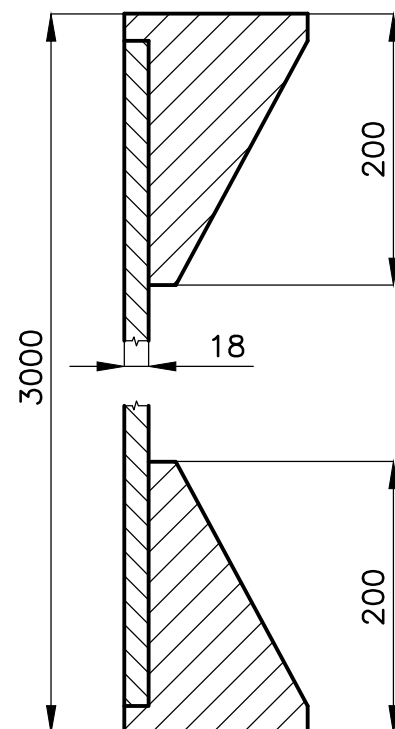

VNĚJŠÍ OBVODOVÉ ROZMĚRY DOMĚŘIT PŘED ZAHÁJENÍM VÝROBY  
VNĚJŠÍ VODOROVNÉ ROZMĚRY A POLOHU GRAF. STĚN VŮČI  
DVEŘNÍMU OTVORU DOHODNOUT S ARCHITEKTEM

PŘED MĚŘENÍM PROVÉST KONZULTACI S KONSTRUKTÉREM

MATERIÁL: LAMINO BÍLÉ, HLADKÉ TL.18, „KVH,, HRANOL 140/220  
SAMOLEPÍCÍ FOLIE S GRAFIKOU,  
JEDNOTLIVÉ PANELE LAMINA SPOJIT NA DRÁŽKUxPERO.  
OBVODOVÝ RÁM JE Z „KVH,, HRANOLŮ. SPOJ LAMINO-RÁM – LEPENÍM.  
RÁM INSTALOVAT AŽ PO UMÍSTĚNÍ GRAFIKY STĚNY  
A TĚLESA PRŮCHODU – POL.612, Č.V. P-112  
PÚ – SPOJE LAMINA TMELIT, BROUSIT, RÁM UPRAVIT DLE DOHODY  
S ING.ARCH. E.MACHOLÁNOVOU

POLOŽKA

ZHOTOVIL: Ing. PELANT Václav

MNOŽSTVÍ

1+1KS

MĚŘÍTKO

1:50

DATUM

11.1.2018

VYŠŠÍ  
SESTAVA

603

AKCE

MUZEUM MOR. BUDĚJOVICE

OBSAH

STĚNA GRAFICKÁ 1

Č.V.

P-100

P-103

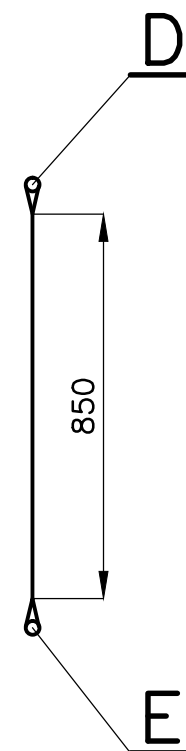

D  
M1: 2

E  
M1: 2

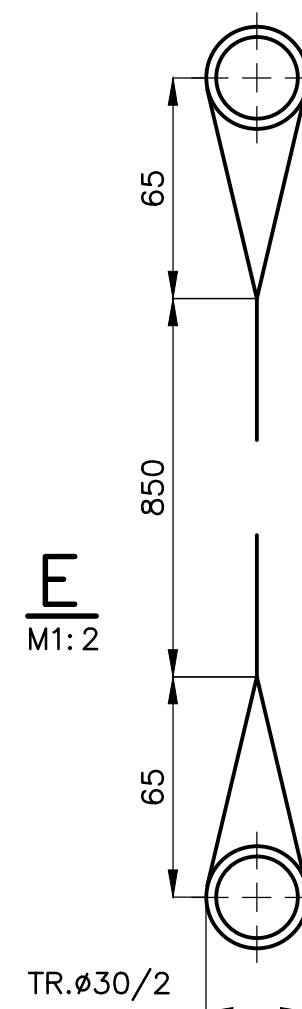

VÝŠKU UMÍSTĚNÍ DOHODNOUT S ING.ARCH E.MACHOLÁNOVOU

MATERIÁL: BANER BÍLÝ + POTISK, TR.,AL,, Ø30/2  
PŘI MONTÁŽI ZAVĚSIT DO MEZERY VE STROPU 101, POL. 602/B Č.V. P-212

POLOŽKA	ZHOTOVIL: Ing. PELANT Václav	MNOŽSTVÍ	1KS	MĚŘÍTKO	1:15	DATUM	11.1.2018	VYŠŠÍ SESTAVA	
608	AKCE			OBSAH				P-100	
	MUZEUM MOR. BUDĚJOVICE			GRAFIKA – TEXTIL				Č.v. P-108	

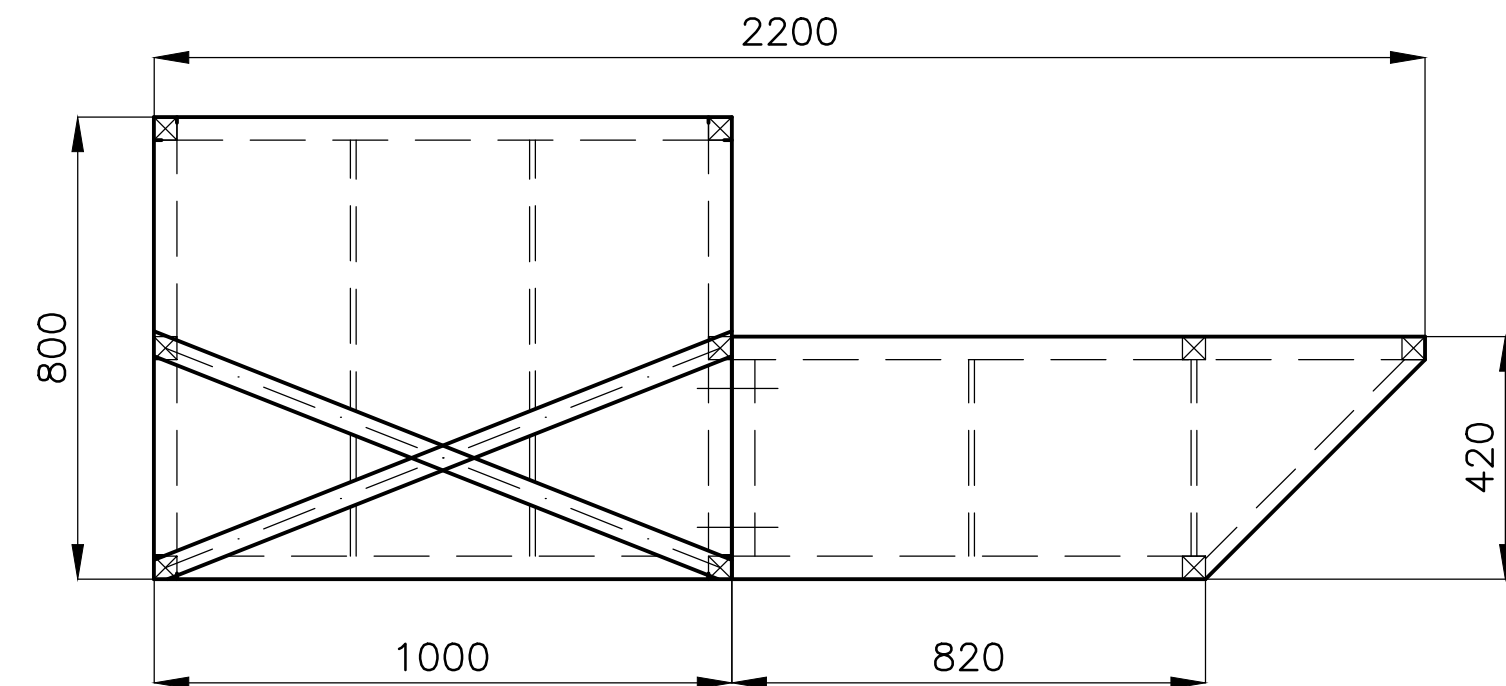
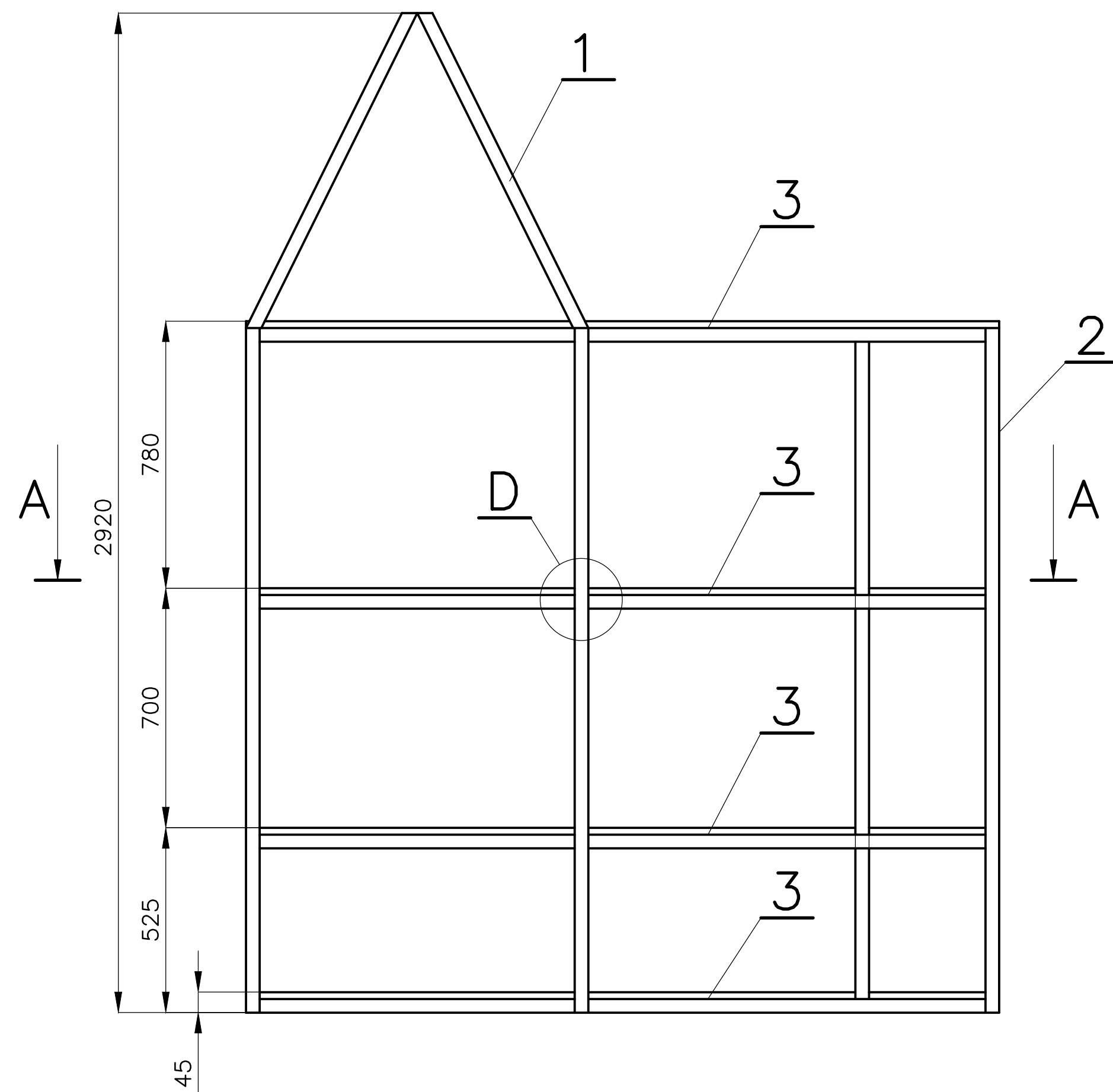

A—A

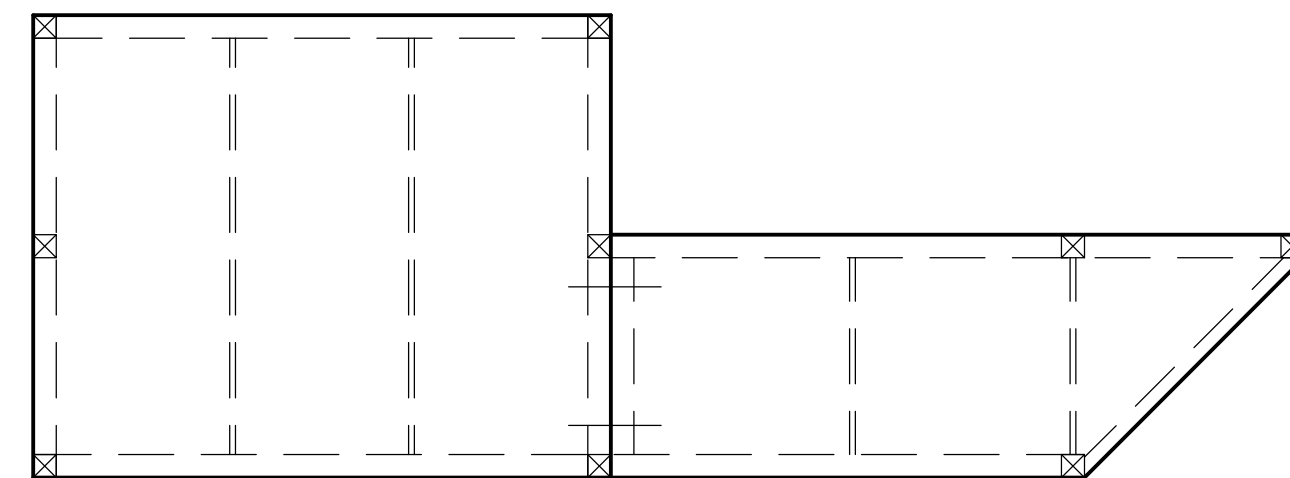

D  
M1:2

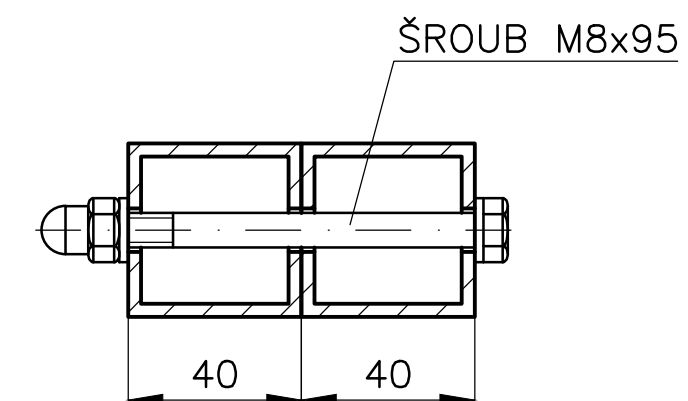

- 1 – STOJAN VÝSTAVNÍ – DÍL „A,, Č.V. P–251  
 2 – STOJAN VÝSTAVNÍ – DÍL „B,, Č.V. P–252  
 3 – POLICE REGÁLU, Č.V. P–253

MATERIÁL: POLOŽKY DLE POPISU, SPOJ. MATERIÁL – ŠROUB M8x95 + MATICE M8 UZAVŘENÁ – 8x

					VYŠŠÍ SESTAVA	
POLOŽKA	ZHOTOVIL: Ing. PELANT Václav	MNOŽSTVÍ 2KS	MĚŘÍTKO 1:15	DATUM 5.5.2018		
609	AKCE MUZEUM – MOR.BUDĚJOVICE		OBSAH REGÁL VÝSTAVNÍ			P–100
					Č.v.	P–109

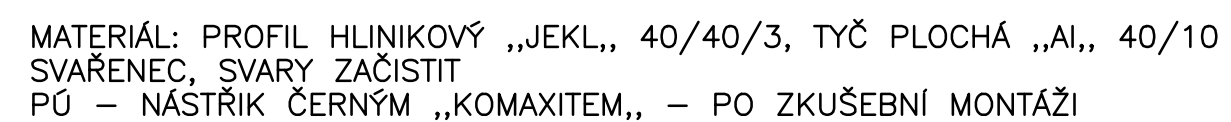

POLOŽKA	ZHOTOVIL: Ing. PELANT Václav	MNOŽSTVÍ	2KS	MĚŘITKO	1:15	DATUM	5.5.2018	VÝŠŠÍ SESTAVA	
609	AKCE MUZEUM – MOR.BUDĚJOVICE			OBSAH REGÁL VÝSTAVNÍ – DÍL „A,,				Č.v.	P–109 P–251



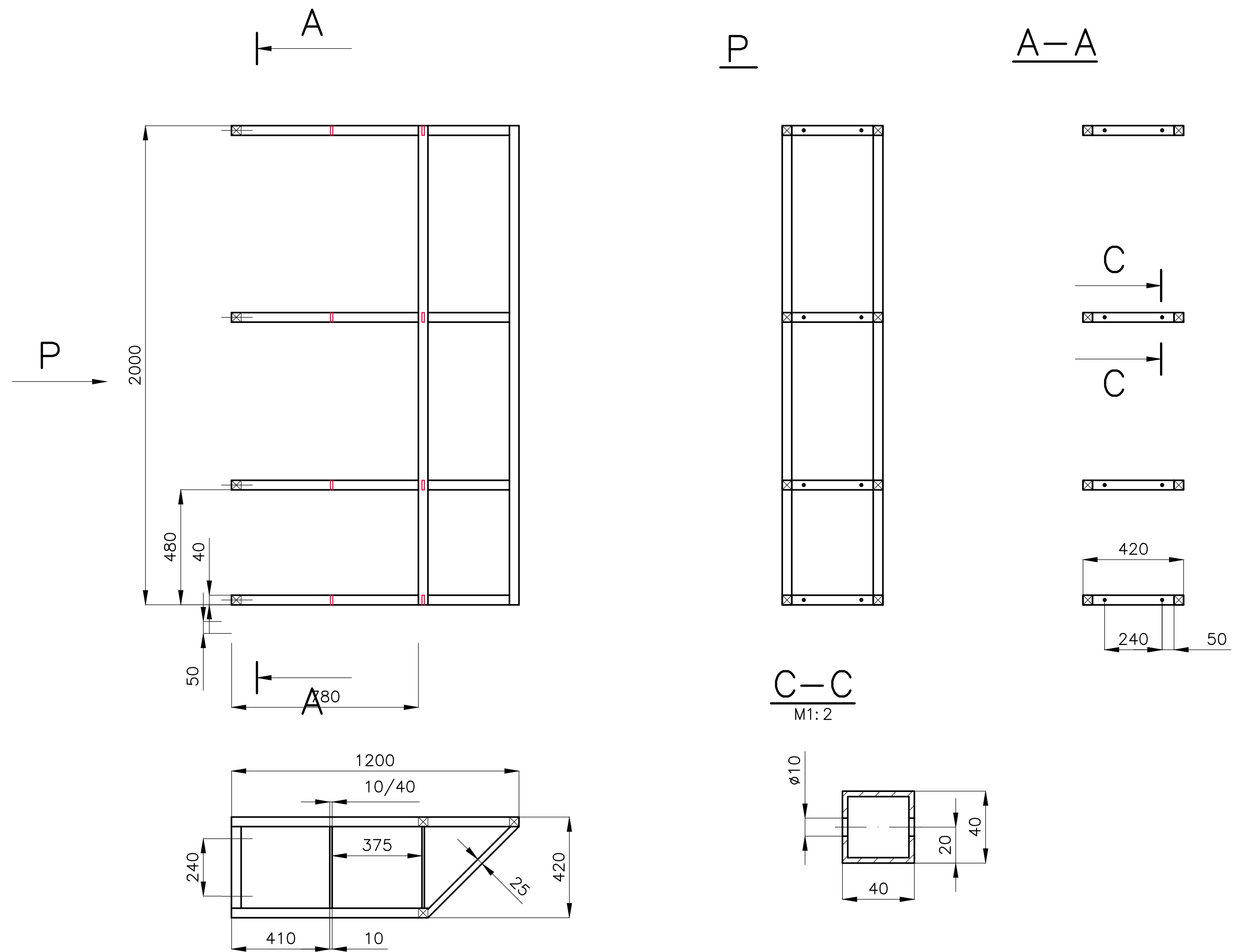

MATERIÁL: PROFIL HLINIKOVÝ „JEKL,, 40/40/3, 40/25/3, TYČ PLOCHÁ „AI,, 40/10  
SVAŘENEC, SVARY ZAČISTIT  
PÚ – NÁSTRÍK ČERNÝM „KOMAXITEM,, – PO ZKUŠEBNÍ MONTÁŽI

POLOŽKA  609	ZHOTOVIL: Ing. PELANT Václav	MNOŽSTVÍ 2KS	MĚŘITKO 1:15	DATUM 5.5.2018	VYŠŠÍ SESTAVA	
	AKCE MUZEUM – MOR.BUDĚJOVICE		OBSAH REGÁL VÝSTAVNÍ – DÍL „B,,			P–109
					Č.v.	P–252



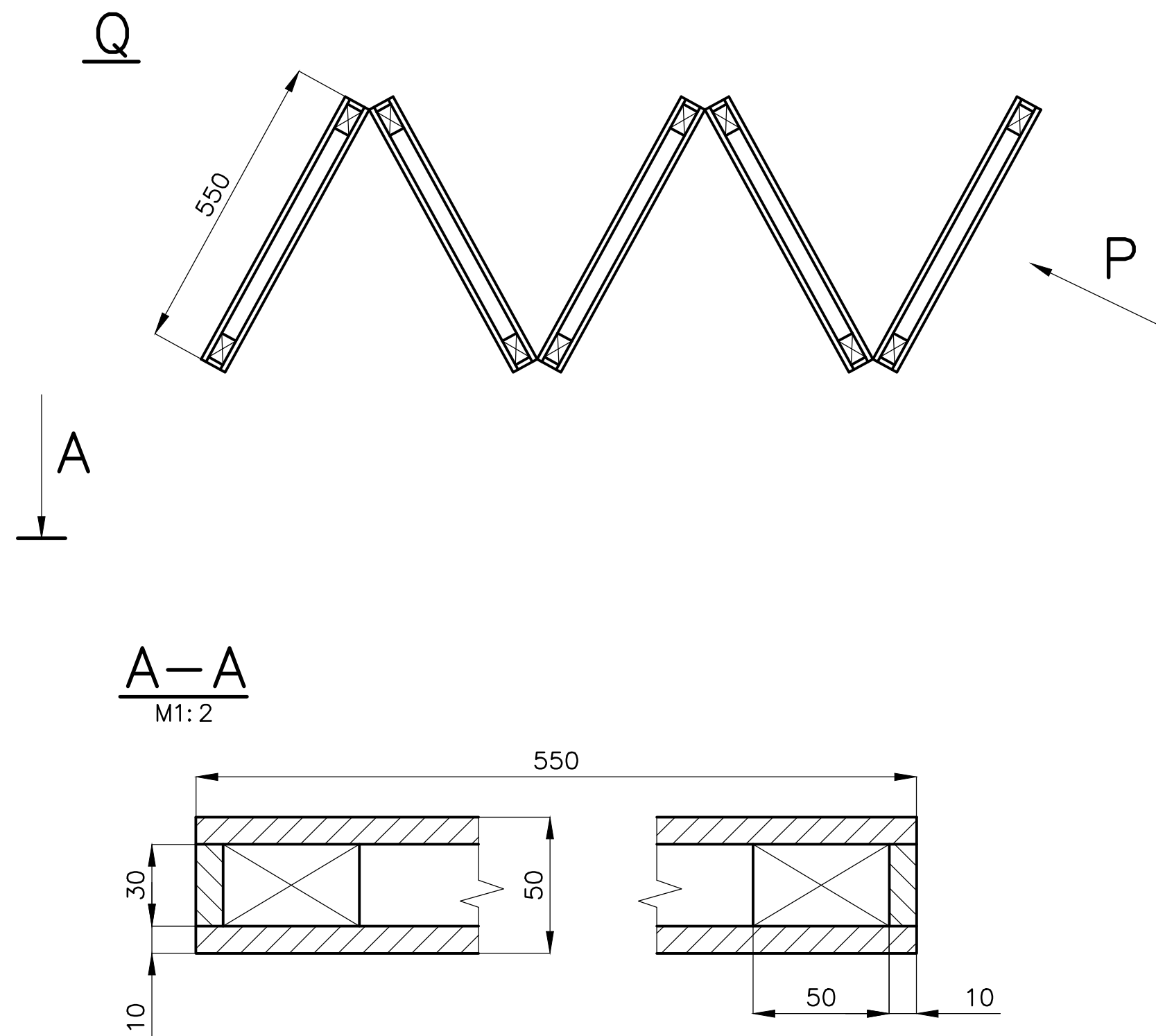
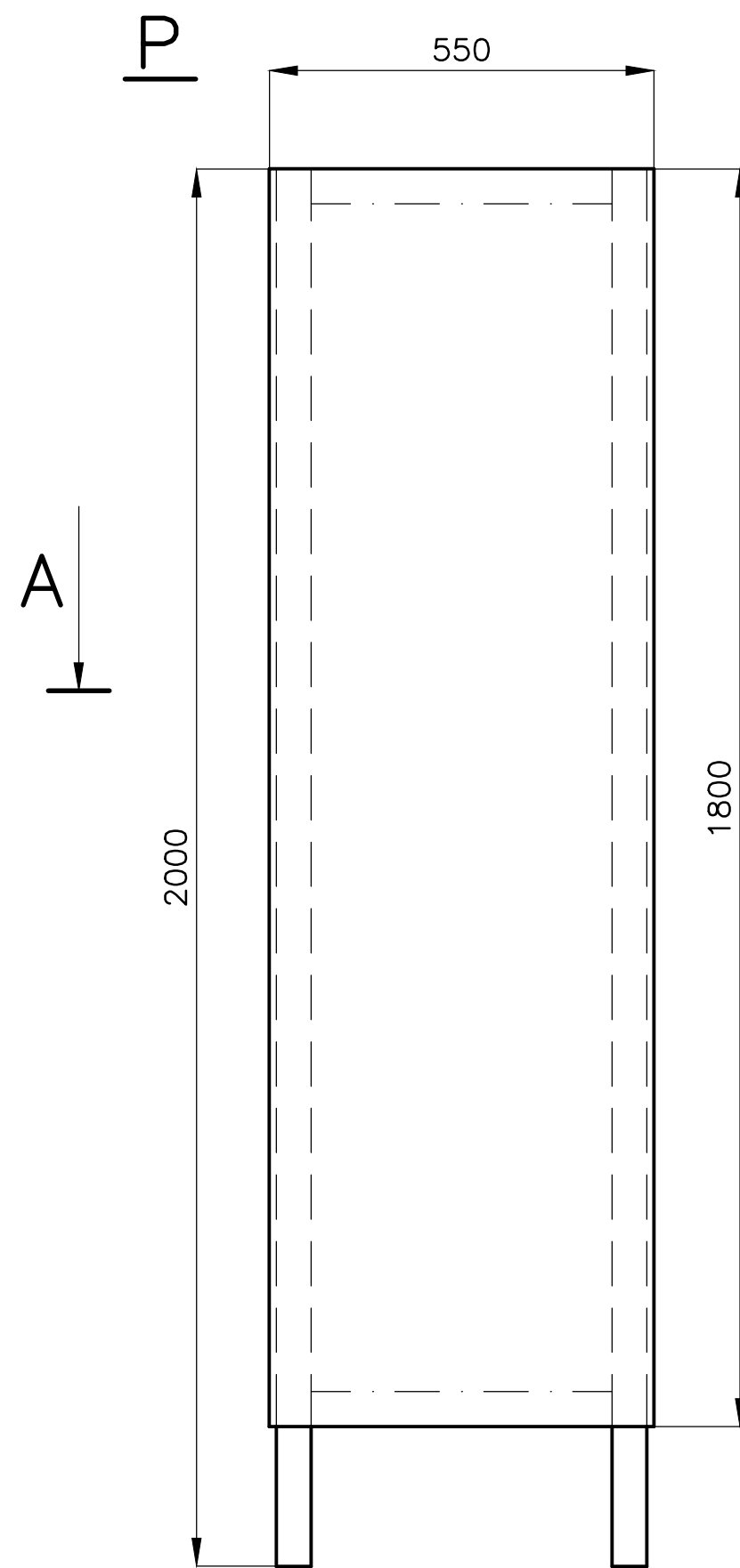
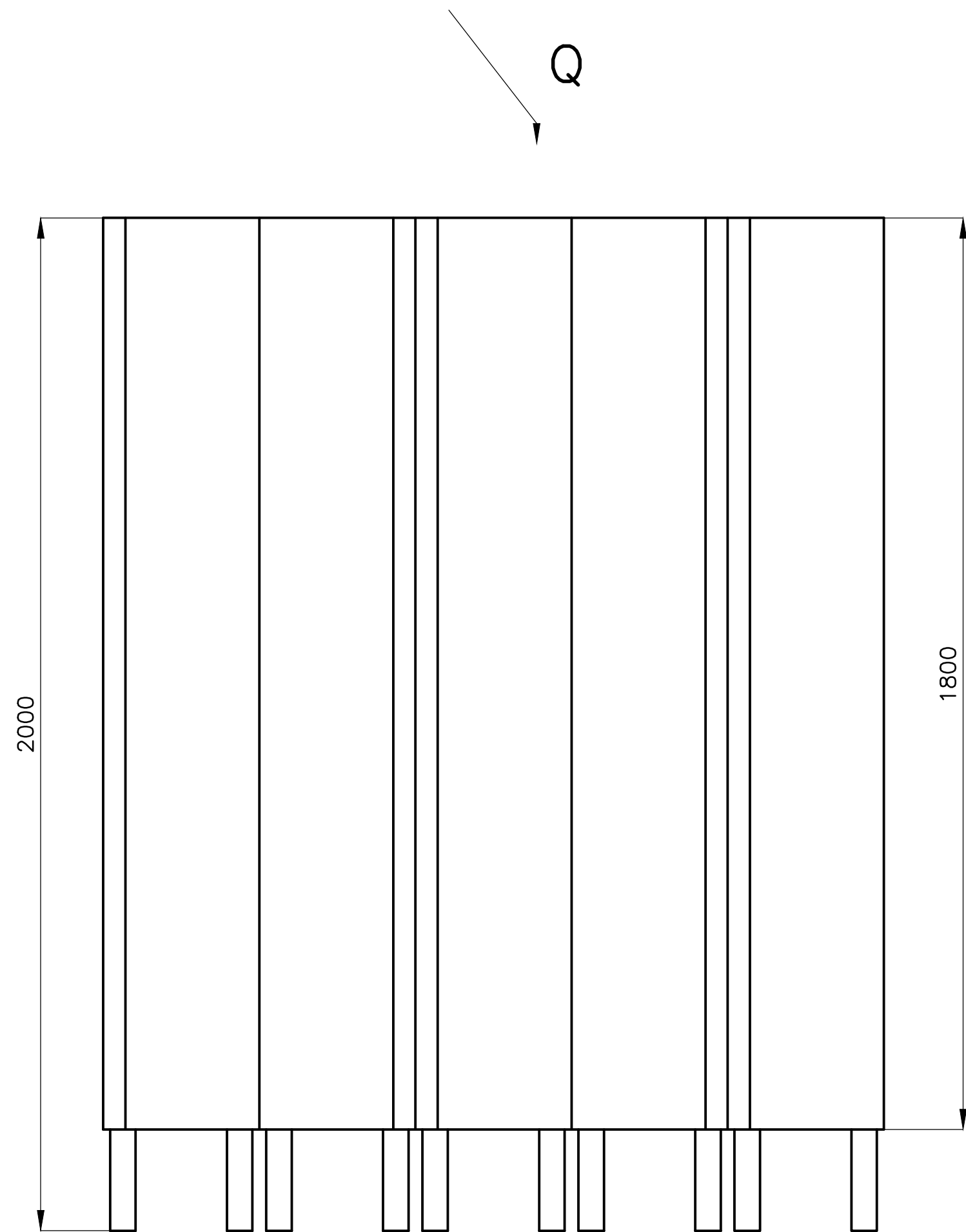

MATERIÁL: HRANOL „SM,, 30/50, „MDF,, TL.10  
KLAVÍROVÝ ZÁVĚS  
JEDNOTLIVÉ PANELY SPOJIT KLAVÍROVÝM ZÁVĚSEM  
PÚ – „MDF,, TMELIT, BROUSIT, NÁTĚR ČERNOU BARVOU

POLOŽKA  611a	ZHOTOVIL: Ing. PELANT Václav	MNOŽSTVÍ 1KS	MĚŘITKO 1:10	DATUM 4.5.2018	VYŠŠÍ SESTAVA P-100
	AKCE MUZEUM – MOR.BUDĚJOVICE	OBSAH PARAVÁN		Č.v. P-111	

## M1:250

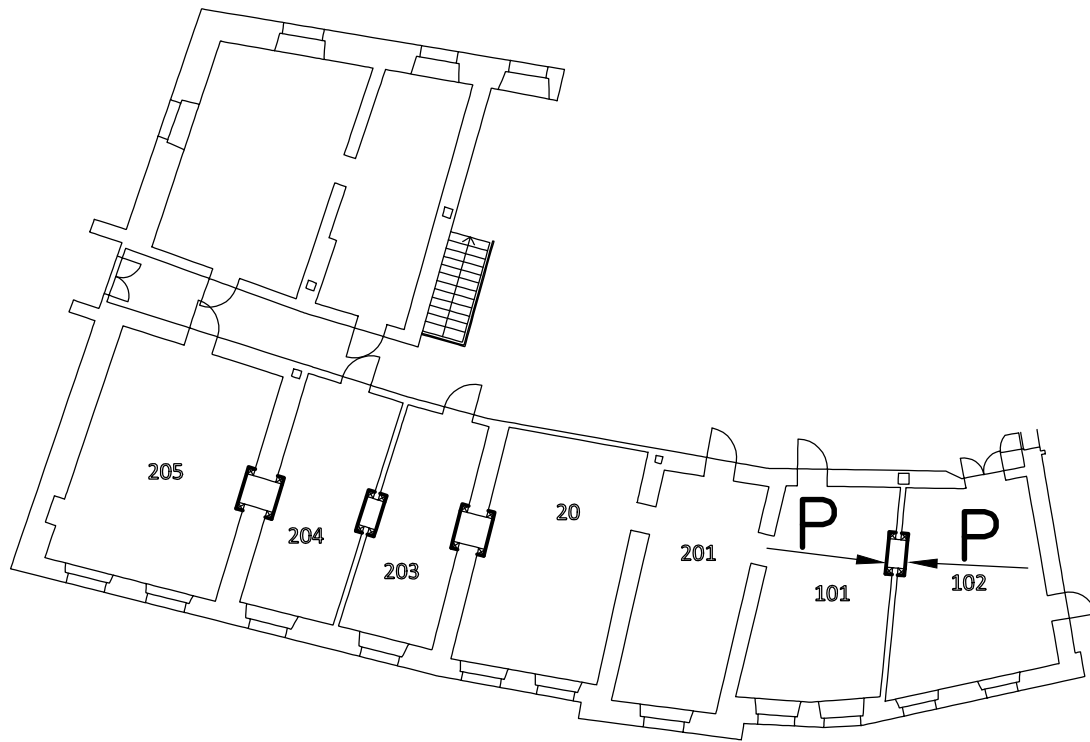

A-A

CELKOVÉ SESTAVENÍ  
M1:10

## 1.KROK MONTÁŽE

## 2.KROK MONTÁŽE

### 3.KROK MONTÁŽE

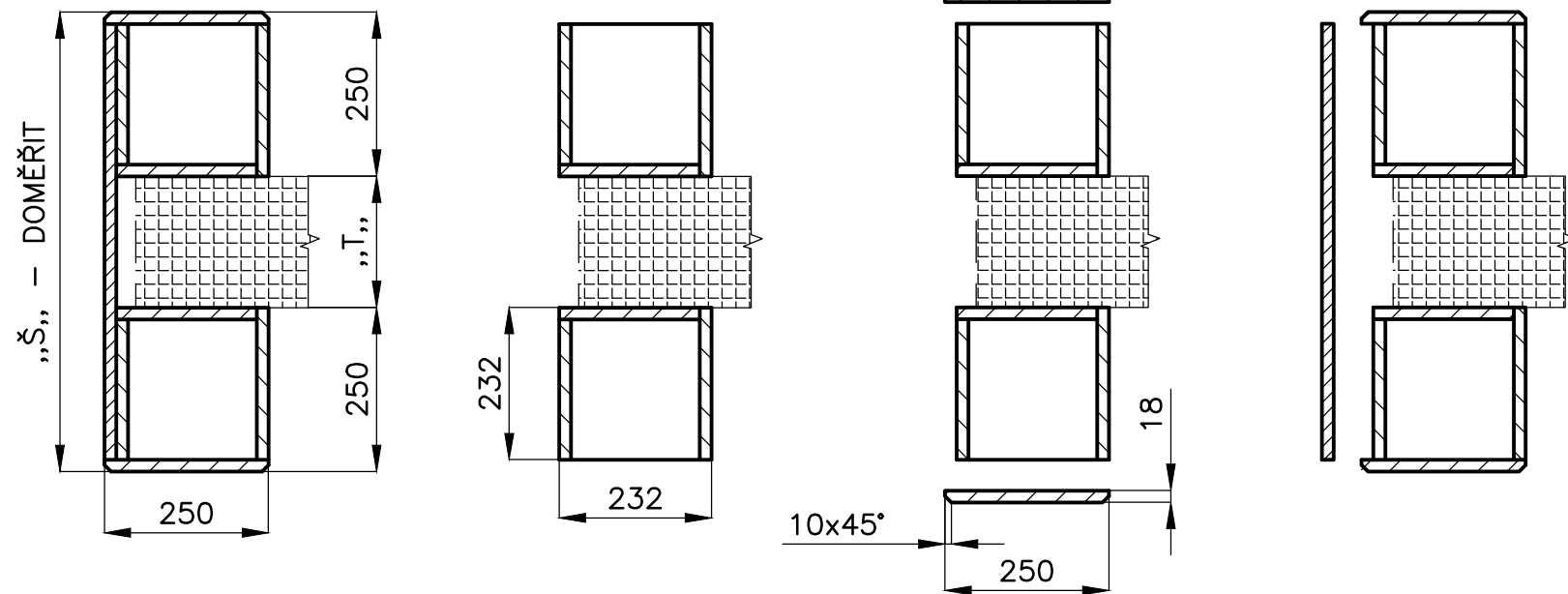

„T,,– TLOUŠŤKA STĚNY MÍSTNOSTI

MATERIÁL: ŘEZIVO „BUK,,  
PŮ – TMELIT, BROUSIT, NÁTĚR V ODSTÍNU TYRKYSOVÉ  
BARVY DLE DOHODY S ING.ARCH E.MACHOLÁNOVOU

POLOŽKA	ZHOTOVIL: Ing. PELANT Václav	MNOŽSTVÍ	4KS	MĚŘÍTKO	1:250	DATUM	29.1.2018	VYŠŠÍ SESTAVA	
612a	AKCE MUZEUM MOR. BUDĚJOVICE			OBSAH PRŮCHOD 1					P-100
								Č.v.	P-112

F P S P J

800

MATERIÁL: PLECH „Al„ TL.6  
PO ZHOTOVENÍ JEDNOTLIVÝCH PÍSMEN DOHODNOUT S ING.ARCH E.MACHOLÁNOVOU  
JEJICH UMÍSTĚNÍ A VZÁJEMNOU POLOHU.  
NÁSLEDNĚ NA HORNÍ (NEPOHLEDOVOU STRANU) PŘIVAŘIT „OČKA PRO ZAVĚŠOVACÍ LANKA  
ZAVĚSIT NA OC. LANKA Ø2

					VYŠŠÍ SESTAVA				
POLOŽKA	ZHOTOVIL: Ing. PELANT Václav	MNOŽSTVÍ	1KS	MĚŘÍTKO		1:20	DATUM	12.5.2018	
613	AKCE MUZEUM – MOR. BUDĚJOVICE			OBSAH LUSTR				P–100	
					Č.v.	P–113			

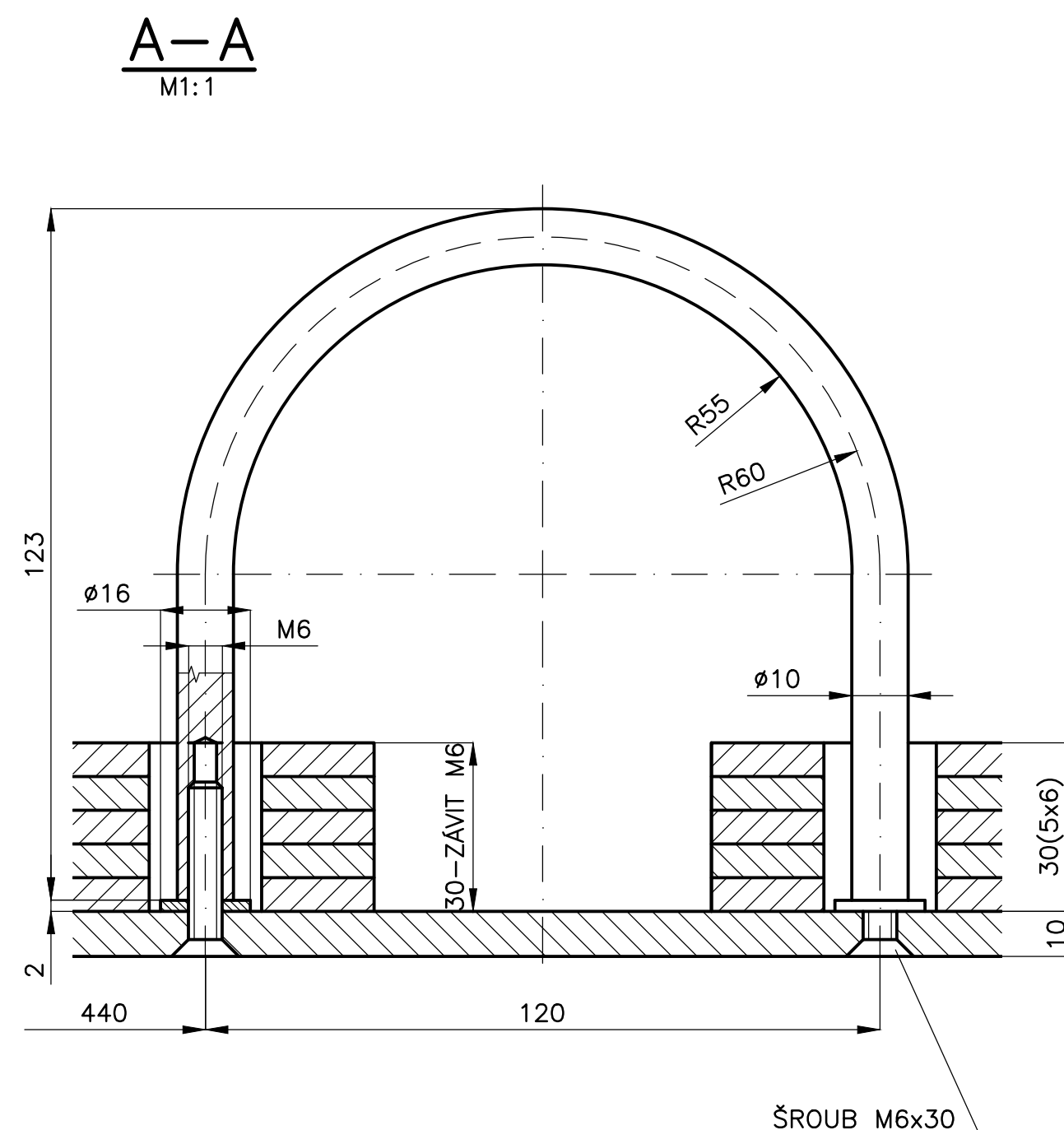

LIST LISTOVNICE  
ZHOTOVIT 10KS

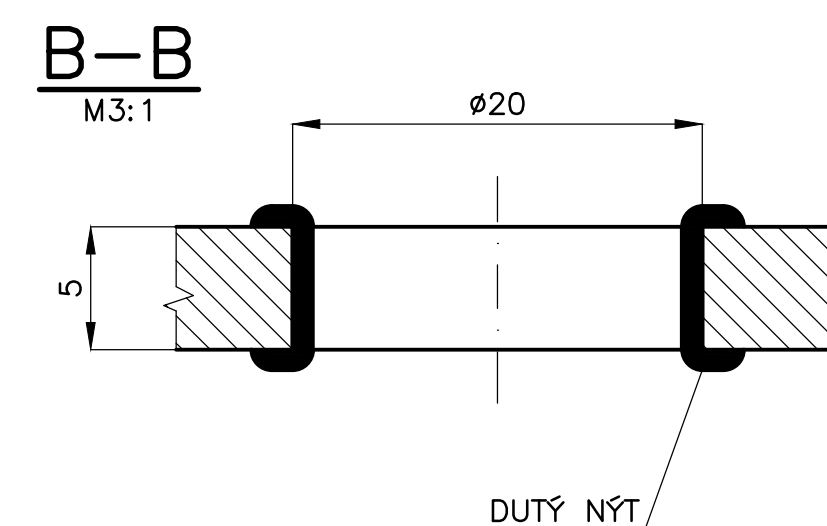
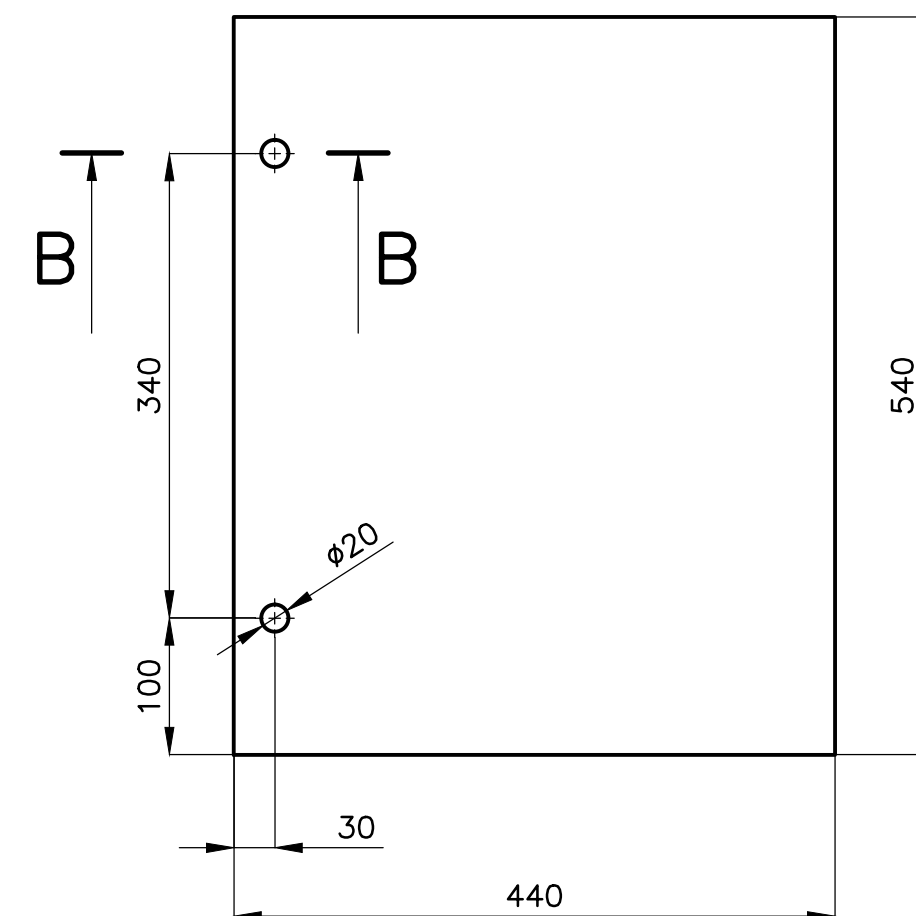

MATERIÁL: PLASTOVÁ DESKA TL.5, TEXGUMOID TL.10, TYČ OC.Ø10, Ø16,  
ŠROUB M6x30  
OTVORY JEDNOTLIVÝCH LISTŮ OSADIT DUTÝMI NÝTY – VIZ. „B–B.,  
PÚ – „DESKY + JEDNOTLIVÉ DESKY UPRAVIT AUTOLAKEM.  
ODSTÍN UPŘESNÍ ING.ARCH E.MACHOLÁNOVÁ

POLOŽKA	ZHOTOVIL: Ing. PELANT Václav	MNOŽSTVÍ	1KS	MĚŘITKO	1:5	DATUM	9.5.2018	VYŠŠÍ SESTAVA	
617	AKCE MUZEUM – MOR. BUDĚJOVICE			OBSAH KNIHA LISTOVACÍ					P–100
								Č.v.	P–117

# TĚLESO PULTÍKU

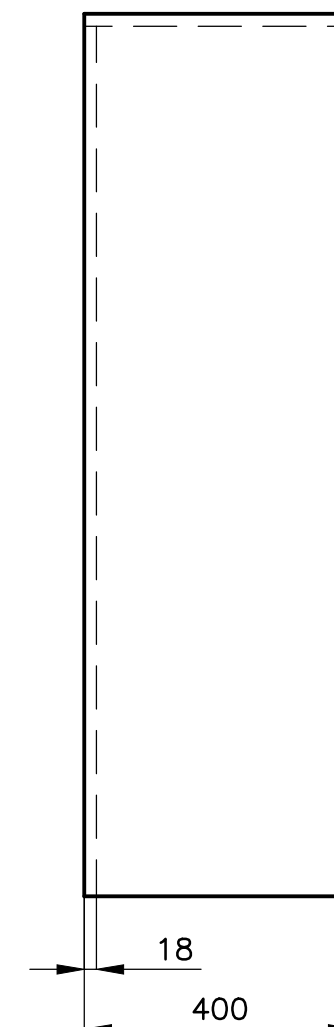
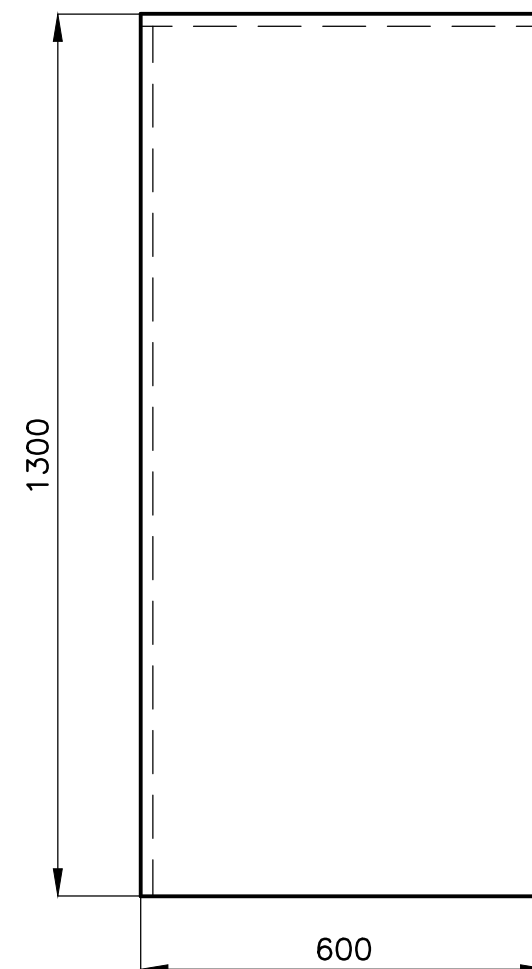
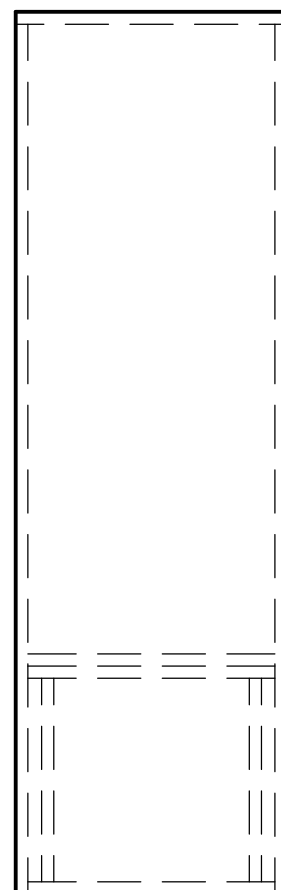
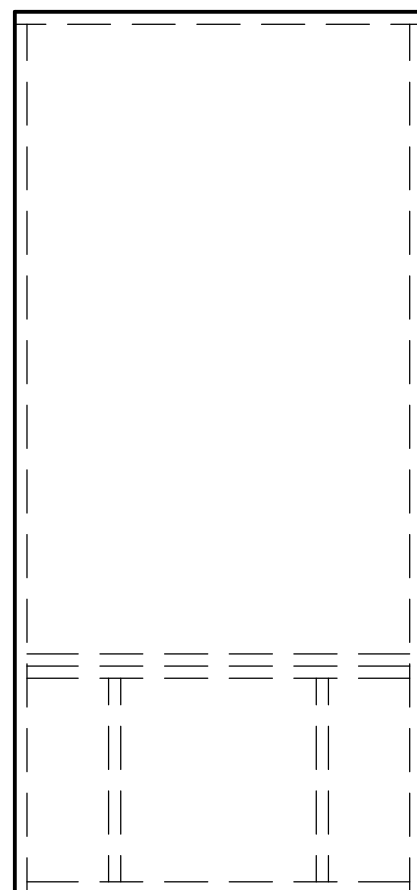

## FIXAČNÍ KOSTKA

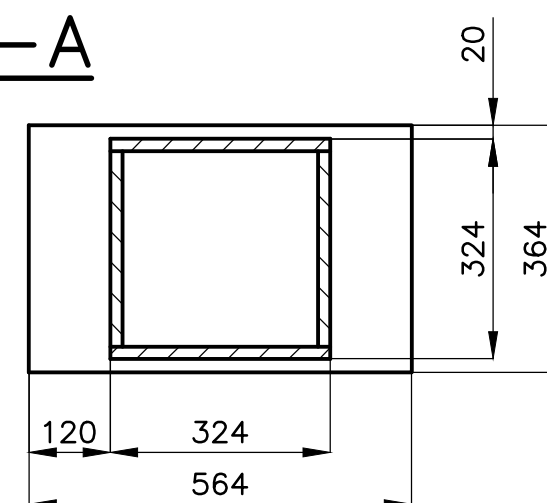
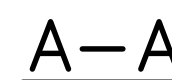
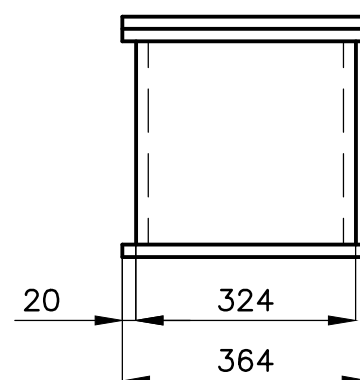
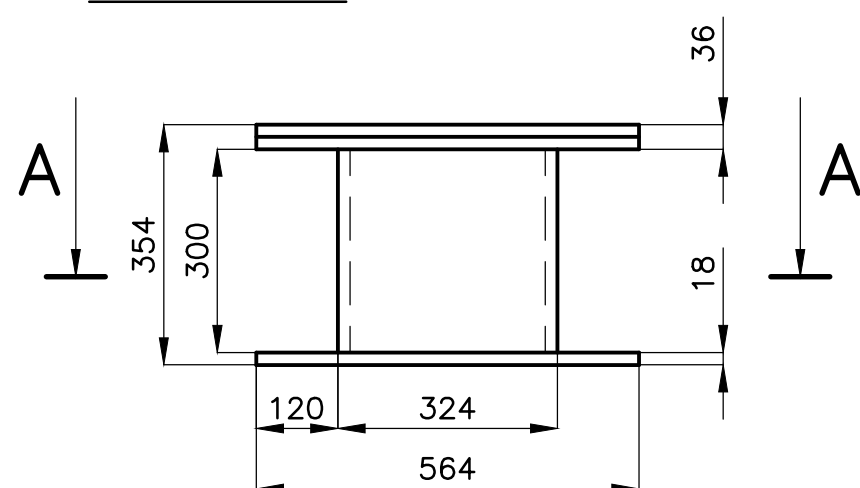

MATERIÁL: „DTD,, TL.18,  
DYHA DLE VÝBĚRU.  
VŠE ZHOTOVIT Z „DTD,,  
TĚLESO PULTÍKU DYHOVÁNO  
(OBOUSTRANNĚ.  
PÚ – MOŘIT DLE DOHODY  
S ING.ARCH E.MACHOLÁNOVOU

POLOŽKA	ZHOTOVIL: Ing. PELANT Václav	MNOŽSTVÍ	1KS	MĚŘÍTKO	1:10	DATUM	2.5.2018	VYŠŠÍ SESTAVA	
627	AKCE MUZEUM – MOR. BUDĚJOVICE			OBSAH PULTÍK					P–100
								Č.v.	P–127



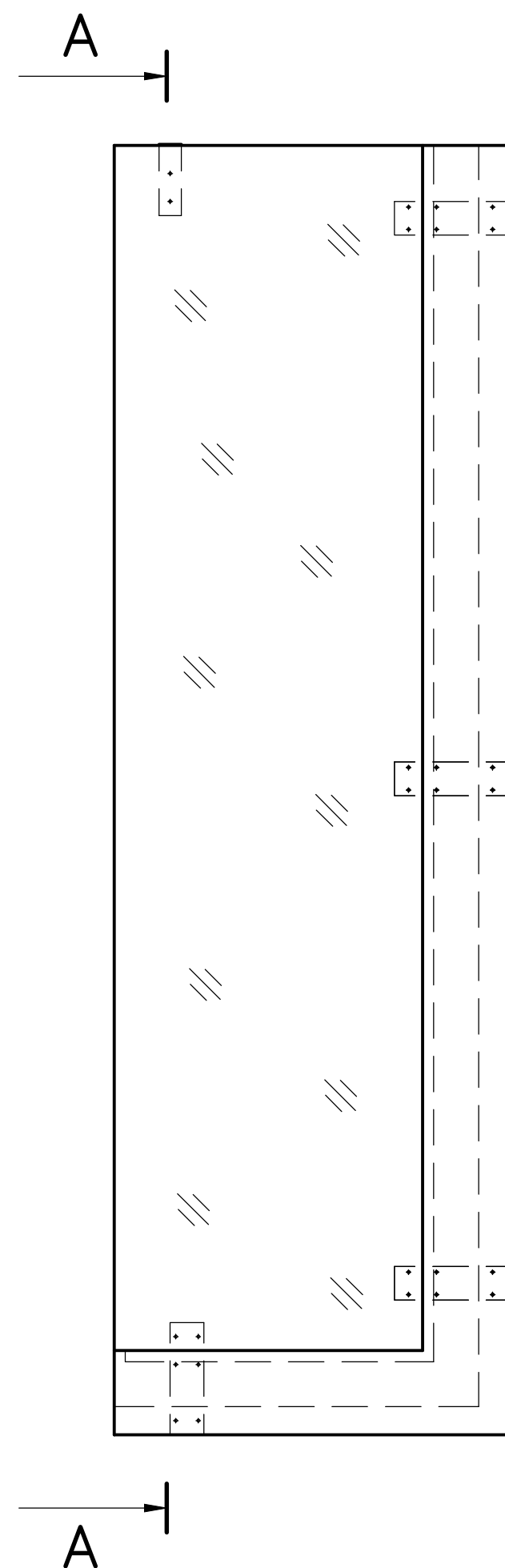

A-A  
M1:2

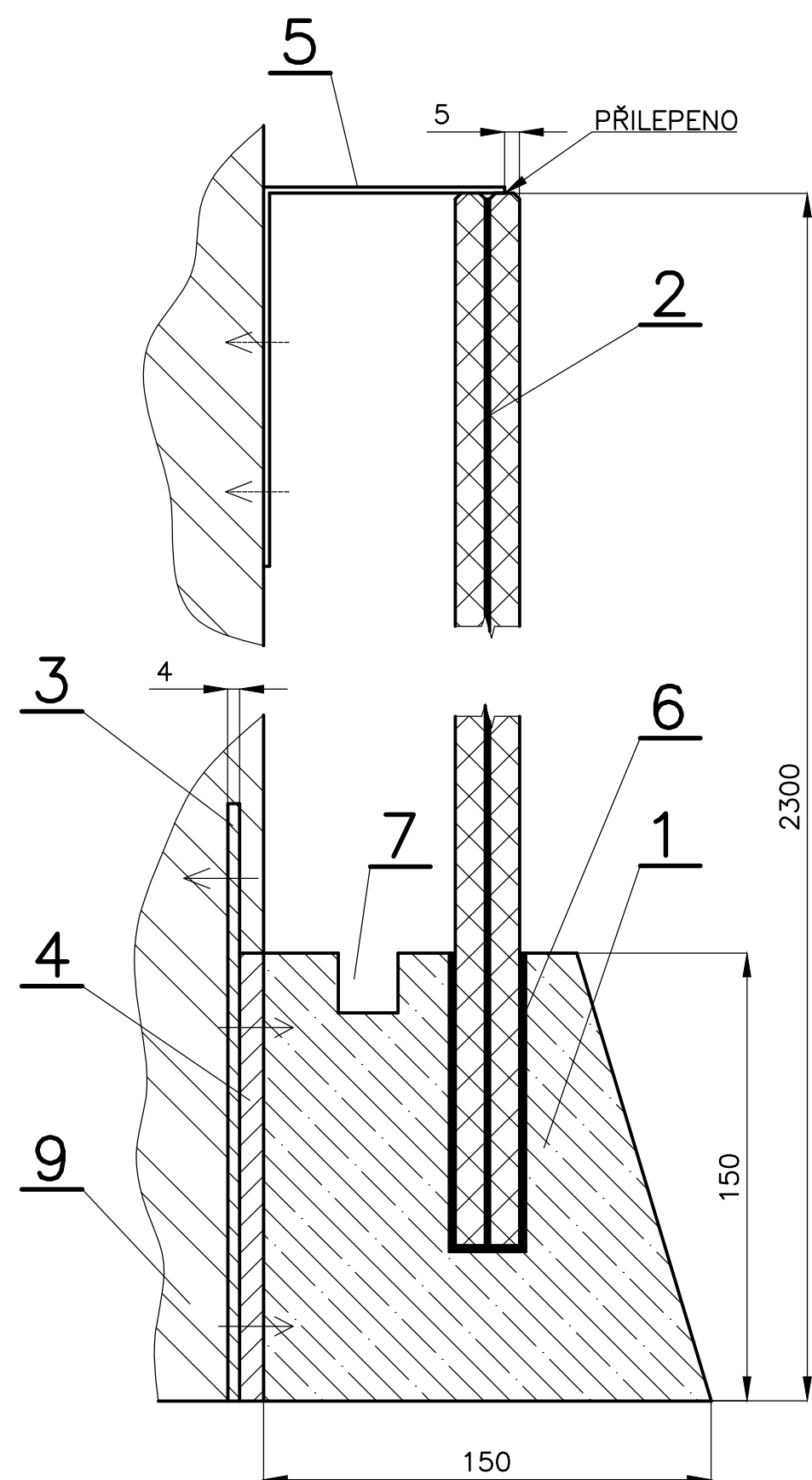

1

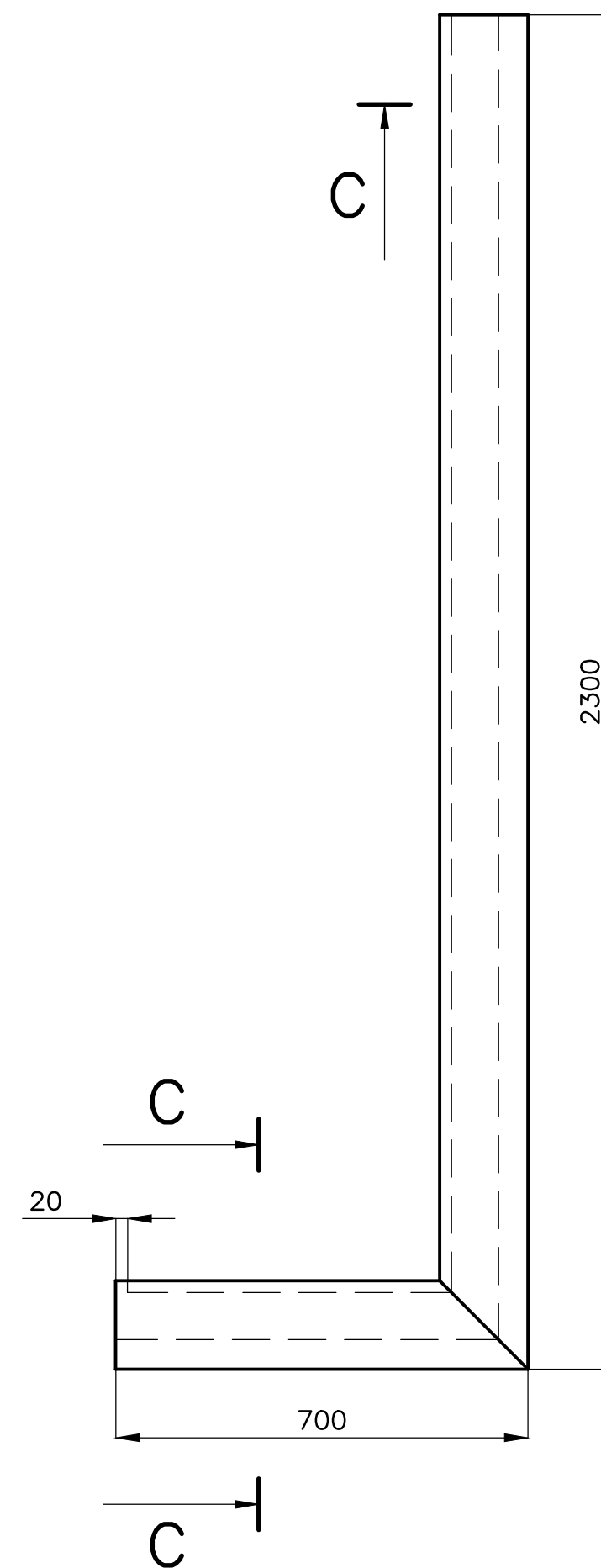

2

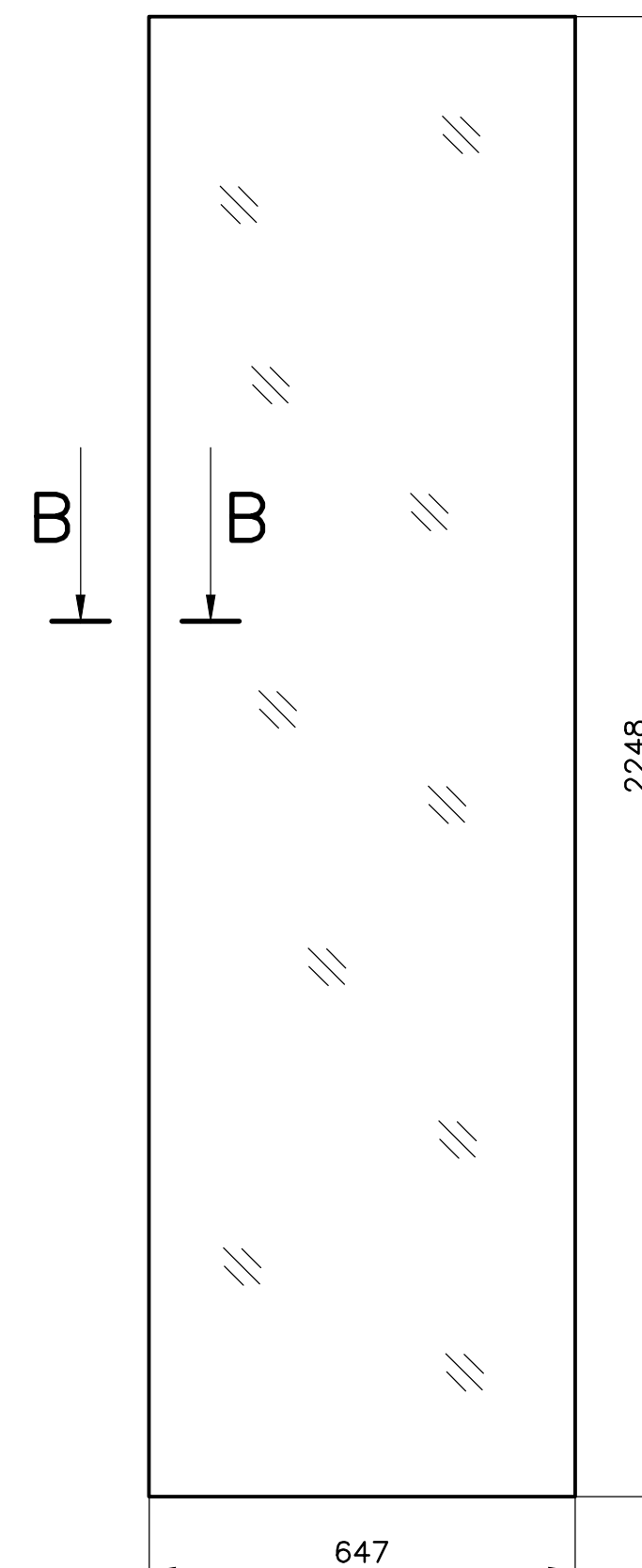

C-C  
M1:3

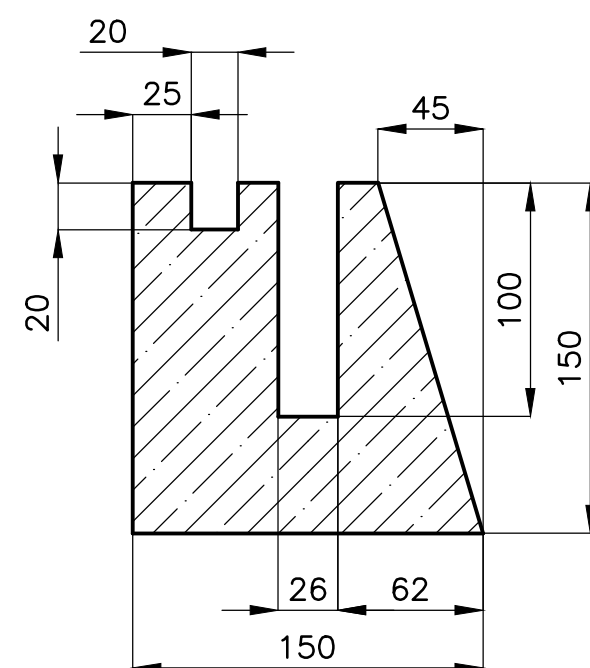
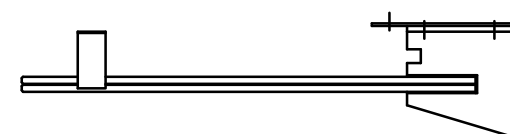

B-B  
M1:1

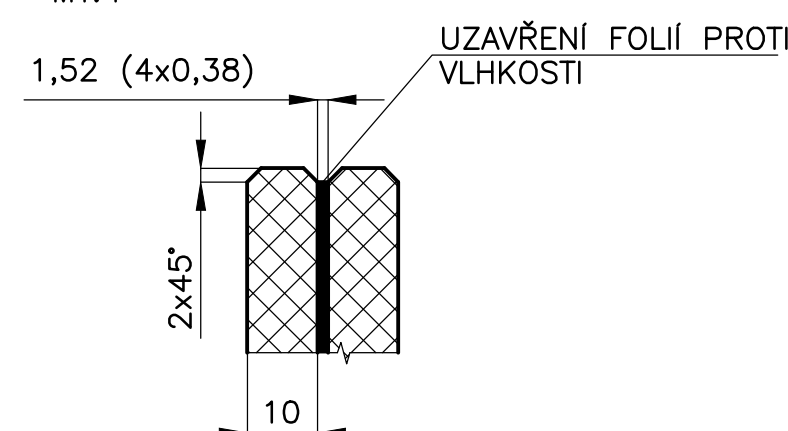

- 1 - RÁM PANELU, HRANOL „KVH,, 150/150  
PÚ - MOŘIT DLE DOHODY  
2 - SKLO PANELU, BEZPEČNOSTNÍ TVRZENÉ SKLO TL.2x10 S „PVB,, FOLÍÍ 4x0,38=1,52  
OBĚ TABULE TEPELNĚ TVRZENÉ + HST. HRANY SRAŽENY 2x45° LEŠTĚNÝ.  
3 - PODLOŽKA 1, Č.V. P-221, POL.618a  
4 - PODPOŽKA 2, Č.V. P-222 POL.618b  
5 - ÚHELNÍK, Č.V. P-223, POL.618c  
6 - TĚSNĚNÍ, PRYŽ TL.2, ČERNÁ , TVRDOT DLE DOHODY  
7 - PROSTOR PRO „LED,, PÁSEK  
9 - STĚNA MÍSTNOSTI

ZHOTOVIL: Ing. PELANT Václav	POLOŽKA <b>628</b>	MNOŽSTVÍ <b>19KS</b>
AKCE <b>MUZEUM MOR. BUDĚJOVICE</b>		VYŠŠÍ SESTAVA <b>P-100</b>
MĚŘITKO 1:10	DATUM 31.1.2018	
OBSAH <b>PANEL GRAFIKY SKLENĚNÝ</b>		Č.V. <b>P-128</b>

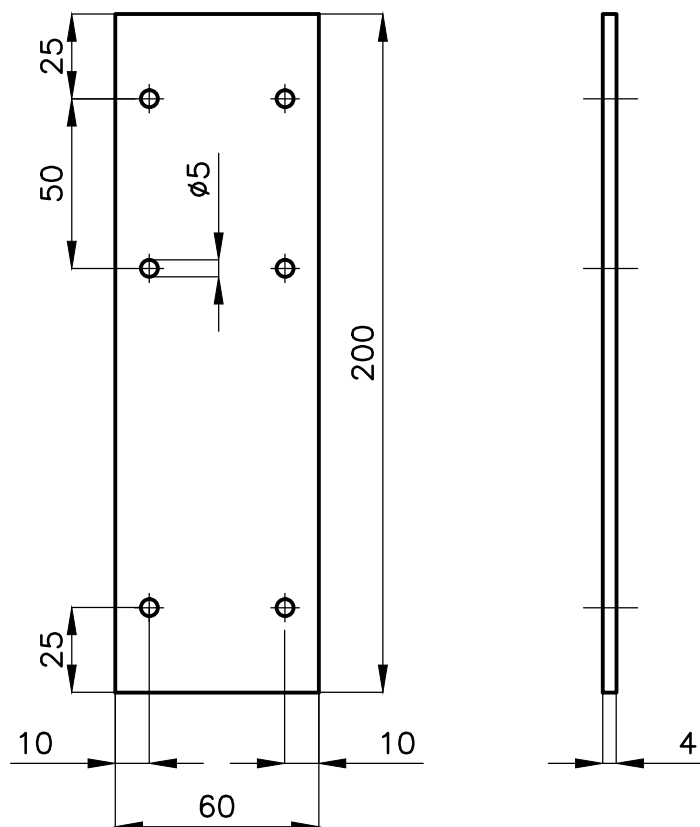

4KS/1 PANEL

MATERIÁL: PLECH OC. TL.4  
PÚ – NÁTĚR ZÁKLADOVOU BARVOU

POLOŽKA	618a		MNOŽSTVÍ		76KS	VYŠŠÍ SESTAVA		
AKCE			MĚŘÍTKO	1:2	DATUM		31.1.2018	
MUZEUM MOR.BUDĚJOVICE		OBSAH						P-128
		PODLOŽKA 1				Č.v.	P-221	

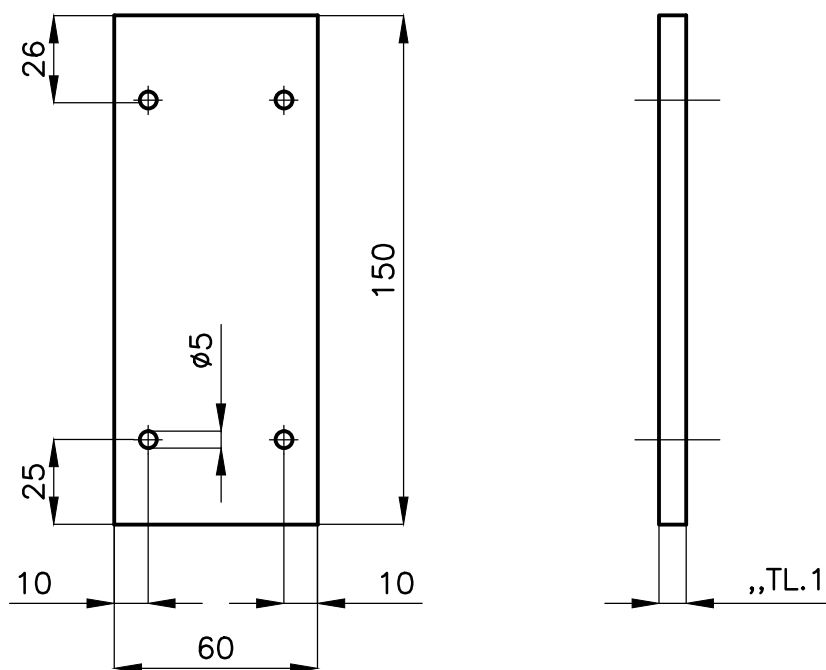

TL.1 – TLOUŠKA PODLOŽKY A CELKOVÝ POČET PODLOŽEK  
BUDE UPŘESNĚN PO ZAMĚŘENÍ STĚN MÍSTNOSTÍ, U KTERÝCH  
PANELY BUDOU STÁT

MATERIÁL: PLECH OC.  
PÚ – NÁTĚR ZÁKLADOVOU BARVOU

POLOŽKA	618b		MNOŽSTVÍ		19KS	VYŠŠÍ SESTAVA		
AKCE			MĚŘÍTKO	1:2	DATUM		31.1.2018	
MUZEUM MOR.BUDĚJOVICE		OBSAH						P-128
		PODLOŽKA 2				Č.v.	P-222	

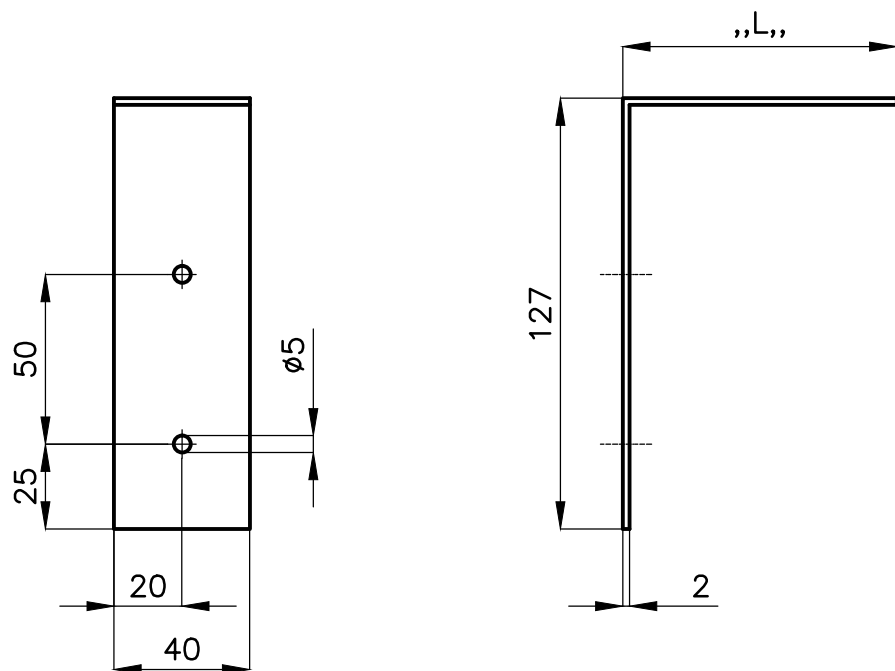

„L,, – DOMĚŘIT PŘI MONTÁŽI

MATERIÁL: PLECH OC. NEREZOVÝ TL.2

POLOŽKA	618c		MNOŽSTVÍ		19KS	VYŠŠÍ SESTAVA		
AKCE			MĚŘÍTKO	1:2	DATUM		31.1.2018	
MUZEUM MOR.BUDĚJOVICE		OBSAH						P-128
		ÚHELNÍK				Č.v.	P-223	

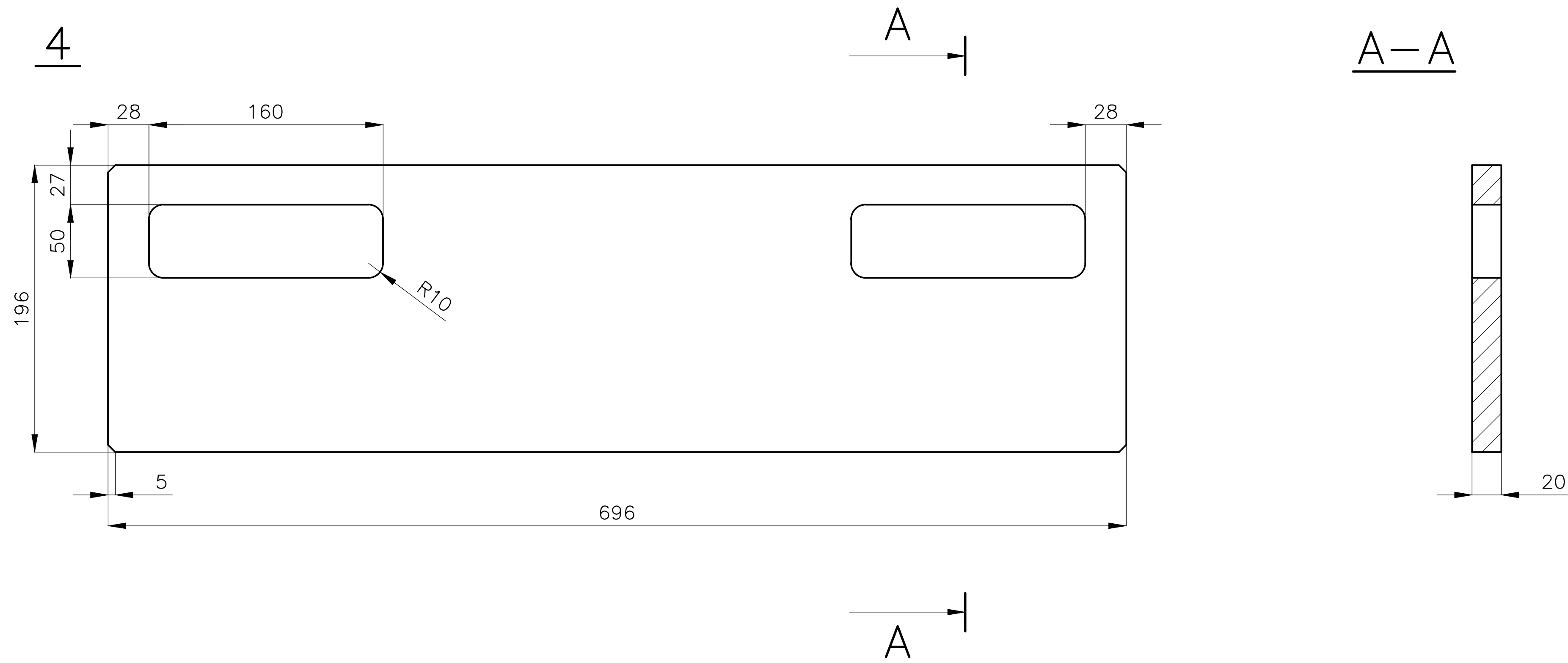
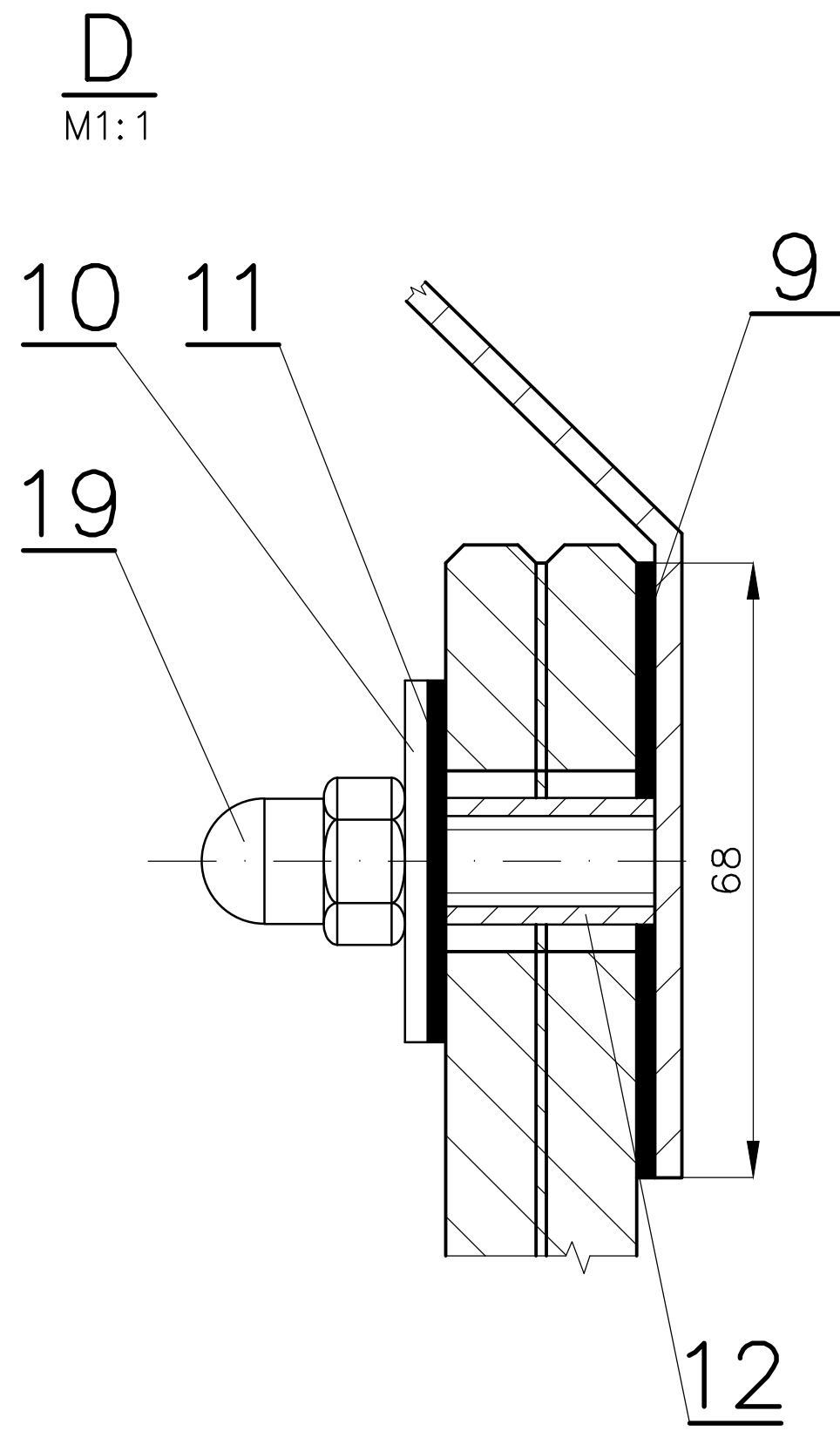
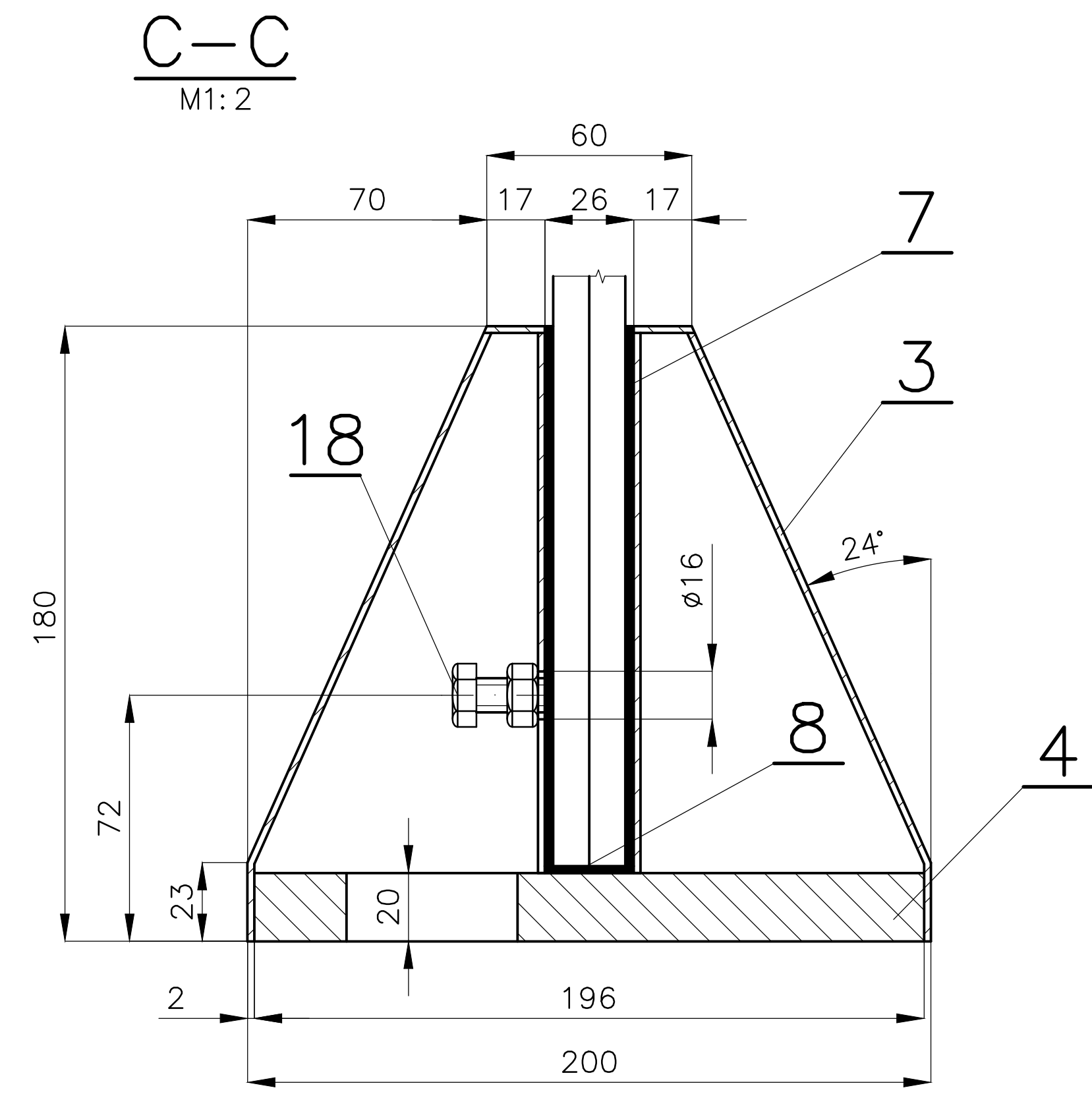
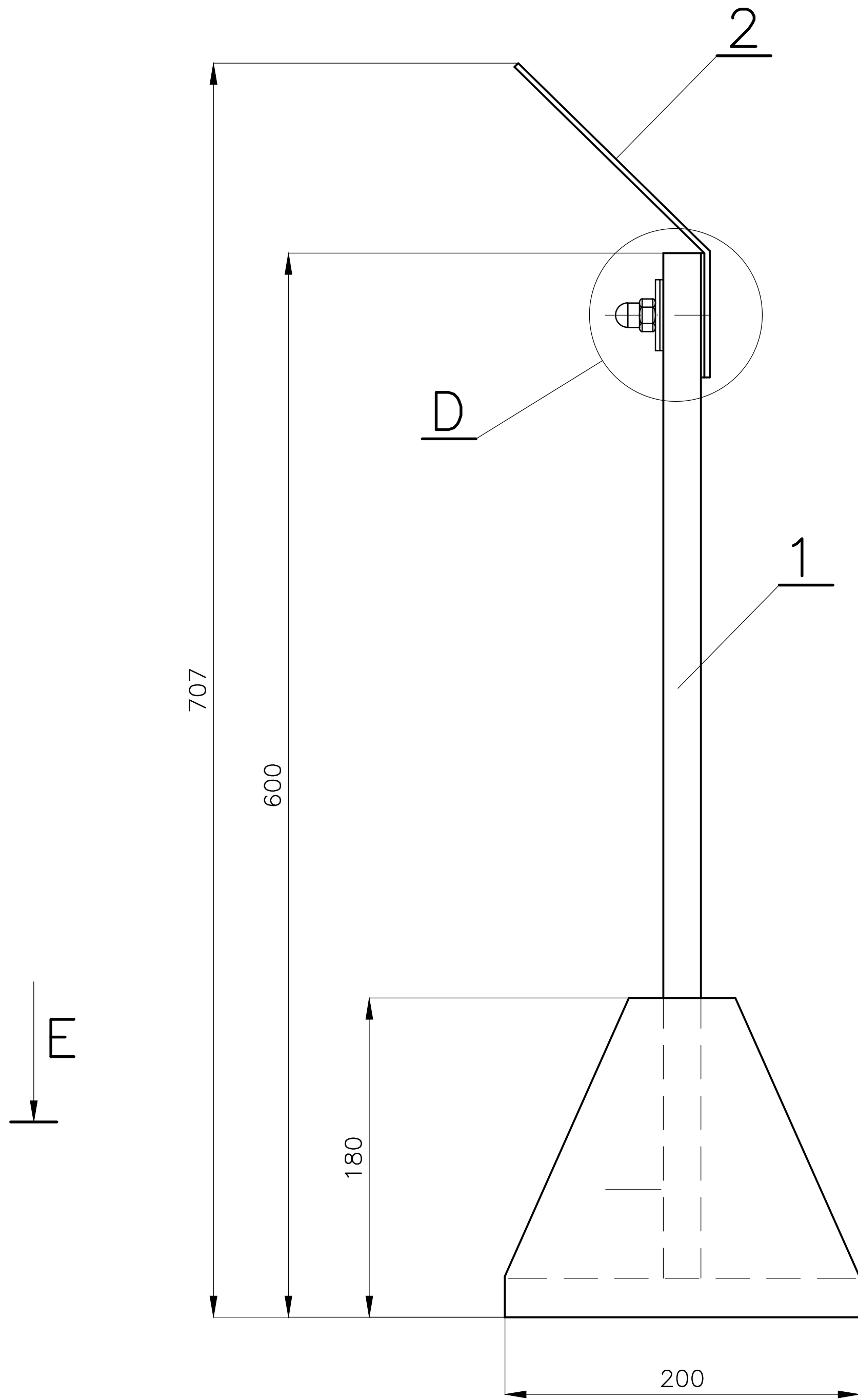
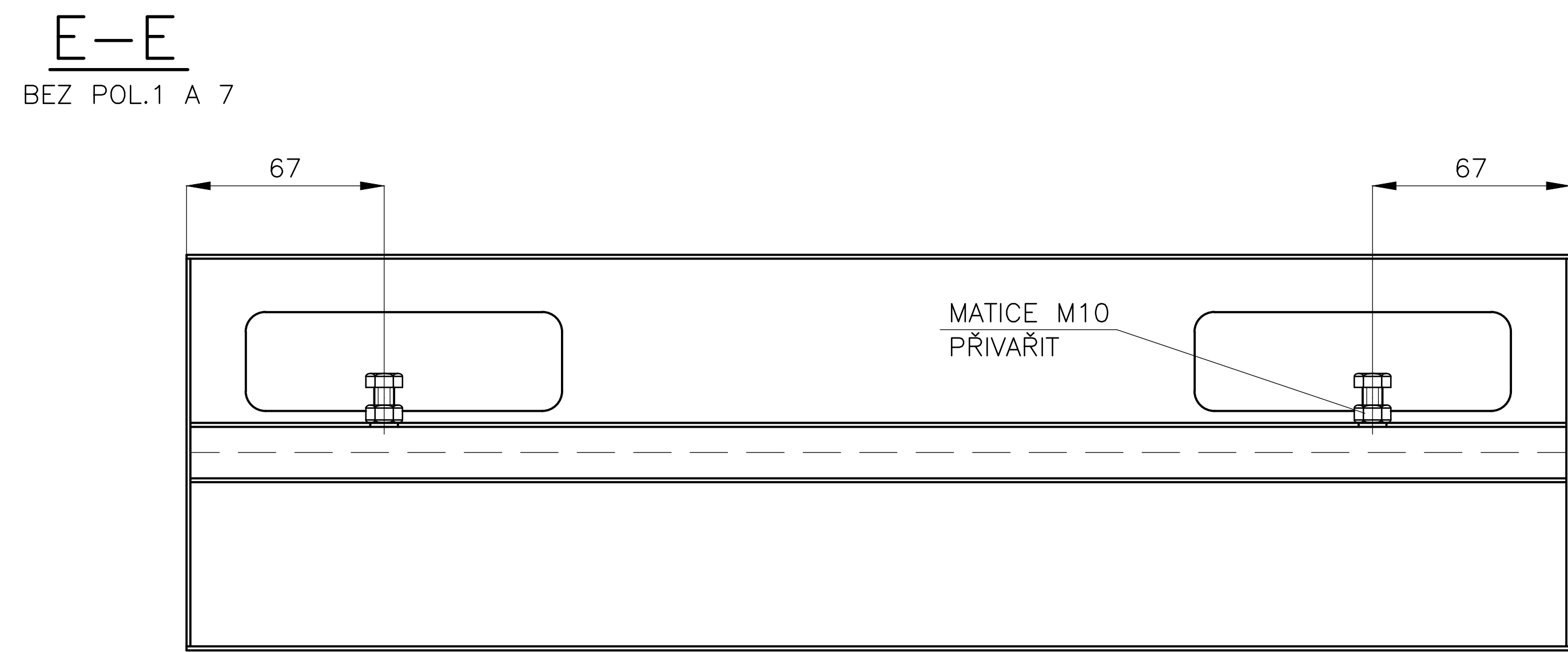
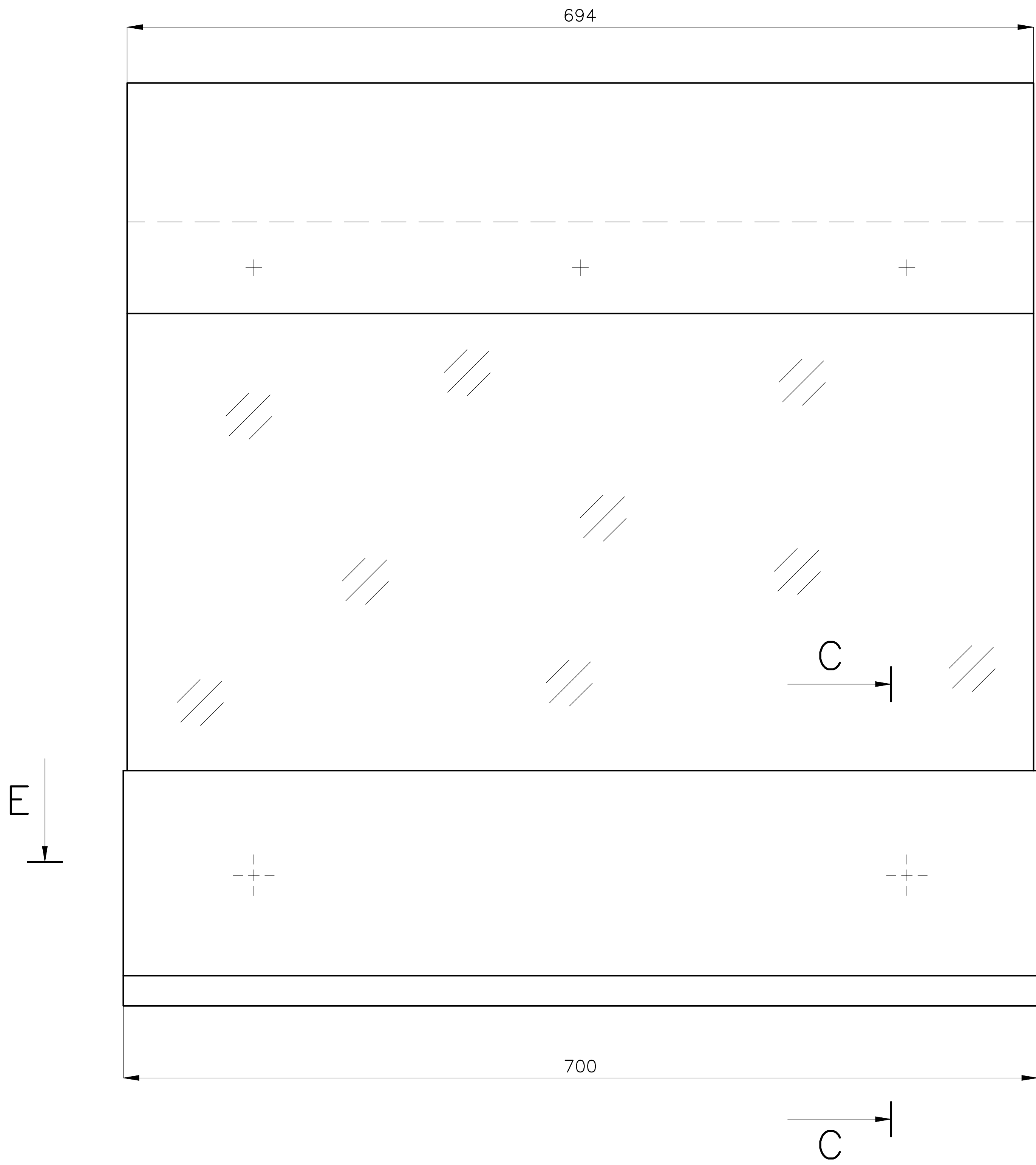

- 1 – SKLO ZÁBRANY, Č.V. P-225  
2 – MADLO ZÁBRANY, Č.V. P-226  
3 – KRYT DOLNÍHO DÍLU, PLECH OC. TL.2, MATICE M10  
SVARENEC, SVARY ZABROUSIT  
PU – NÁSTRÍK ČERNÝM KOMAXITEM DLE DOHODY S ING.ARCH E.MACHOLÁNOVOU  
4 – ZÁVAŽÍ DOLNÍHO DÍLU, PLECH OC. TL.20, S POL.3 SPOJIT SVARY L=10MM, ROZTEČ 150MM  
7 – TĚSNĚNÍ, PRYŽ TVRDA TL.2, ROZMĚR: 965/236  
8 – „DITTO“, POL.7, ROZMĚR: 965/25  
9 – „DITTO“, POL.7, ROZMĚR: 964/68  
10 – PODLOŽKA 1, Č.V. P-227  
11 – „DITTO“, POL.7, ROZMĚR:ø40/ø12  
12 – KRYT ŠROUBU, „PVC“, HADICE ø11/2, L=21  
18 – ŠROUB M10x20  
19 – MATICE M10 UZAVŘENÝ, NIKLOVANÁ

ZHOTOVIL: Ing. PELANT Václav	POLOŽKA 629	MNOŽSTVÍ 24KS
AKCE MUZEUM – MOR. BUDĚJOVICE		VÝŠŠÍ SESTAVA
MĚŘITKO 1:3	DATUM 5.2.2018	
OBSAH ZÁBRANA		P-100
		Č.V. P-129

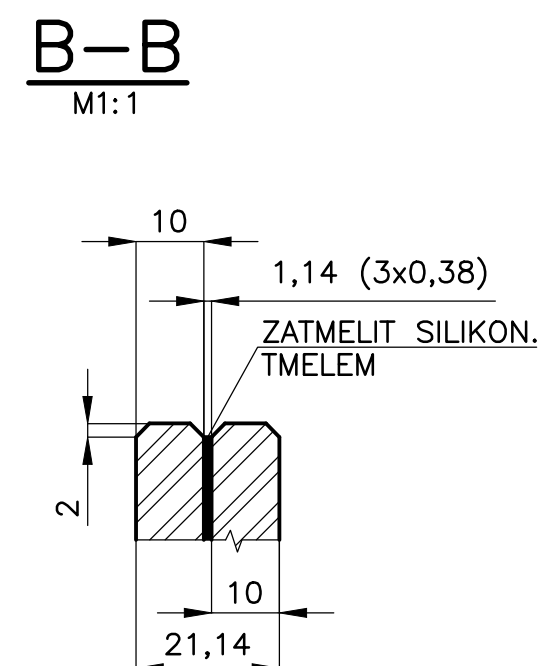

					VYŠŠÍ SESTAVA				
POLOŽKA	ZHOTOVIL: Ing. PELANT Václav	MNOŽSTVÍ	24KS	MĚŘÍTKO		1:4	DATUM	5.2.2018	
629	AKCE MUZEUM – MOR. BUDĚJOVICE		OBSAH SKLO ZÁBRANY					P–129	
					Č.v.	P–225			

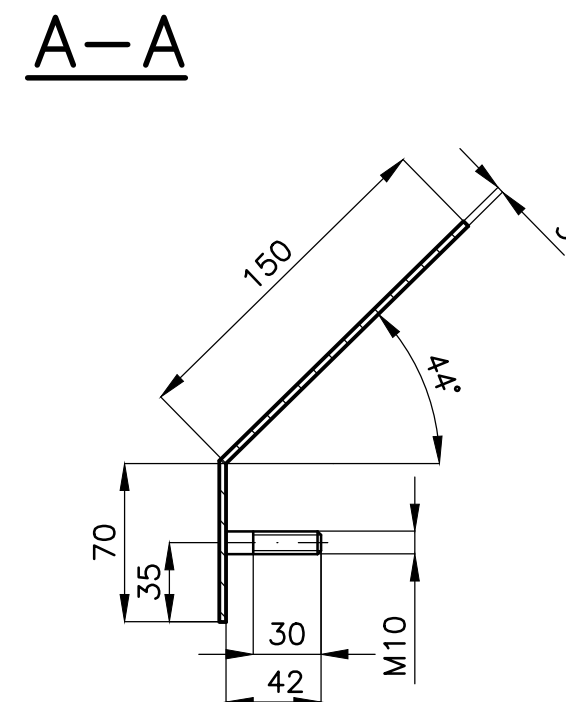
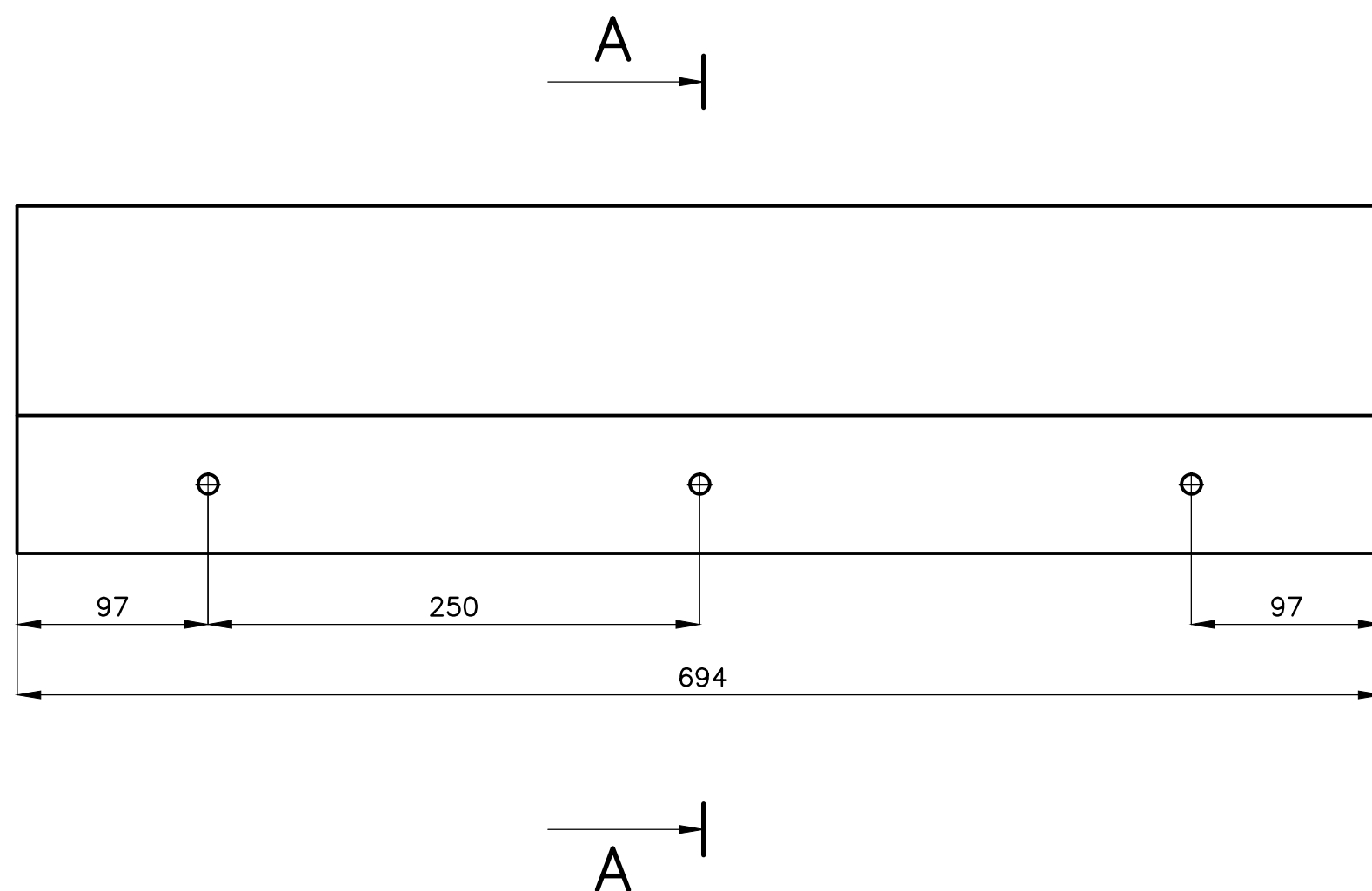

MATERIÁL: PLECH OC. TL.3, TYČ Ø10  
 SVAŘENEC, SVARY ZAČISTIT.  
 PÚ – NÁSTRÍK KOMAXITEM V ČERNÉM ODSTÍNU DLE DOHODY

					VYŠŠÍ SESTAVA	
POLOŽKA	ZHOTOVIL: Ing. PELANT Václav	MNOŽSTVÍ 24KS	MĚŘÍTKO 1:3	DATUM 5.2.2018		
629	AKCE MUZEUM – MOR. BUDĚJOVICE		OBSAH MADLO ZÁBRANY			P–129
					Č.v.	P–226



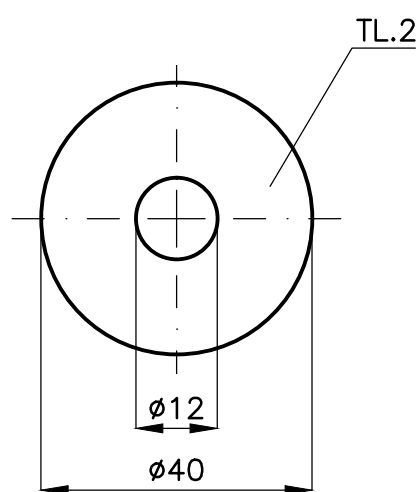

MATERIÁL: PLECH NEREZ. TL.2 KARTÁČOVANÝ  
HRANY ODJEHLENY

POLOŽKA	629		MNOŽSTVÍ		72KS	VYŠŠÍ SESTAVA		
AKCE			MĚŘÍTKO	1:1	DATUM		5.2.2018	
MUZEUM – MOR. BUDĚJOVICE		OBSAH						P–129
		PODLOŽKA 1				Č.v.	P–227	

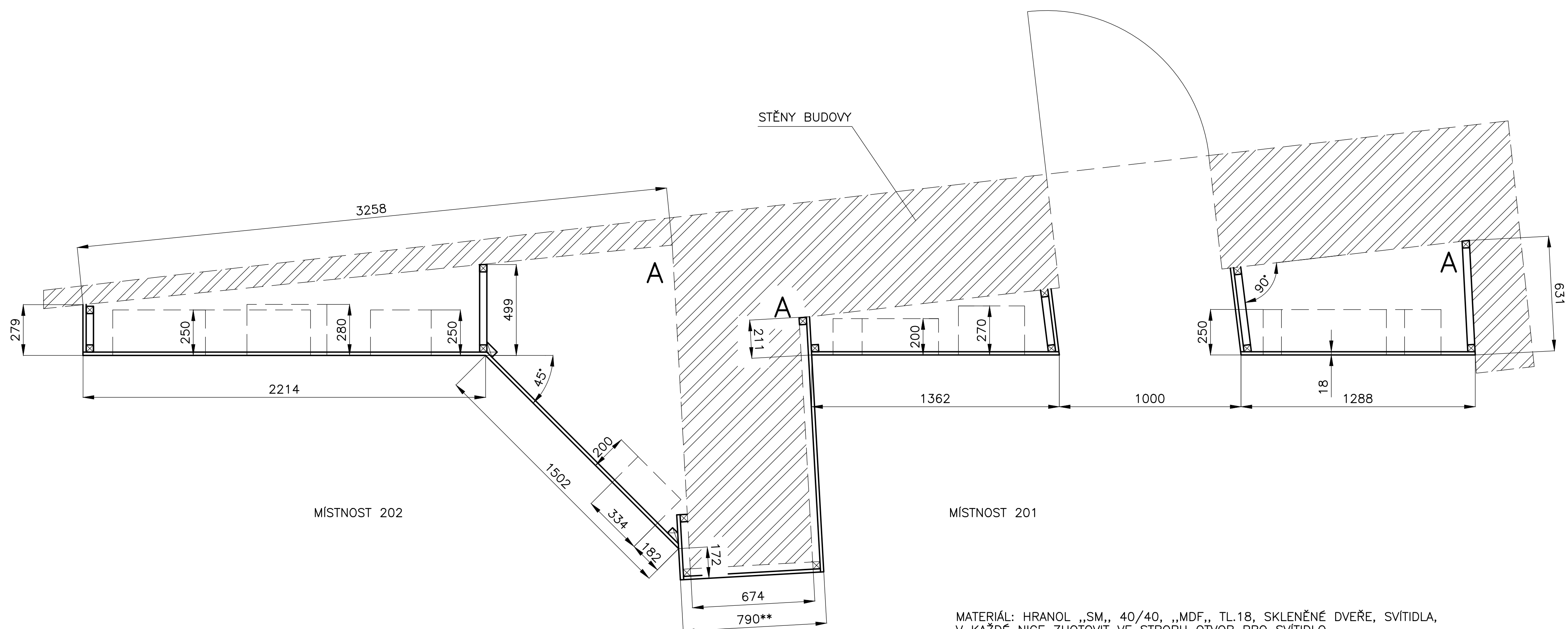

## A ROHY MÍSTNOSTÍ

MATERIÁL: HRANOL „SM,, 40/40, „MDF,, TL.18, SKLENĚNÉ DVEŘE, SVÍTIDLA,  
V KAŽDÉ NICE ZHOTOVIT VE STROPU OTVOR PRO SVÍTIDLO.  
V LEVÉ ČÁSTI STĚNY BUDOU INSTALOVÁNY SKLENĚNÉ DVEŘE – DLE DOHODY  
S ING.ARCH.E.MACHOLÁNOVOU.  
PŮ – TMLIT, BROUSIT, NÁTĚR OMYVATELNOU BARVOU V TYRKYSOVÉM ODSTÍNU – DLE DOHODY

POLOŽKA	ZHOTOVIL: Ing. PELANT Václav	MNOŽSTVÍ	1KS	MĚŘITKO	1:15	DATUM	9.5.2018	VÝŠŠÍ SESTAVA	
631α	AKCE	MUZEUM – MOR. BUDĚJOVICE		OBSAH	STĚNA VITRINOVÁ			P–100	
								Č.v.	P–131

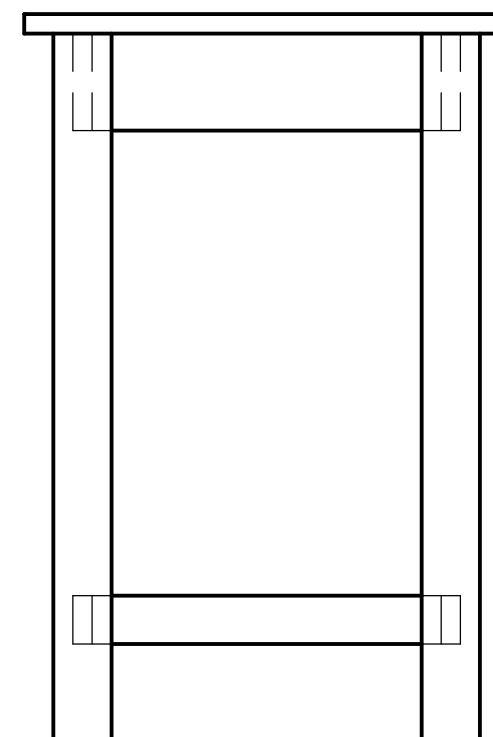
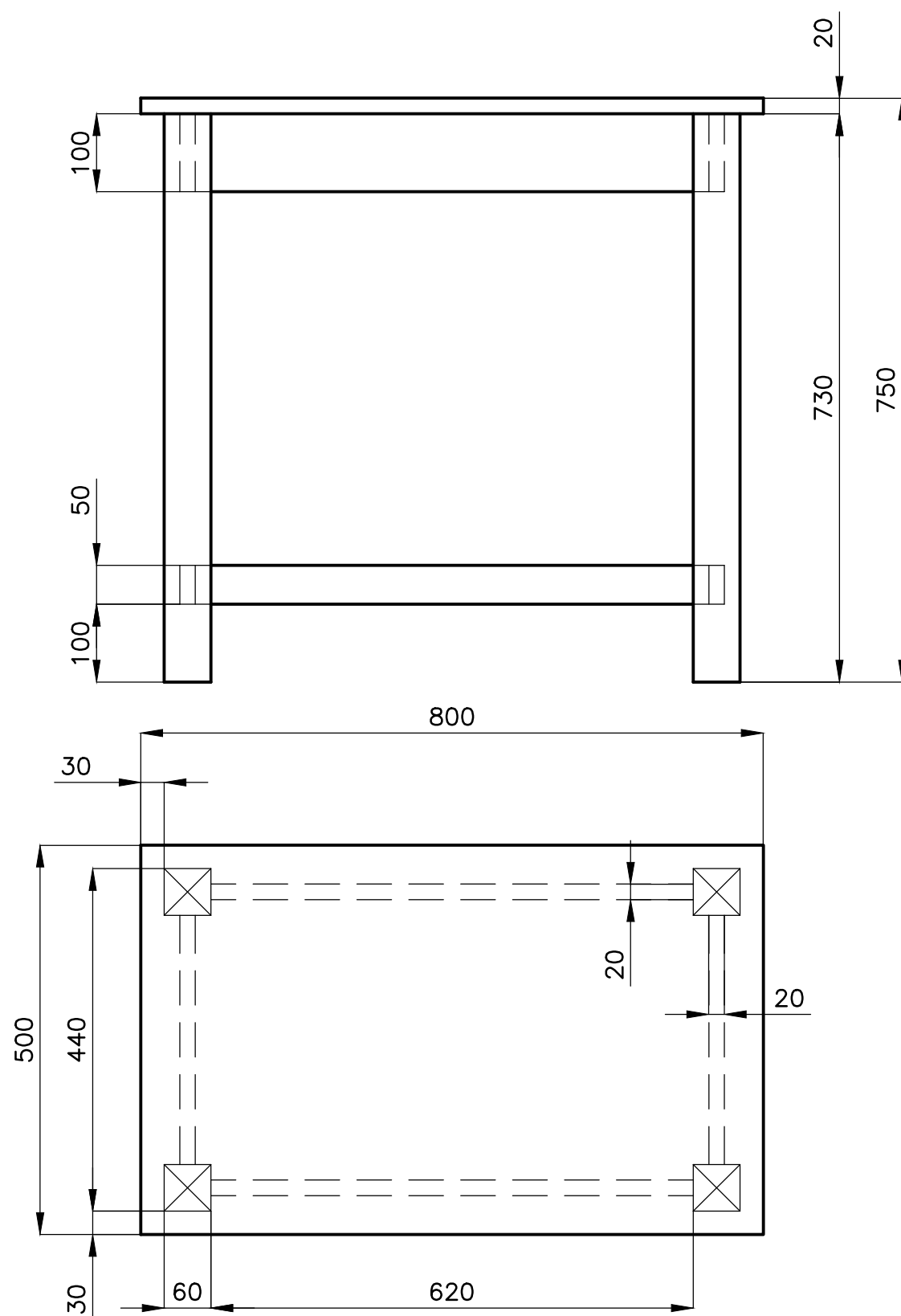

MATERIÁL: SPÁROVKA „BUK,, TL.20, HRANOL „SM,, 50/60,  
 „SM,, DESKA 20/50, 100/20.  
 PÚ – NÁSTRÍK BÍLOU SYNTETICKOU BARVOU

					VYŠŠÍ SESTAVA	
POLOŽKA	ZHOTOVIL: Ing. PELANT Václav	MNOŽSTVÍ 7KS	MĚŘÍTKO 1:5	DATUM 5.2.2018		
632	AKCE MUZEUM – MOR. BUDĚJOVICE		OBSAH STŮL PRACOVNÍ			P–100
					Č.v.	P–132

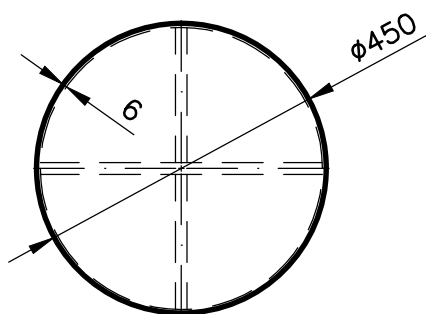
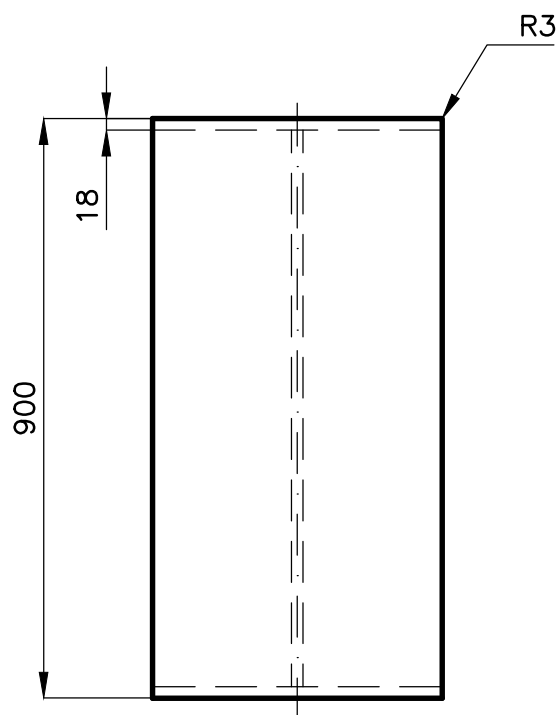

MATERIÁL: „DTD,, TL.18, PŘEKLIŽKA TL.3  
PÚ – TMELIT, BROUSIT, NÁSTRÍK BÍLÝM AUTOLAKEM

POLOŽKA	635		MNOŽSTVÍ		2KS	VYŠŠÍ SESTAVA		
AKCE			MĚŘÍTKO	1:10	DATUM		9.5.2018	
MUZEUM – MOR. BUDĚJOVICE		OBSAH						P–100
		PULTÍK					Č.v. P–135	

Technical drawing of a building floor plan. The plan is an irregular polygon with a total width of 3645 and a total height of 5143. The left side has a vertical segment of 2470 and a top-left corner offset of 173. The top edge has a horizontal segment of 1507. The right side has a vertical segment of 2742 and a bottom-right corner offset of 1285. The bottom edge is a straight line of length 3645. An interior angle at the bottom-left corner is marked as 86°. Two rectangular areas are highlighted with dashed lines and labeled A and B. Area A is a rectangle with dimensions 400 by 997, located in the upper-left quadrant. Area B is a rectangle with dimensions 400 by 1000, located in the upper-right quadrant. A third rectangular area, labeled C, is located in the lower-left quadrant. The drawing includes various dimension lines and arrows indicating measurements and angles.

Technical drawing of a mechanical assembly showing a cross-section of a bracket with a weld joint. The drawing includes dimensions: 40, 98, 40, 40, 125, 10, 350, 125, 370, 400, 100, 5x45°, 18, 40. Labels include "„DTD„" and "SPÁROVKA".

Technical drawing of a mechanical part with dimensions 98, 40, and 58.

OBSAH **PODIUM 637a/1**

POLOŽKA	ZHOTOVIL: Ing. PELANT Václav	MNOŽSTVÍ	1KS	MĚŘÍTKO	1:20	DATUM	9.5.2018	VYŠŠÍ SESTAVA	
637a/1	AKCE			OBSAH				P-100	
	MUZEUM – MOR. BUDĚJOVICE							P-137	

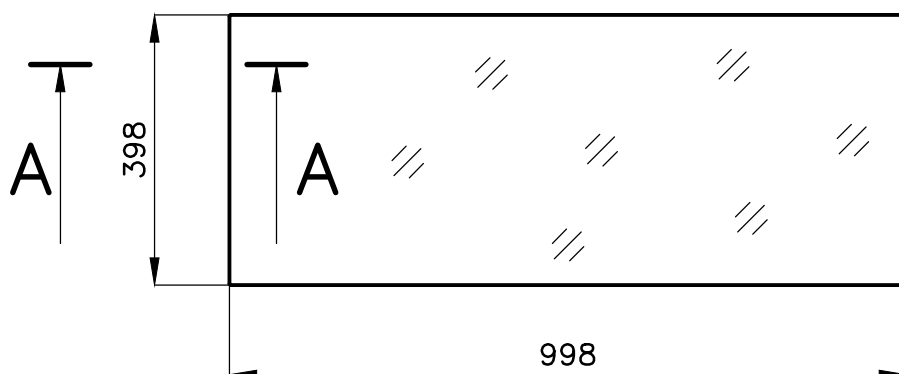

**A—A**  
M1:1

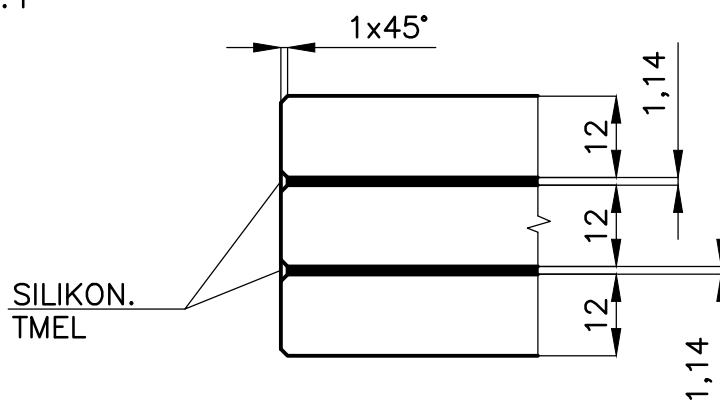

SKLO PANELU, BEZPEČNOSTNÍ TVRZENÉ SKLO TL.3x12 S „PVB,, FOLIÍ 3x0,38=1,14  
OBĚ TABULE TEPELNĚ TVRZENÉ + HST. HRANY SRAŽENY 2x45°

POLOŽKA	637a/1–2		MNOŽSTVÍ		3KS	VYŠŠÍ SESTAVA		
AKCE	MUZEUM–MOR. BUDĚJOVICE		MĚŘÍTKO	1:10	DATUM		9.5.2018	P–193
			OBSAH					P–137
			SKLO PODIA			Č.v.	P–294	

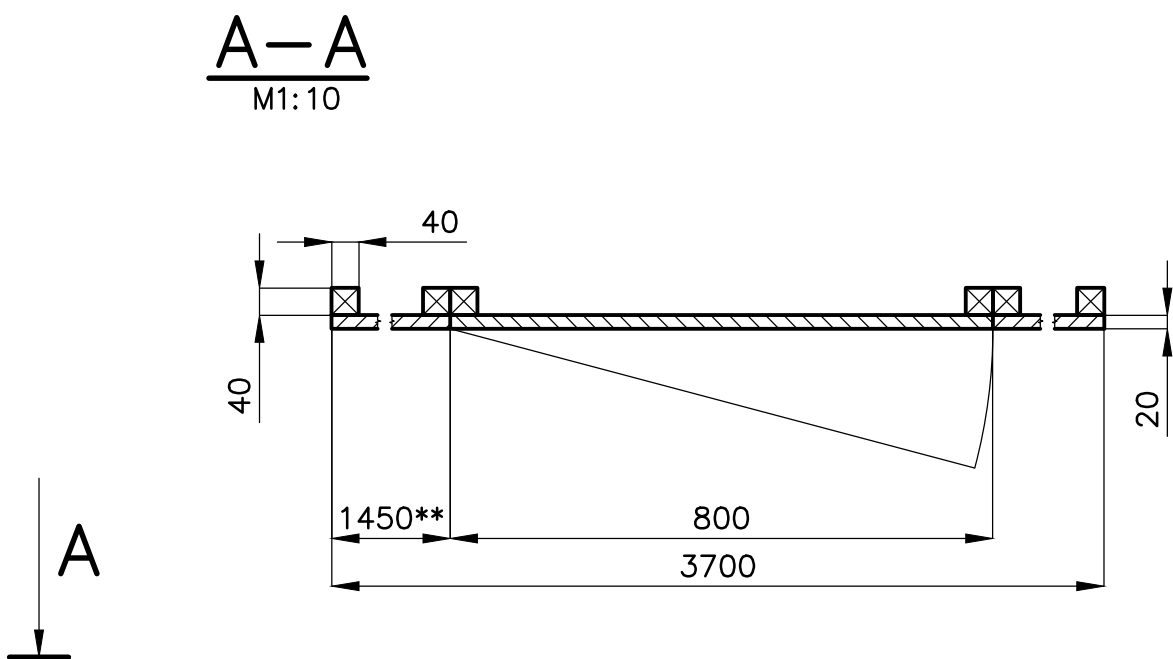

MATERIÁL: SPÁROVKA PRŮBĚŽNÁ „BUK,, TL.20, HRANOL „SM,, 40/40  
UMÍSTĚNÍ HRANOLŮ 40/40 VE VODOROVNÉM SMĚRU UMÍSTIT DLE  
VELIKOSTI NAKOUPENÝCH PANELŮ SPÁROVKY.  
DVEŘE MAJÍ SKRYTÝ PANT A JSOU UZAMYKATELNÉ.  
PANELY SPÁROVKY SPOJIT NA DRÁŽKUxPERO  
PÚ – MOŘIT DLE DOHODY S ING.ARCH E.MACHOLÁNOVOU

POLOŽKA	ZHOTOVIL: Ing. PELANT Václav	MNOŽSTVÍ	1KS	MĚŘÍTKO	1:25	DATUM	10.5.2018	VYŠŠÍ SESTAVA	
638	AKCE MUZEUM – MOR. BUDĚJOVICE			OBSAH OBKLAD					P–100
								Č.v.	P–138

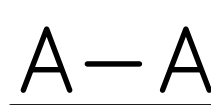

B

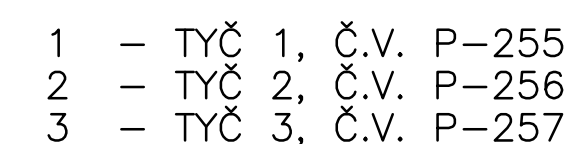
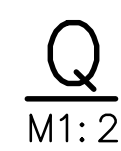
B-B

POLOŽKA	ZHOTOVIL: Ing. PELANT Václav	MNOŽSTVÍ	1KS	MĚŘITKO	1:15	DATUM	3.5.2018	VYŠŠÍ SESTAVA	
640	AKCE MUZEUM – MOR. BUDĚJOVICE			OBSAH STĚNA OBLOUKOVÁ					P–100
								Č.v.	P–140



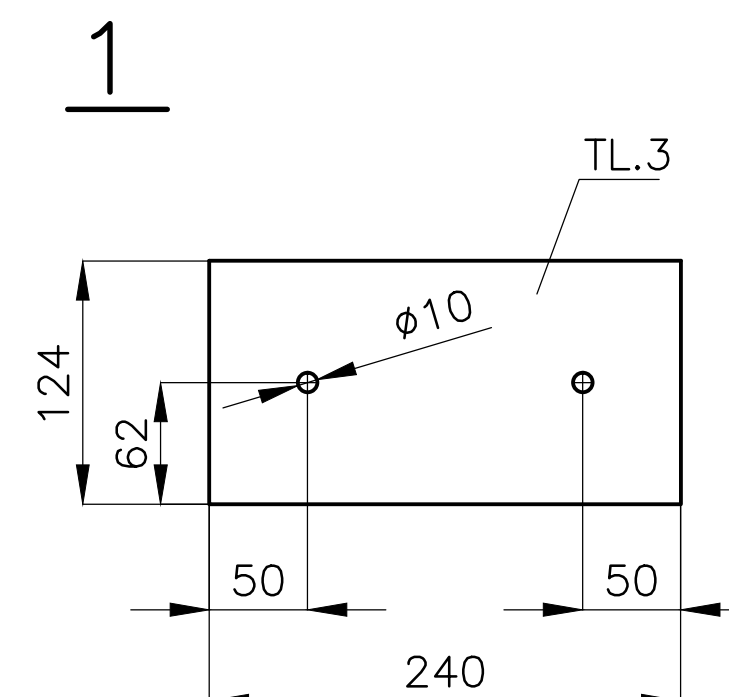
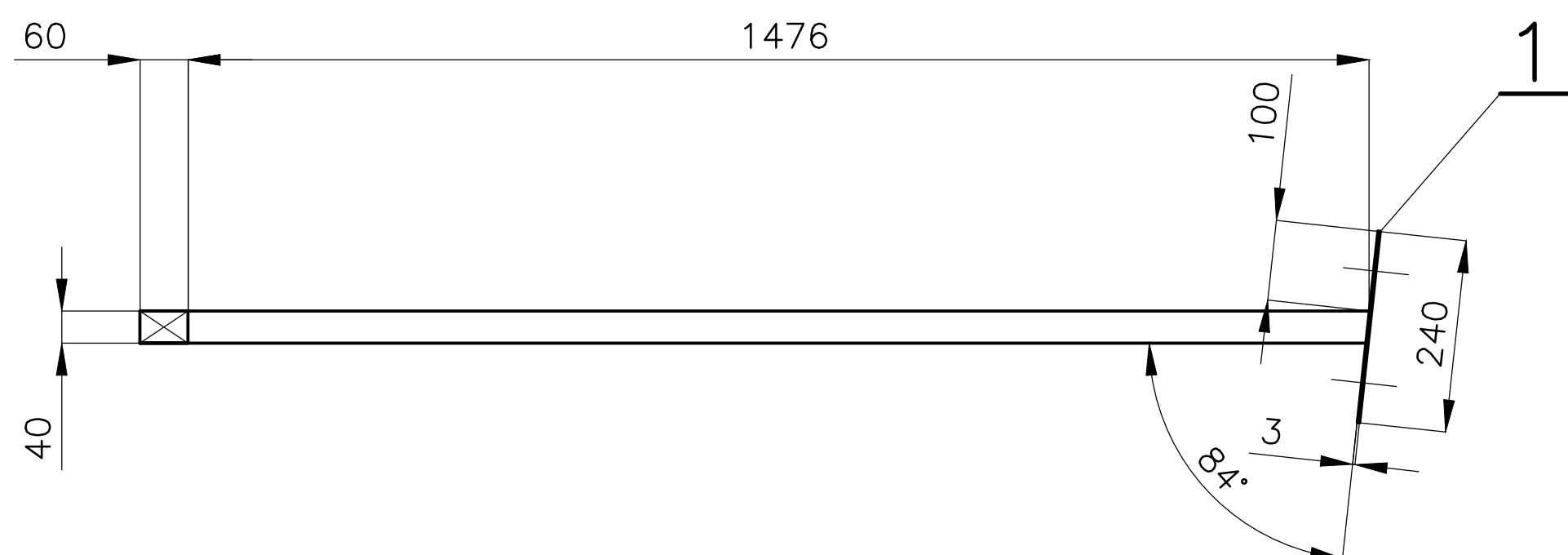

MATERIÁL: „JEKL,, OC. 60/40/3, PLECH OC. TL.3  
SVAŘENEC, SVARÝ ZAČISTIT.  
PÚ – NÁTĚR ZÁKLADOVOU BARVOU

					VYŠŠÍ SESTAVA				
POLOŽKA	ZHOTOVIL: Ing. PELANT Václav	MNOŽSTVÍ	1KS	MĚŘITKO		1:10	DATUM	12.5.2018	
640	AKCE MUZEUM — MOR. BUDĚJOVICE			OBSAH TYČ 1					P—140
								Č.v.	P—255

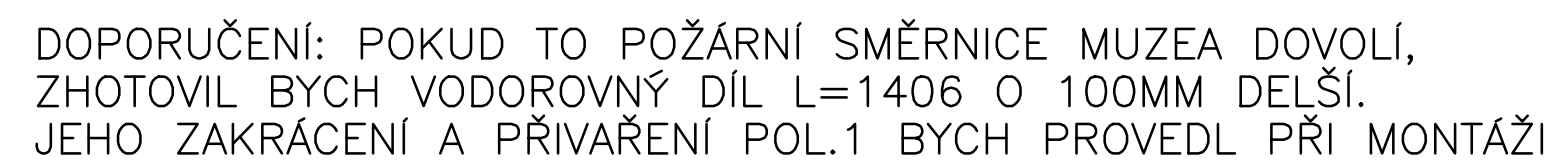
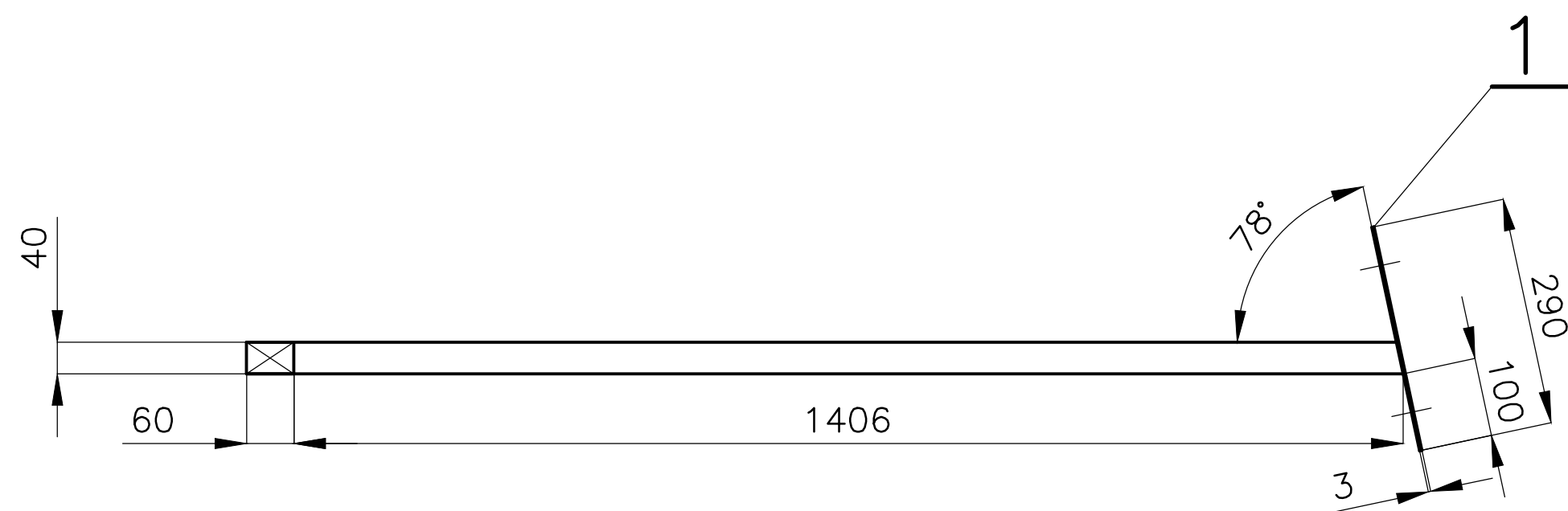

MATERIÁL: „JEKL,, OC. 60/40/3, PLECH OC. TL.3  
SVAŘENEC, SVARY ZAČISTIT.  
PÚ – NÁTĚR ZÁKLADOVOU BARVOU

POLOŽKA	ZHOTOVIL: Ing. PELANT Václav	MNOŽSTVÍ	1KS	MĚŘITKO	1:10	DATUM	12.5.2018	VYŠŠÍ SESTAVA	
640	AKCE MUZEUM — MOR. BUDĚJOVICE			OBSAH TYČ 2					P—140
								Č.v.	P—256

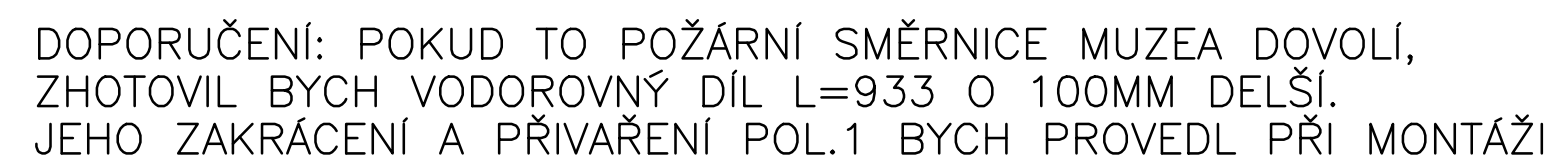
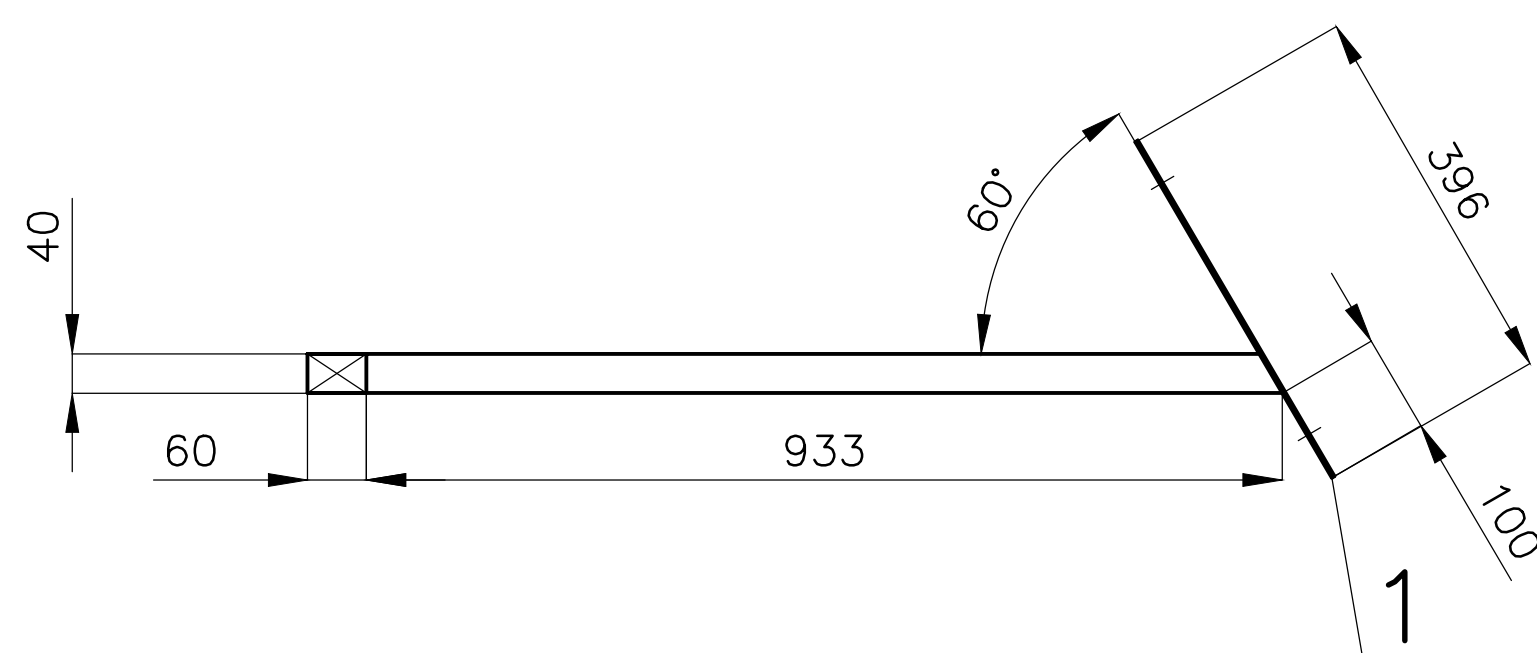

MATERIÁL: „JEKL,, OC. 60/40/3, PLECH OC. TL.3  
SVAŘENEC, SVARY ZAČISTIT.  
PÚ – NÁTĚR ZÁKLADOVOU BARVOU

					VYŠŠÍ SESTAVA				
POLOŽKA	ZHOTOVIL: Ing. PELANT Václav	MNOŽSTVÍ	1KS	MĚŘITKO		1:10	DATUM	12.5.2018	
640	AKCE MUZEUM — MOR. BUDĚJOVICE			OBSAH TYČ 3					P—140
								Č.v.	P—257

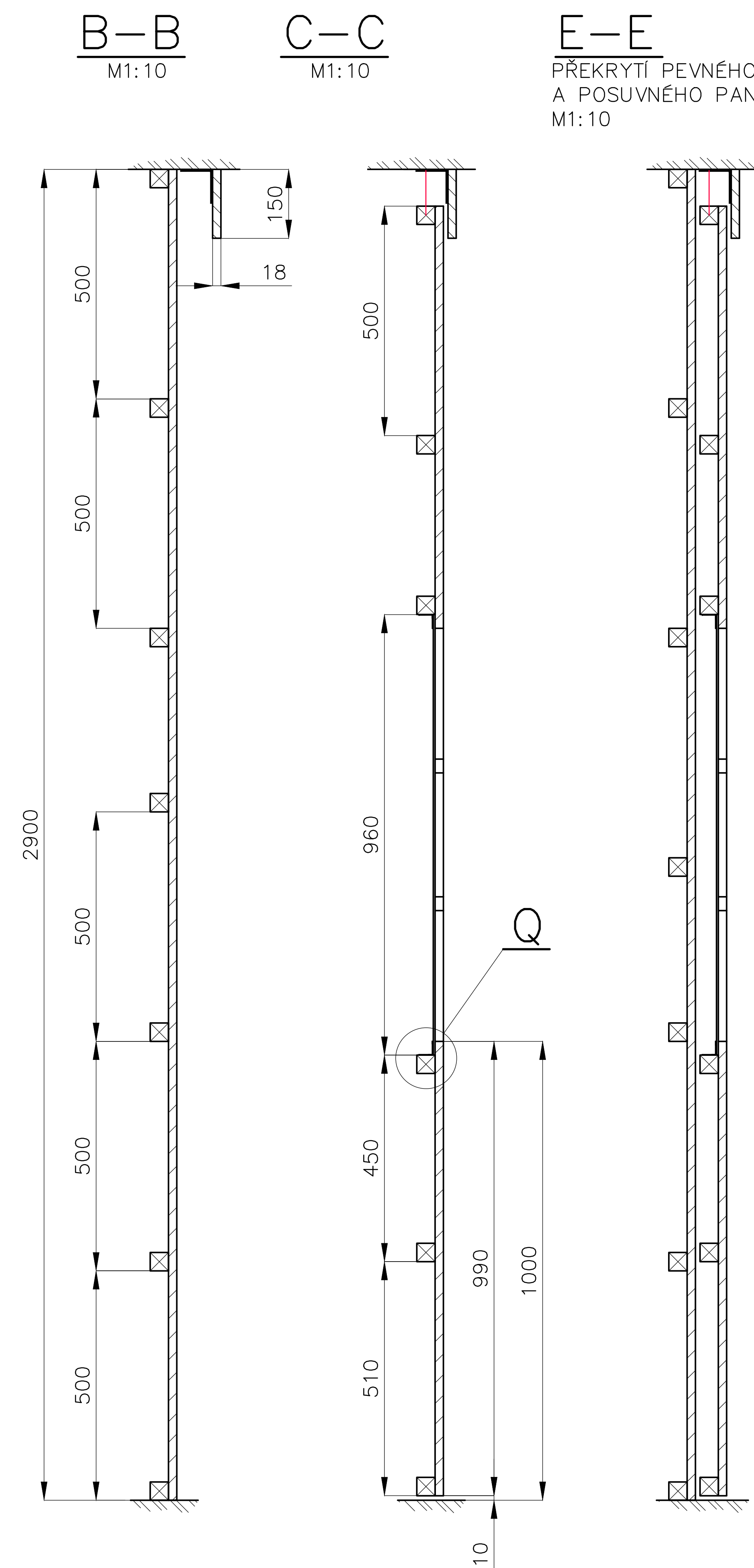
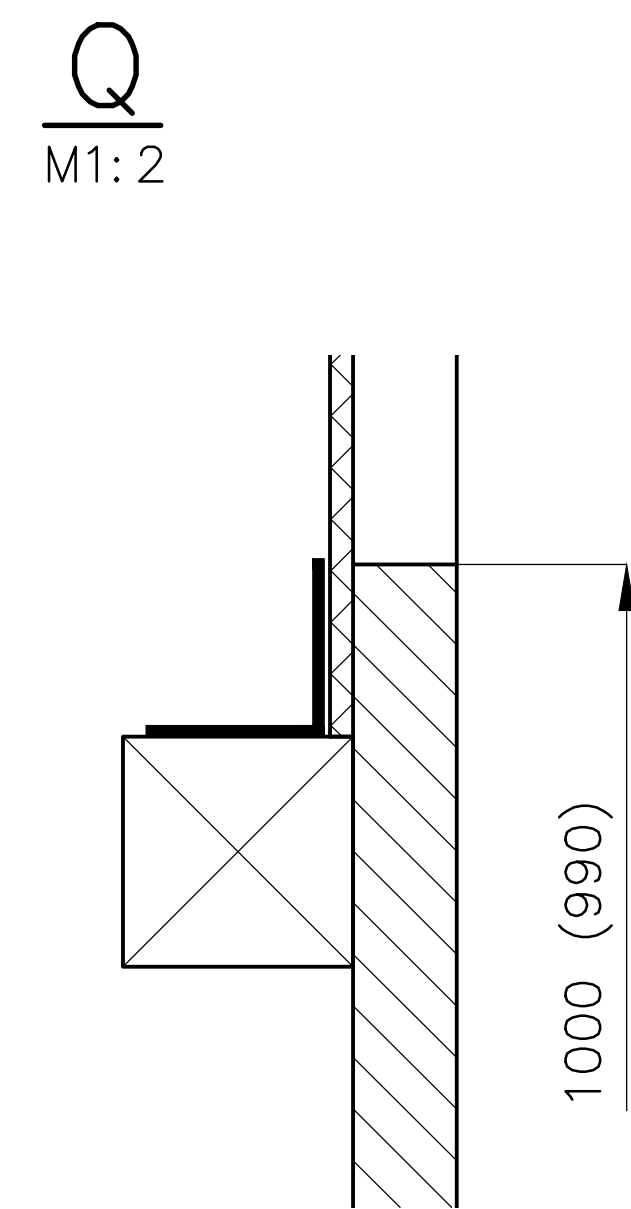
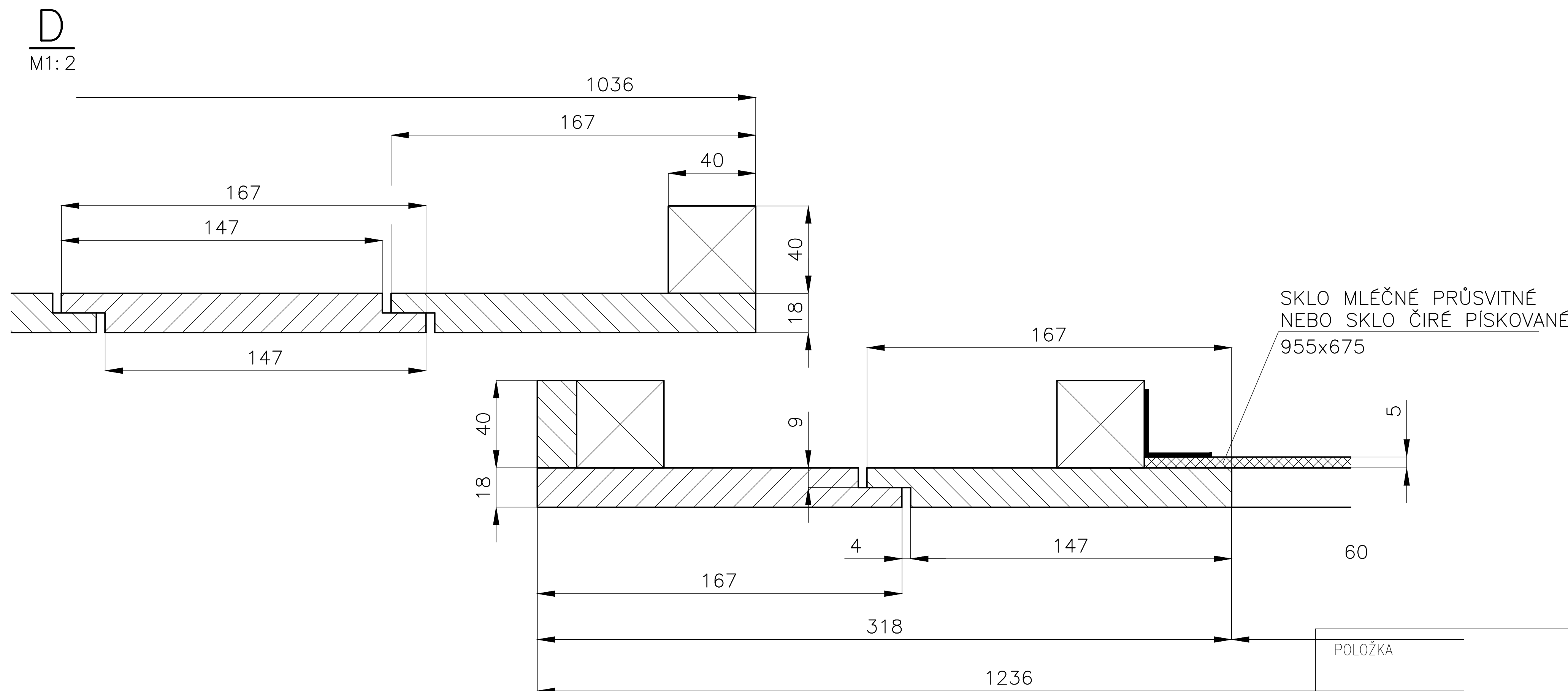
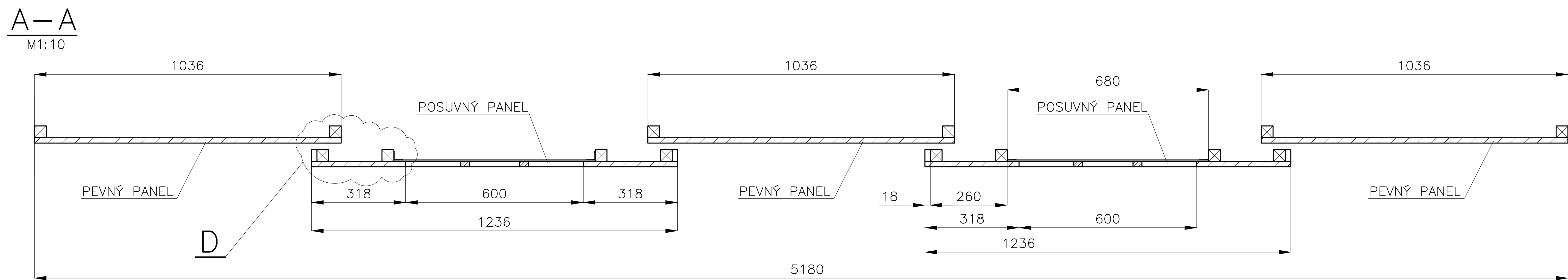
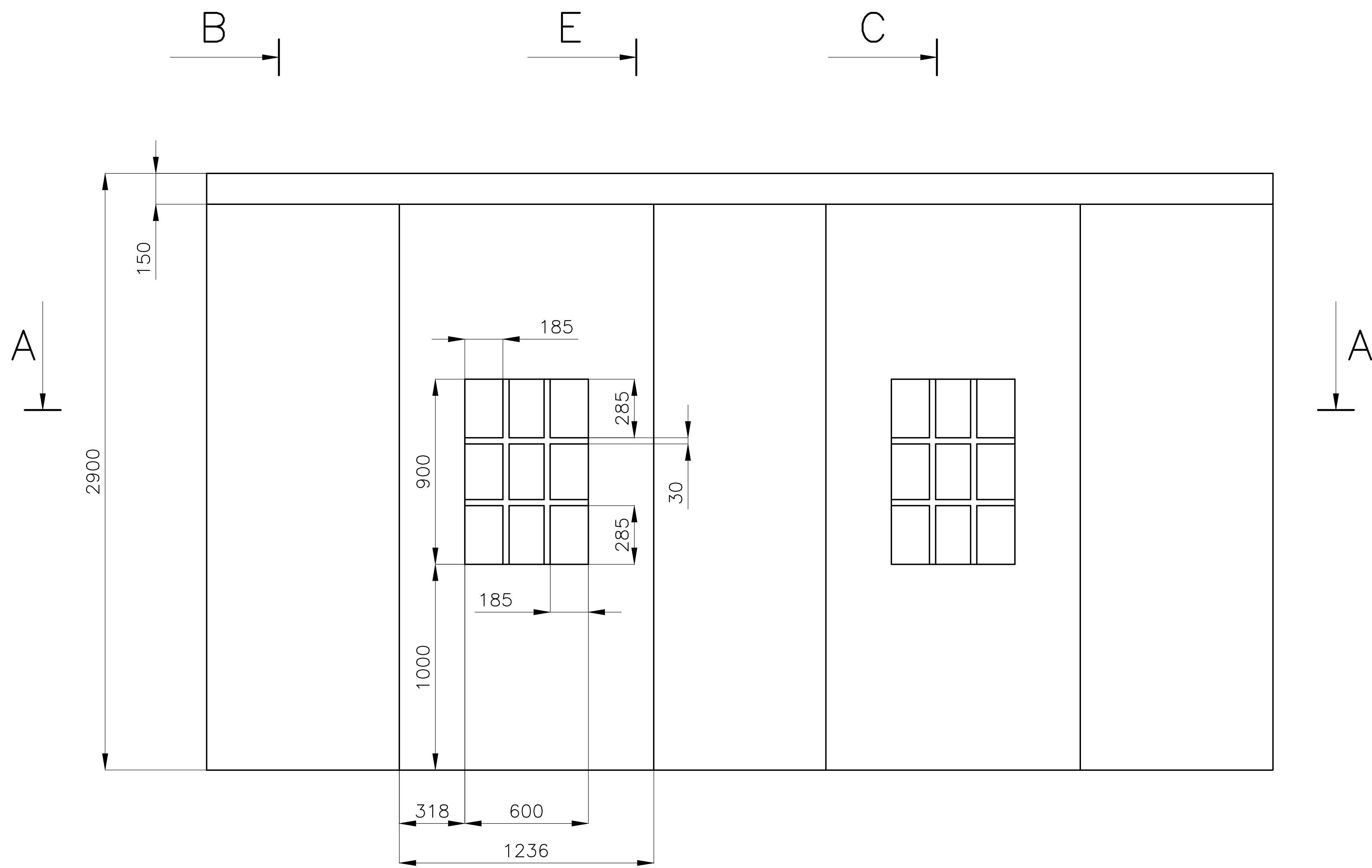

**POZOR:**  
HLAVNÍ ROZMĚRY = „V,, A „Š,, JSOU POUZE INFORMATIVNÍ.  
DOMĚŘIT PŘED ZAHÁJENÍM VÝROBY

MATERIÁL: HRANOL „SM,,40x40, ŘEZIVO „SM,, TL.18, SKLO TL.2 DLE POPISU.  
SKLO 2xTL.2 + 2 FOLIE „PVB,, TL.0.34 TABULE TEPELNĚ TVRZENÉ  
MŘÍŽKA SKLA – „SM,, PROFIL PŘIPEVNĚN K OPLÁSTĚNÍ (NENÍ PŘILEPENA KE SKLU).  
PÚ – MĚŘIT DLE DOHODY S ING.ARCH E.MACHOLÁNOVOU

POLOŽKA		ZHOTOVIL: Ing. PELANT Václav		MNOŽSTVÍ		1KS		MĚŘITKO		1:20		DATUM		7.5.2018		VYŠŠÍ SESTAVA			
641		AKCE		MUZEUM – MOR. BUDĚJOVICE				OBSAH		STĚNA POSUVNÁ								P–100	
																Č.v.		P–141	

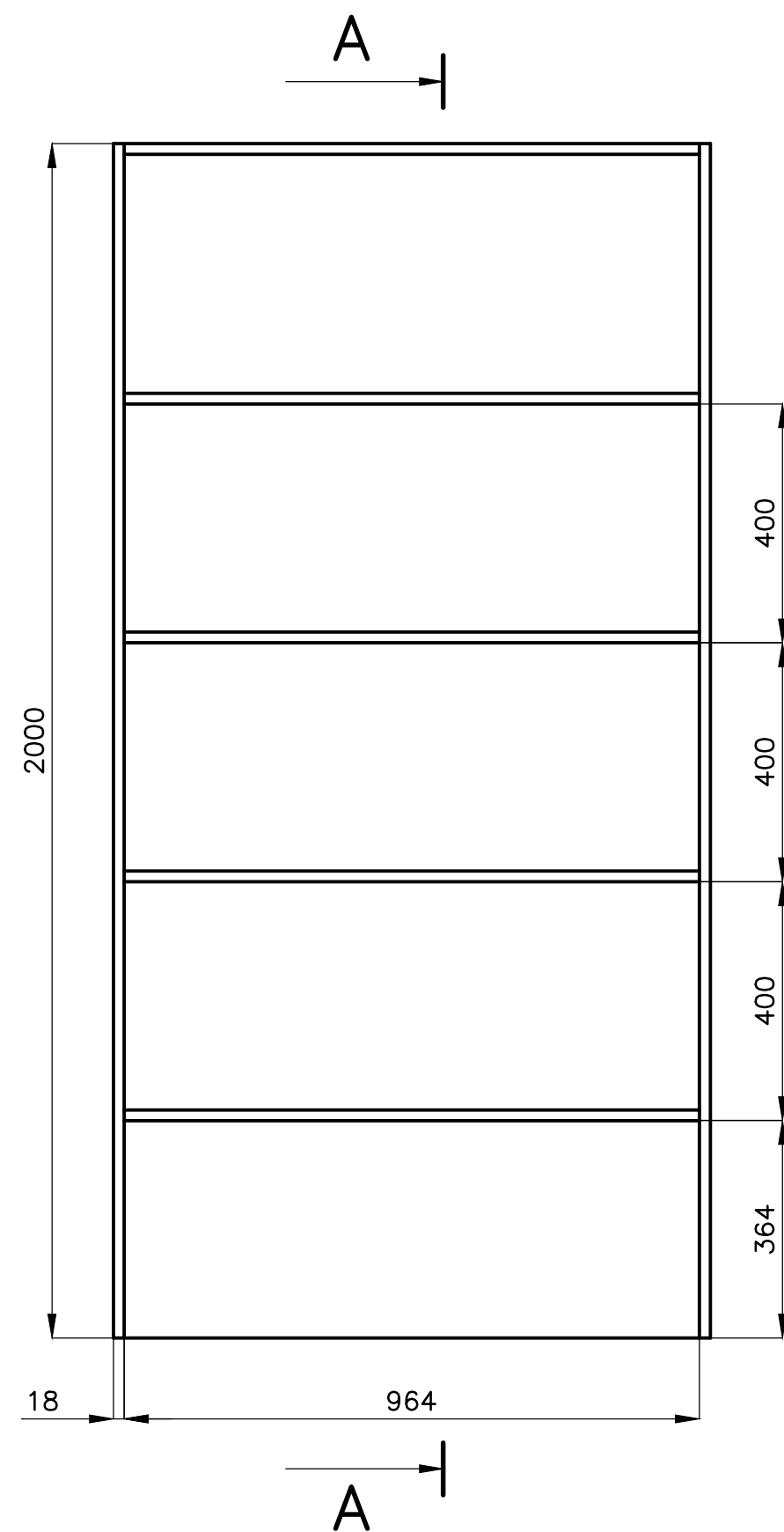

A-A

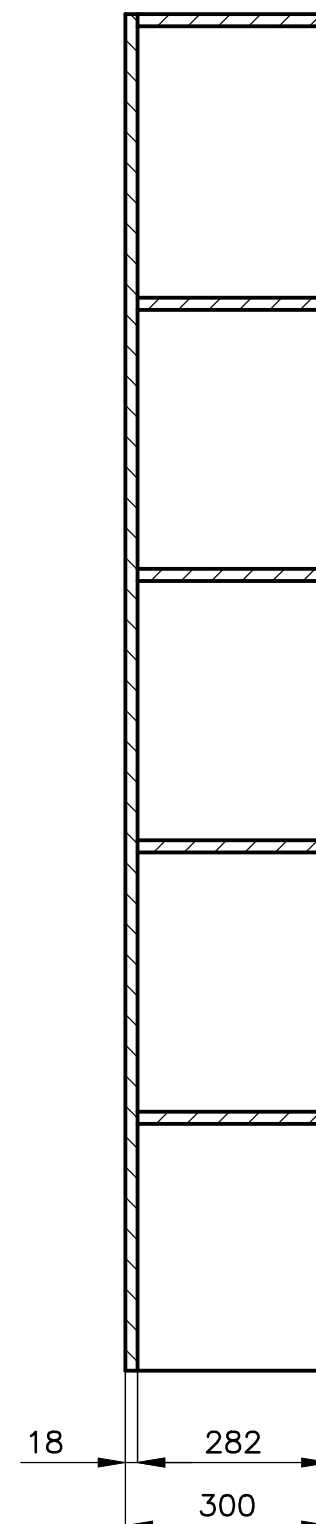

MATERIÁL: LAMINNO BÍLÉ TL.18  
HRANY KRÝT HRANÍČÍ „ABS,, PÁSKOU TL.2

					VYŠŠÍ SESTAVA	
POLOŽKA	ZHOTOVIL: Ing. PELANT Václav	MNOŽSTVÍ 1KS	MĚŘÍTKO 1:10	DATUM 5.2.2018		
642	AKCE MUZEUM — MOR. BUDĚJOVICE		OBSAH REGÁL POLICOVÝ			P—100
					Č.v.	P—142



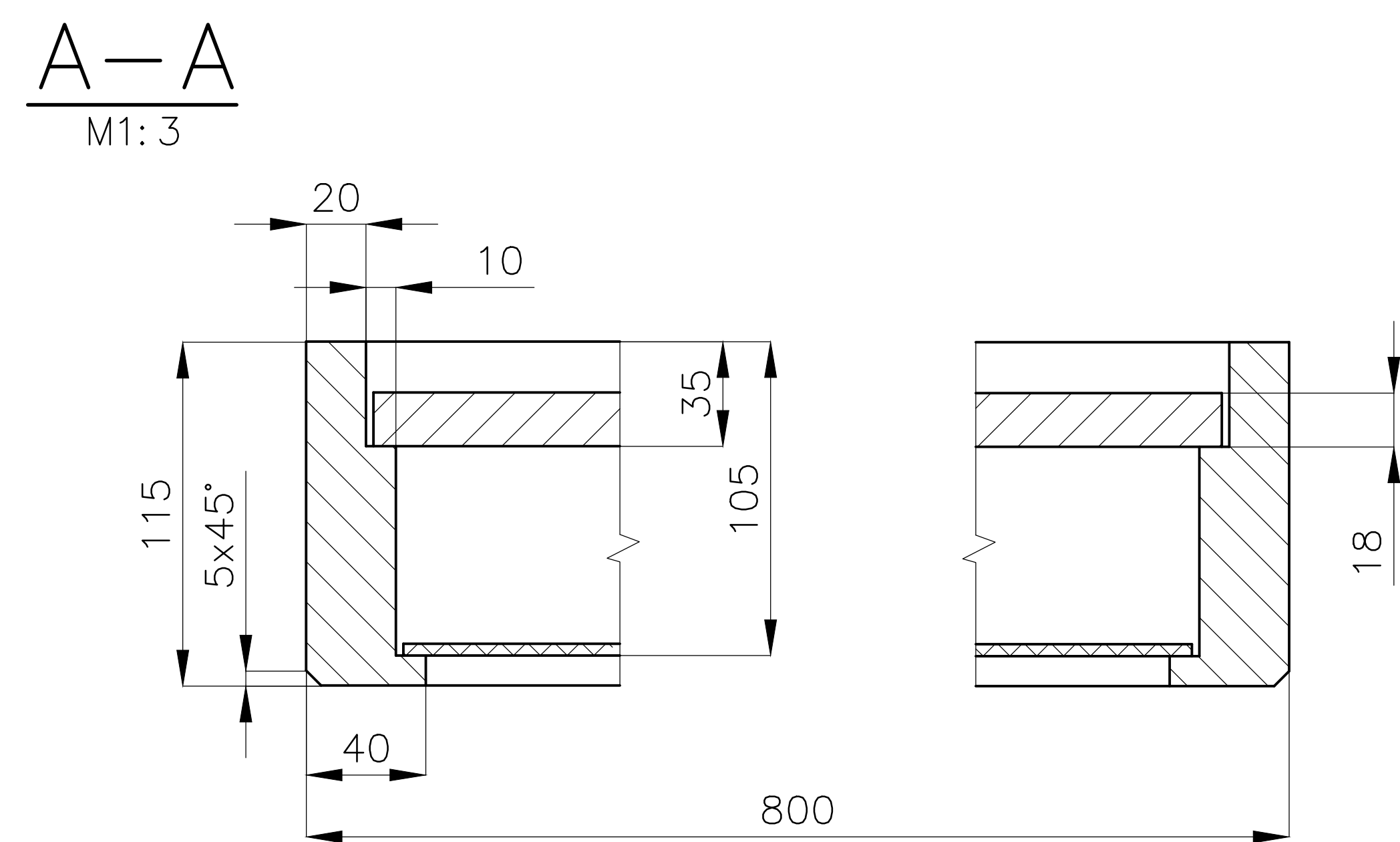
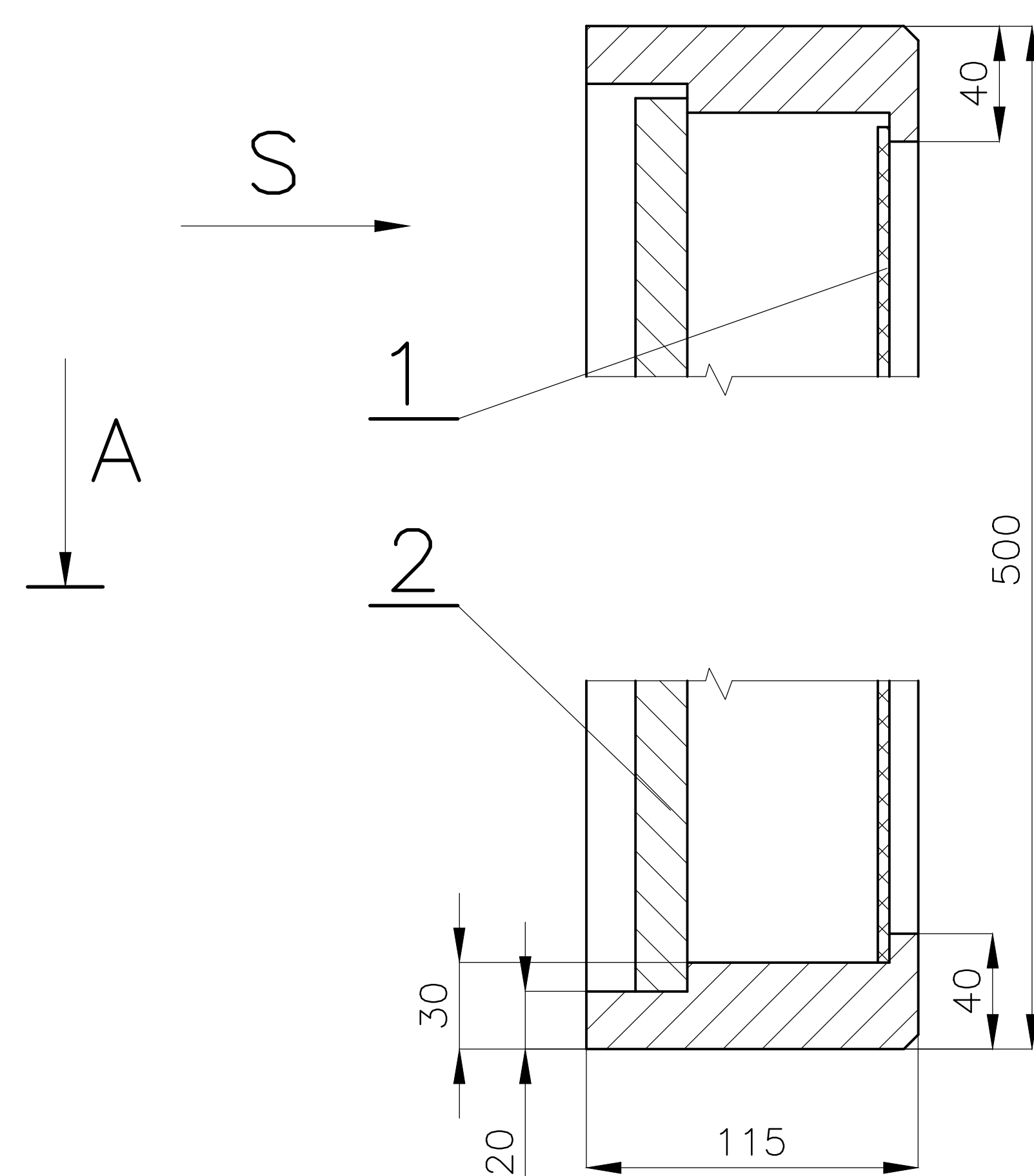
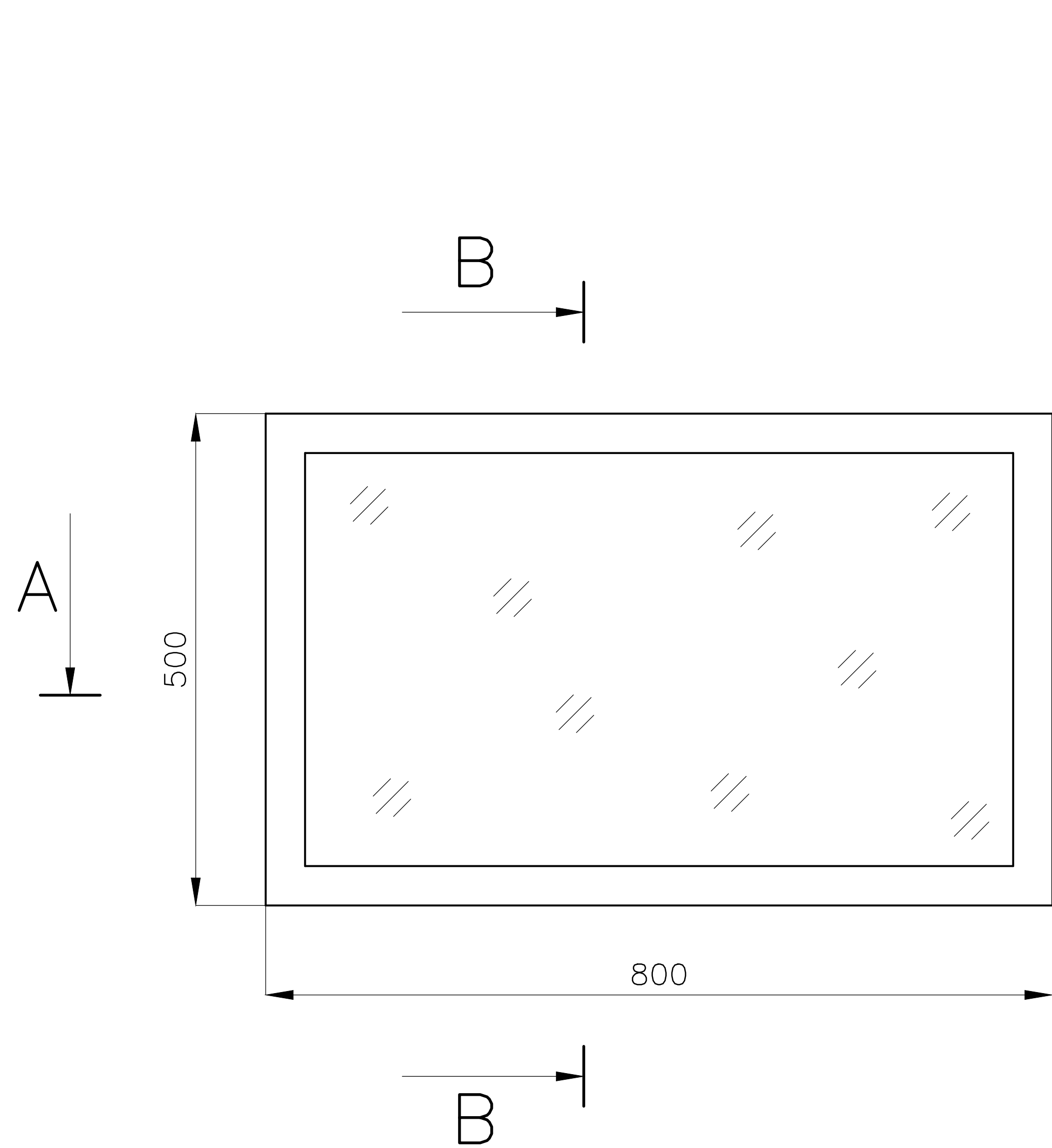

S  
POUZE RÁM BEZ POL.1 + 2

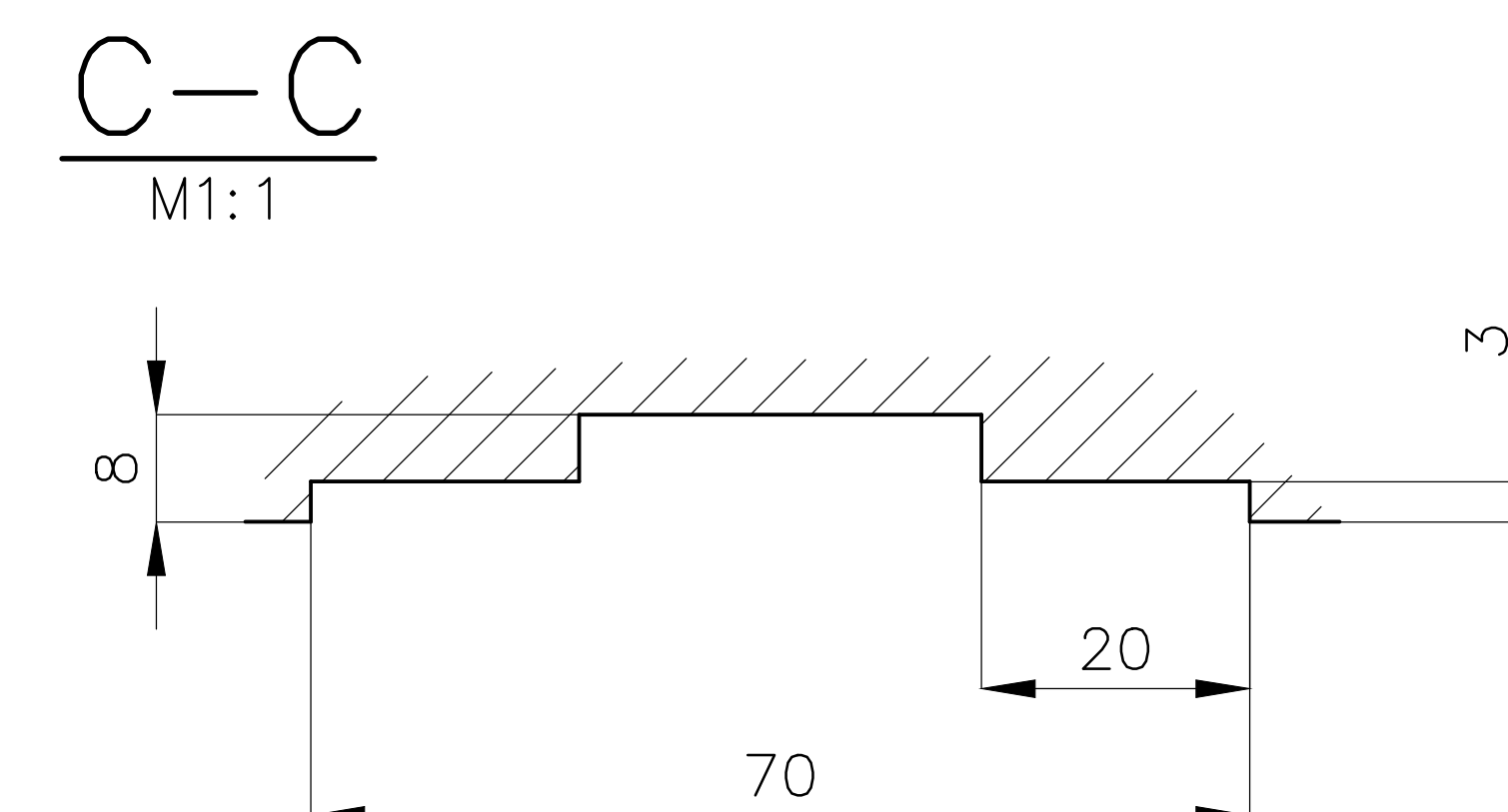
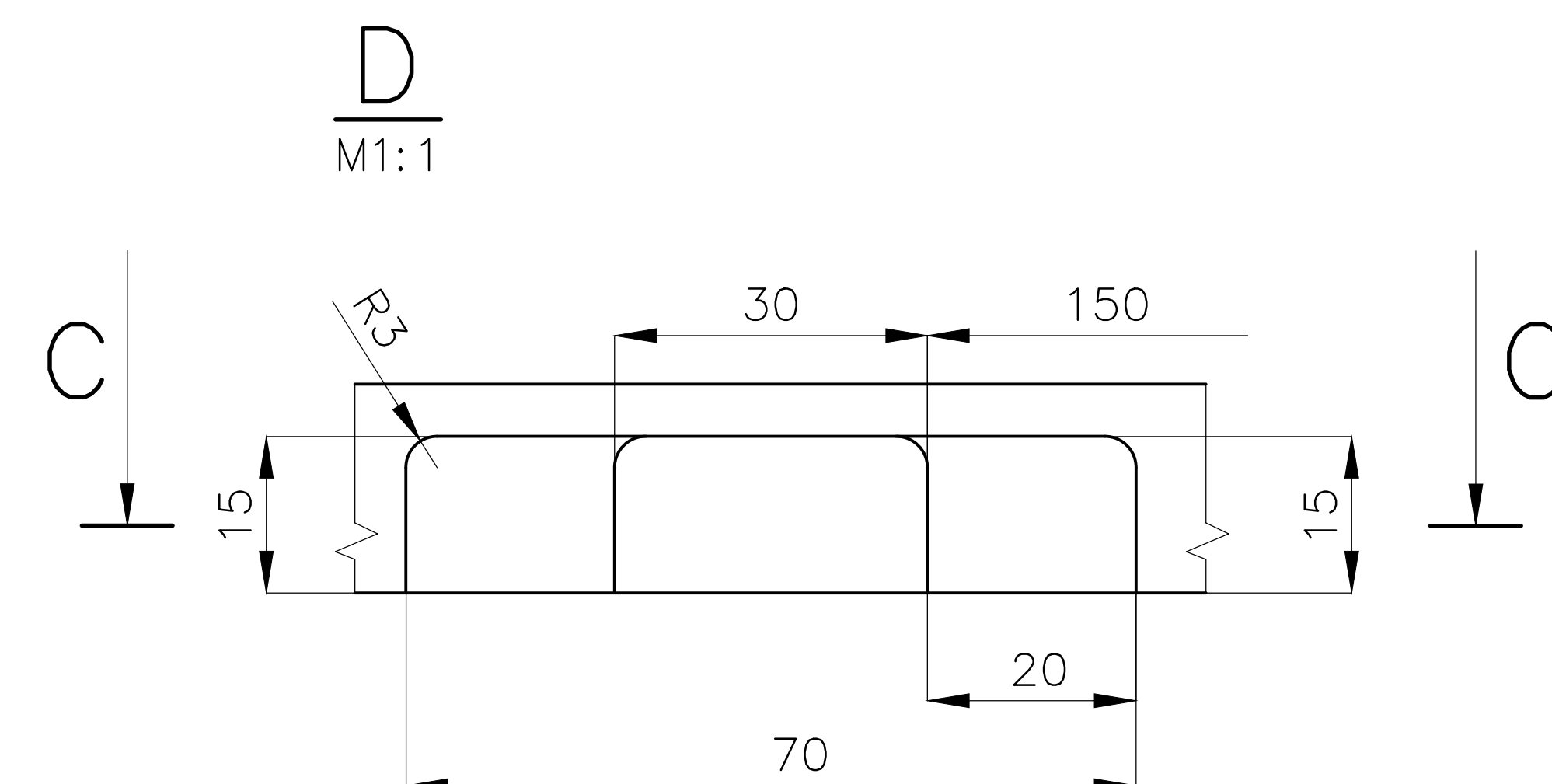
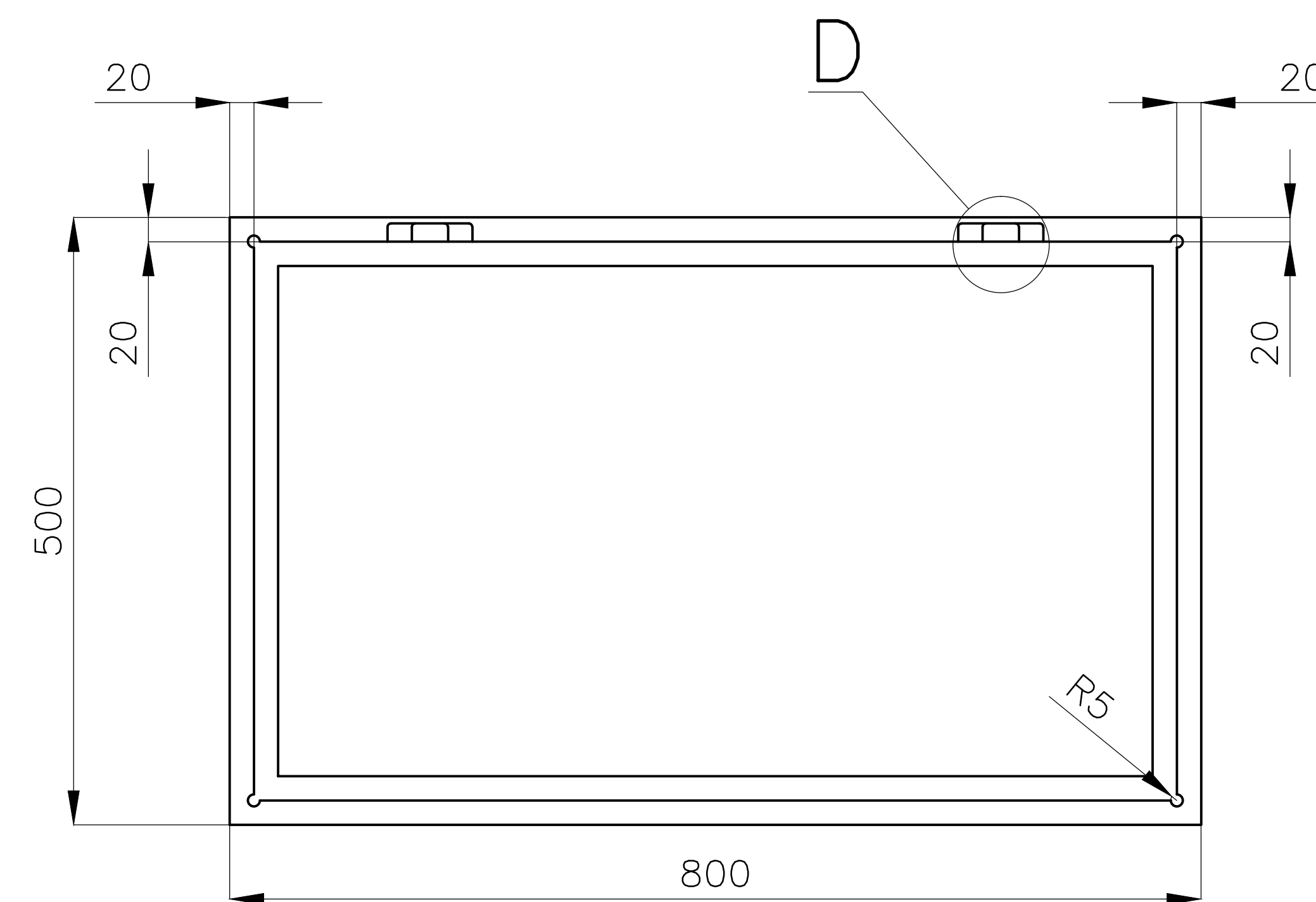

D  
MONTÁŽNÍ SCHEMA  
M1:1

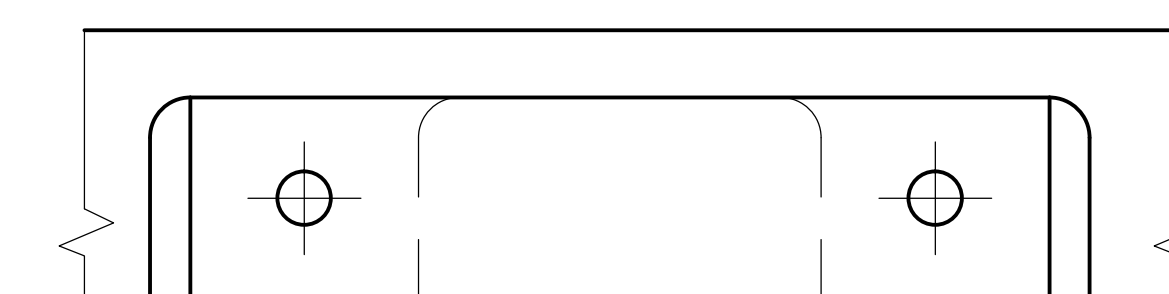

3  
M1:1 - PLECH OC.

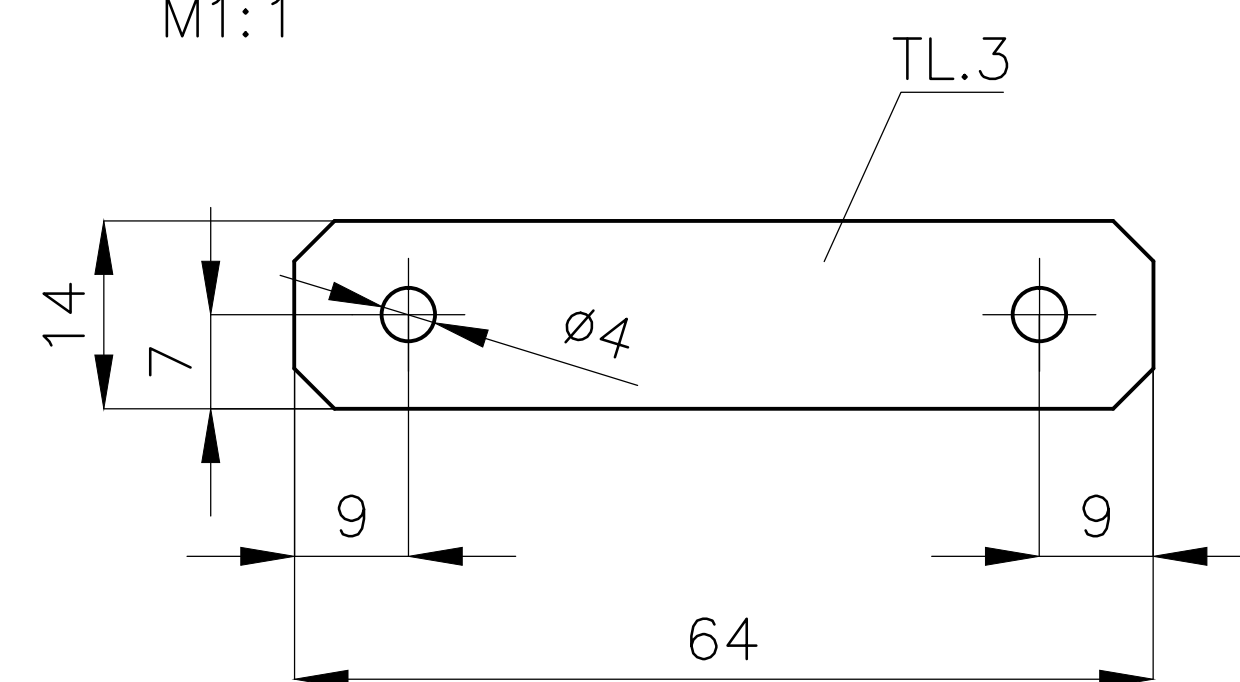

C-C  
MONTÁŽNÍ SCHEMA  
M1:1

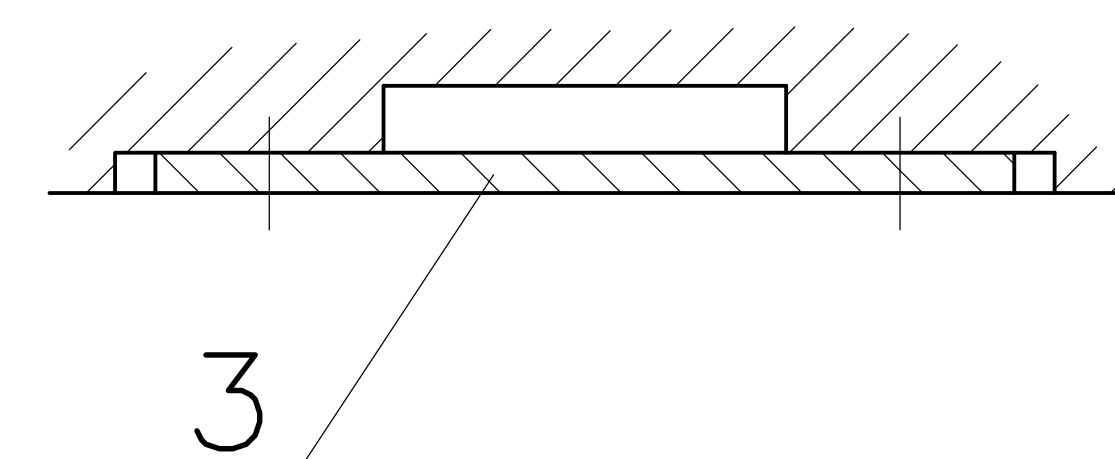

- 1 - SKLO VITRINY TL.4, MATERIÁL: SKLO ČIRÉ TL.2  
BEZPEČNOSTNÍ SKLO 2x2 SPOJENÉ NA „CONEX,,  
ROZMĚR: 735x435
- 2 - DESKA VITRINY, MATERIÁL: POLYSTYREN TL. CCA 16, NÁRAZOVÝ POLYSTYREN TL.1  
POLYSTYREN TL.15 OBOUSTRANNĚ OPLÁSTĚNÝ NÁRAZOVÝM POLYSTYRENEM  
ROZMĚR: 755x455

MATERIÁL: POLOŽKY DLE POPISU, HRANOL „KVH,, 120/50, PLECH OC. TL.3  
SKLO A DESKU VITRINY PŘIPEVNIT K TĚLESU VITRINY POMOCÍ SKLENÁŘSKÝCH  
TROJÚHELNÍKŮ.  
PŮ - RÁM MOŘEN DLE DOHODY S ING.ARCH E.MACHOLÁNOVOU

POLOŽKA	ZHOTOVIL: Ing. PELANT Václav	MNOŽSTVÍ	1KS	MĚŘÍTKO	1:7	DATUM	4.5.2018	VYŠŠÍ SESTAVA	P-100
645a	AKCE MUZEUM – MOR.BUDĚJOVICE	OBSAH VITRINA STĚNOVÁ						Č.v. P-145	

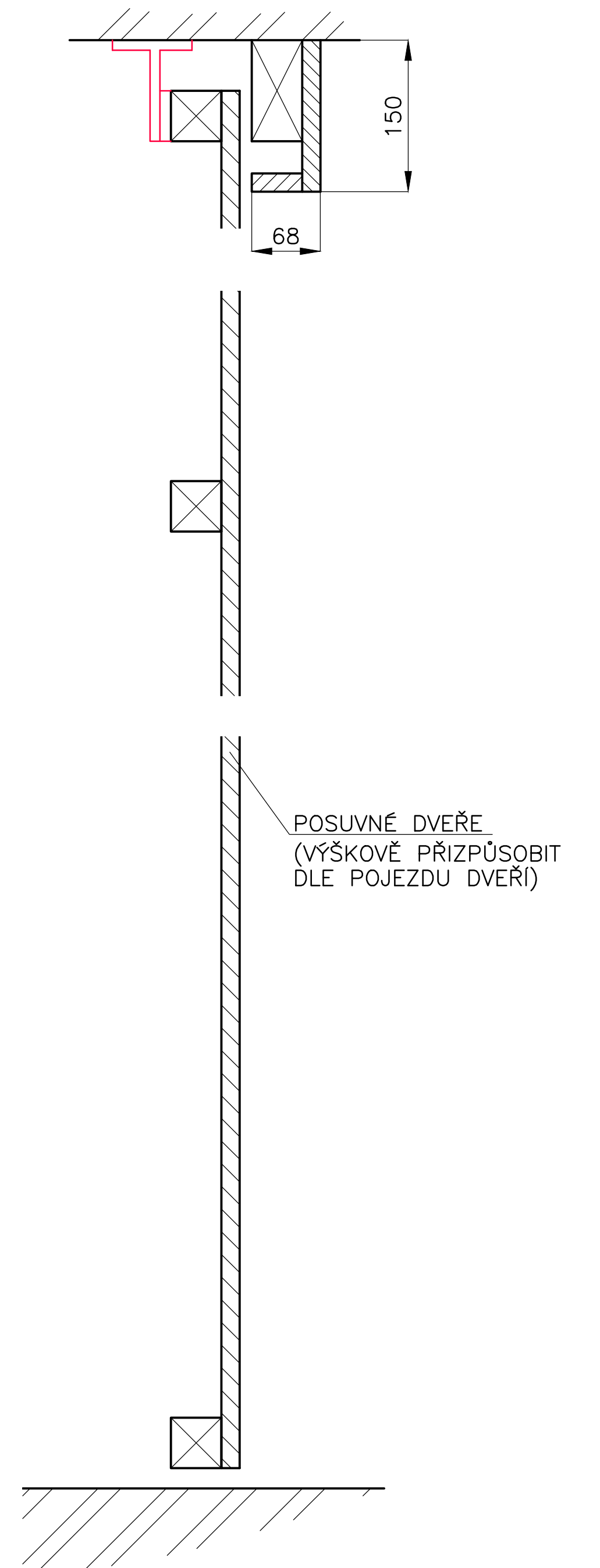
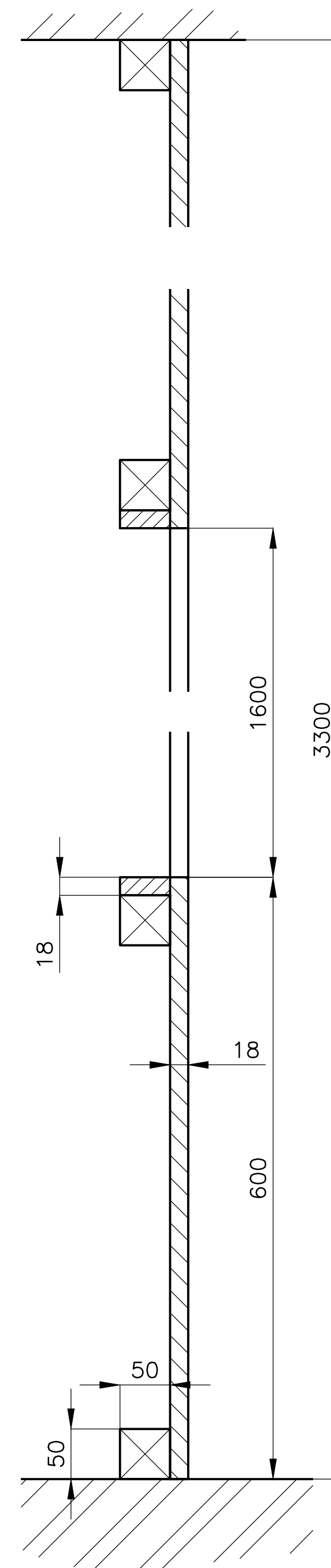
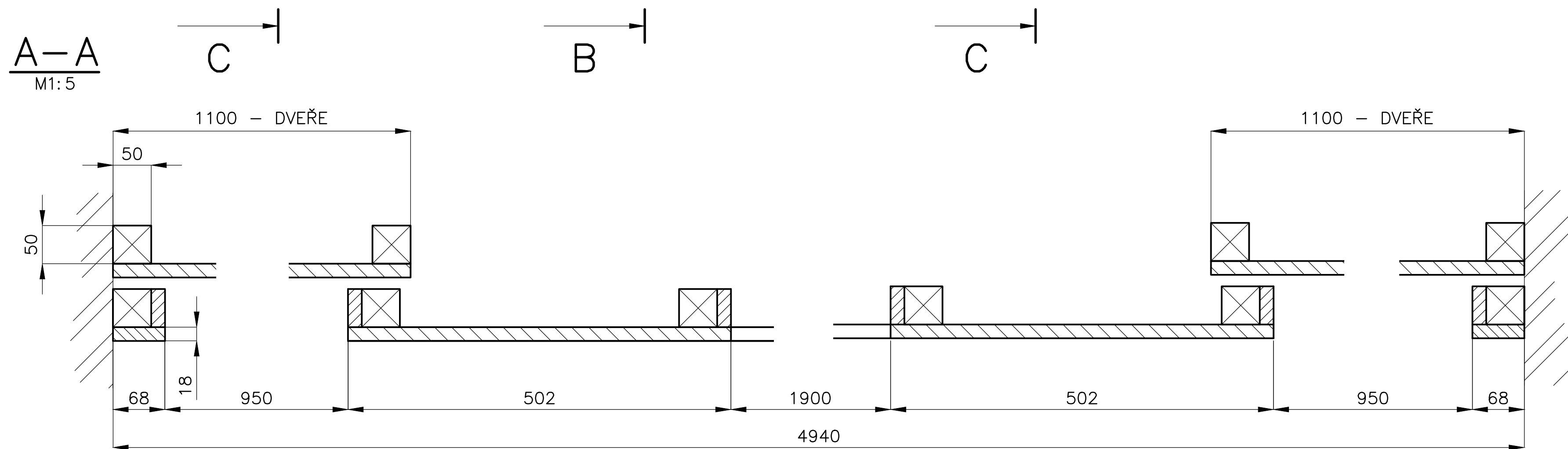

POLOŽKA	ZHOTOVIL: Ing. PELANT Věclav	MNOŽSTVÍ	1KS	MĚŘÍTKO	1:20	DATUM	6.5.2018	VYŠŠÍ SESTAVA	
646	AKCE MUZEUM – MOR. BUDĚJOVICE			OBSAH OBKLAD					P–100
								Č.v.	P–146



PŮDORYS PODIA  
M1:25

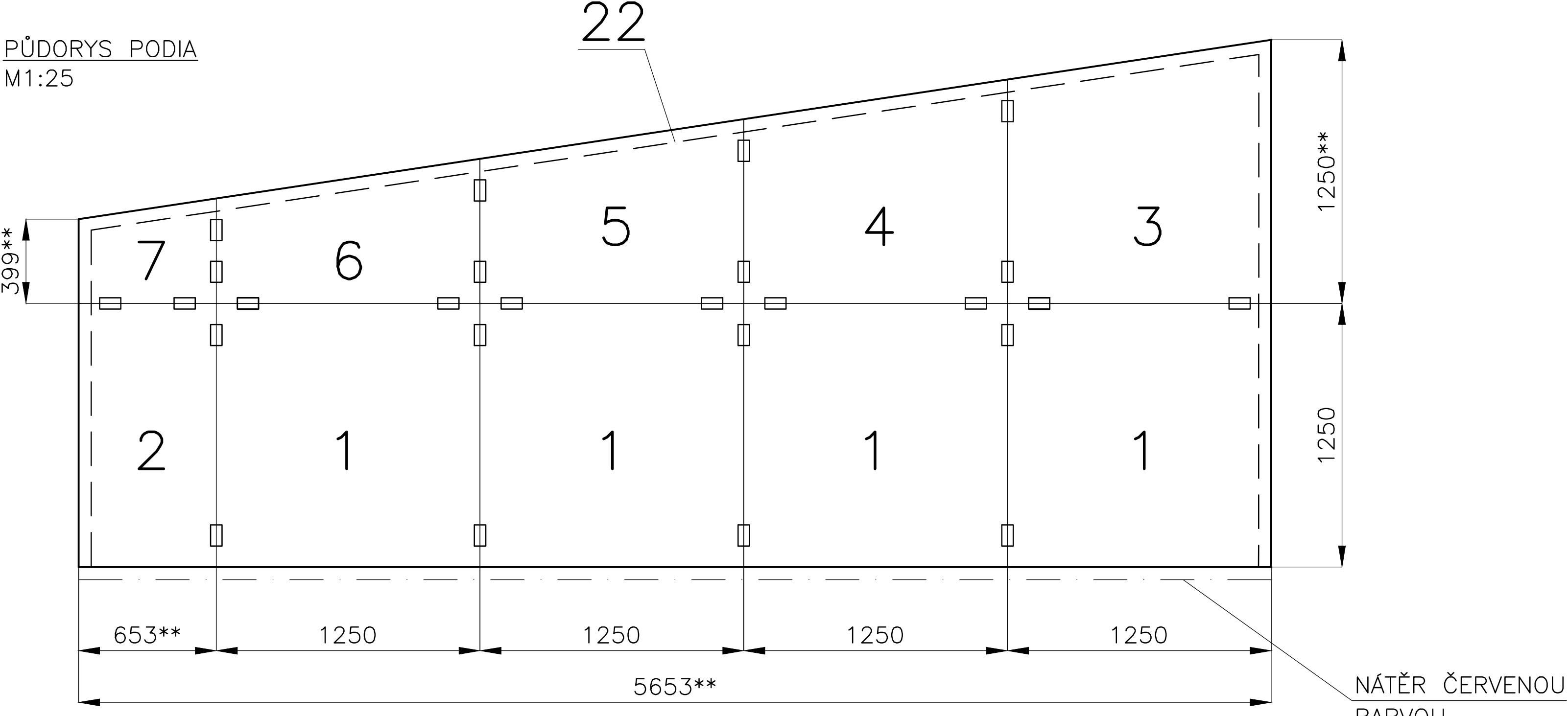

1  
M1:15

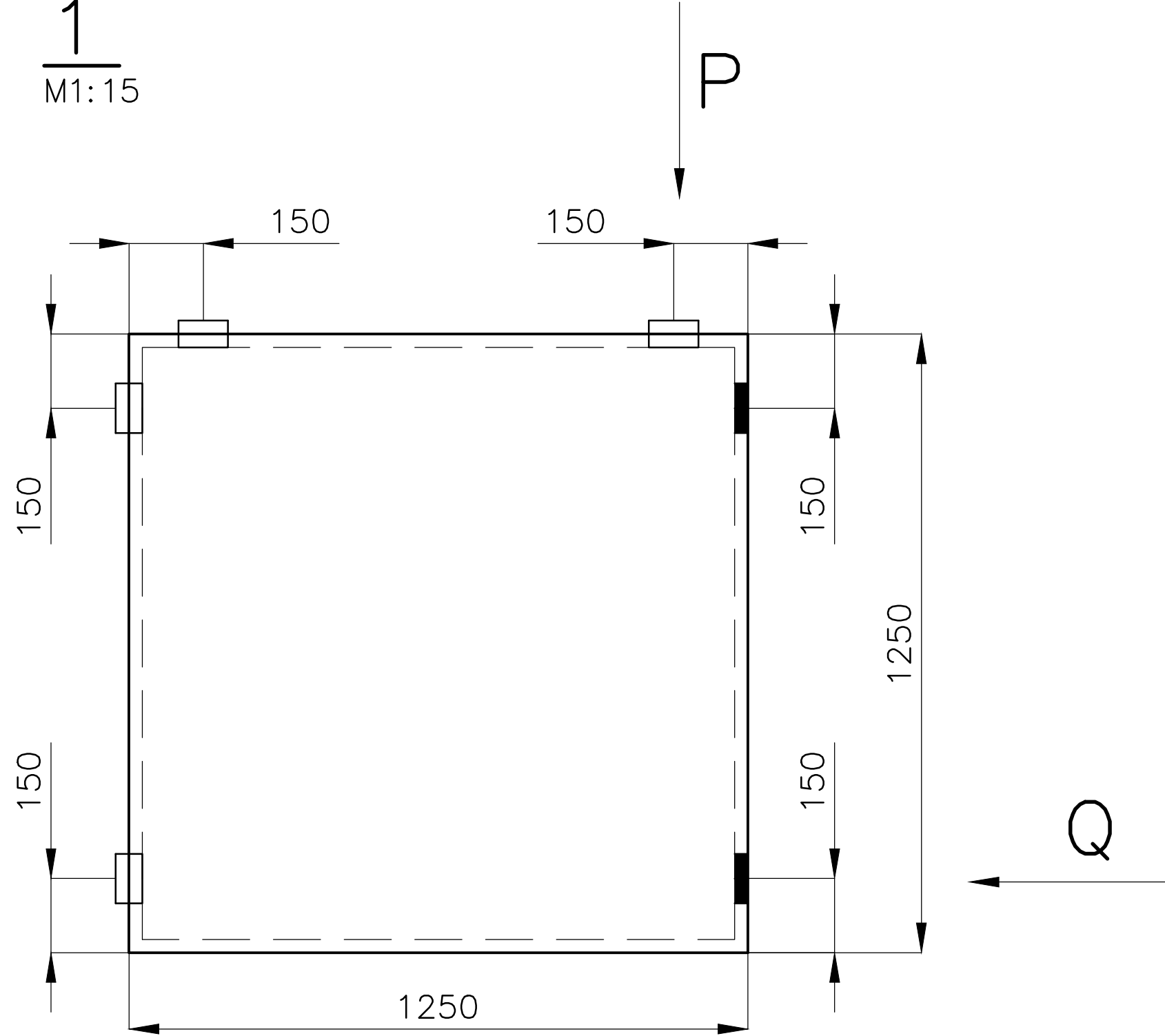

2  
M1:15

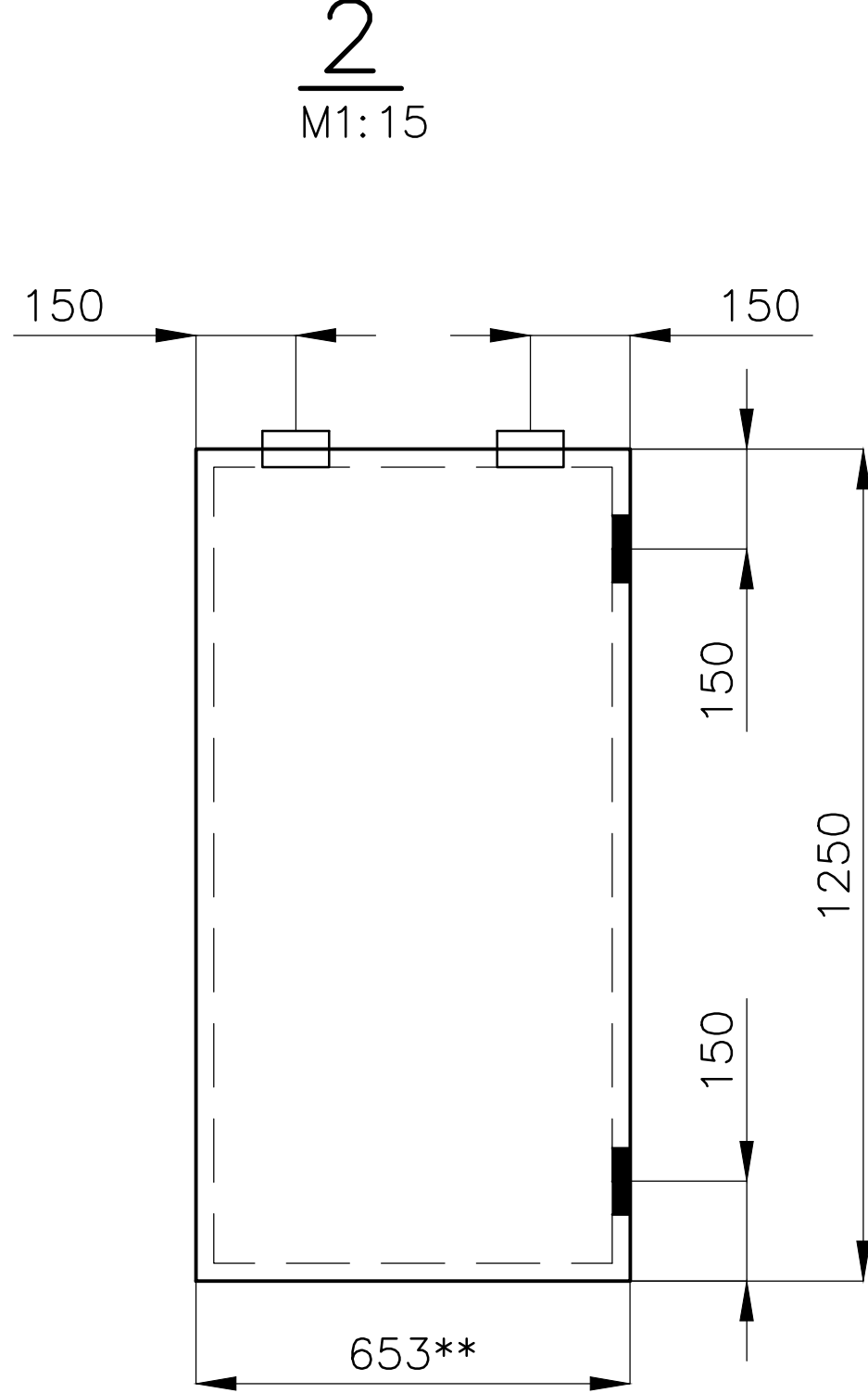

3  
M1:15

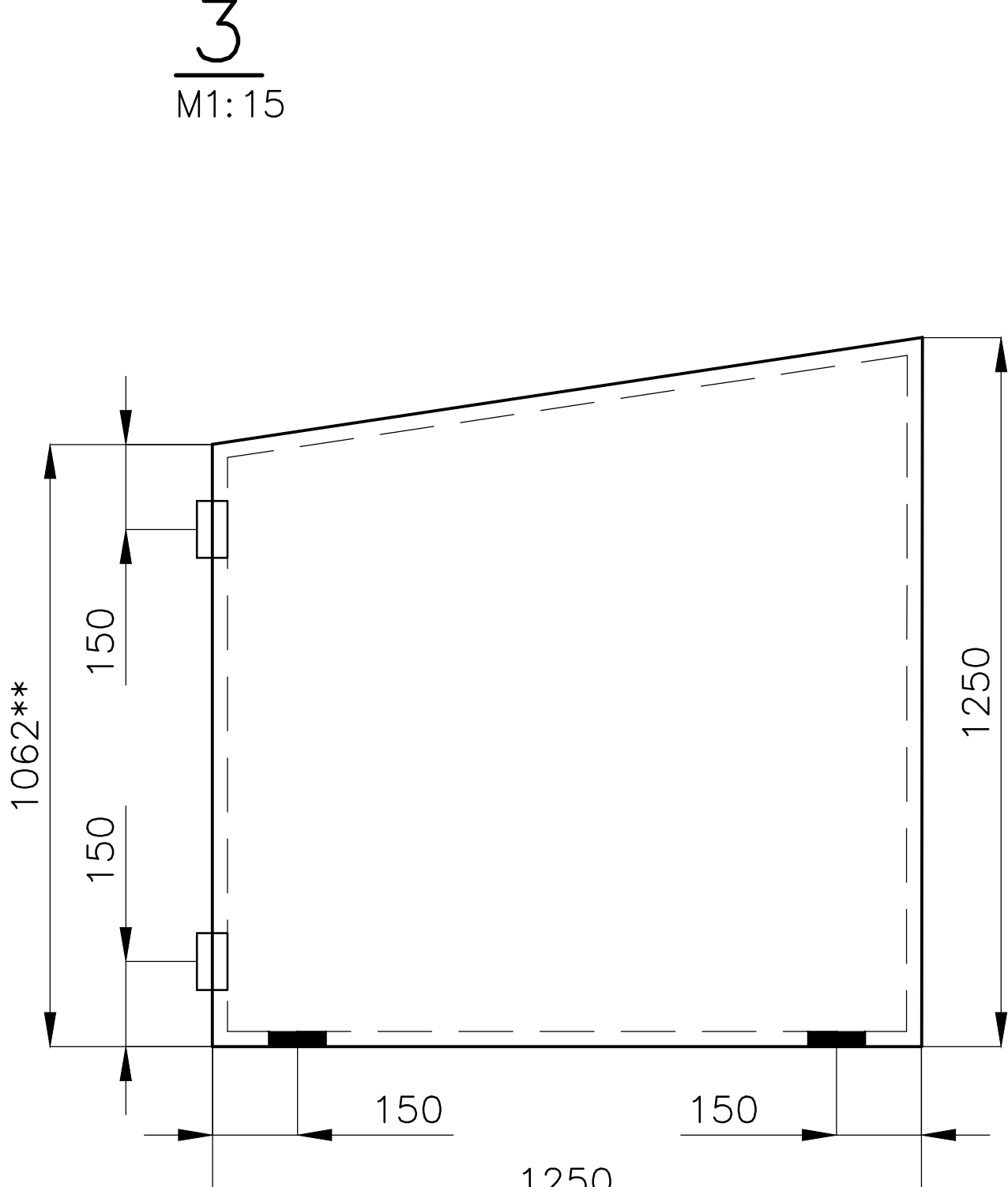

PŮDORYS UMÍSTĚNÍ PODIA  
M1:200

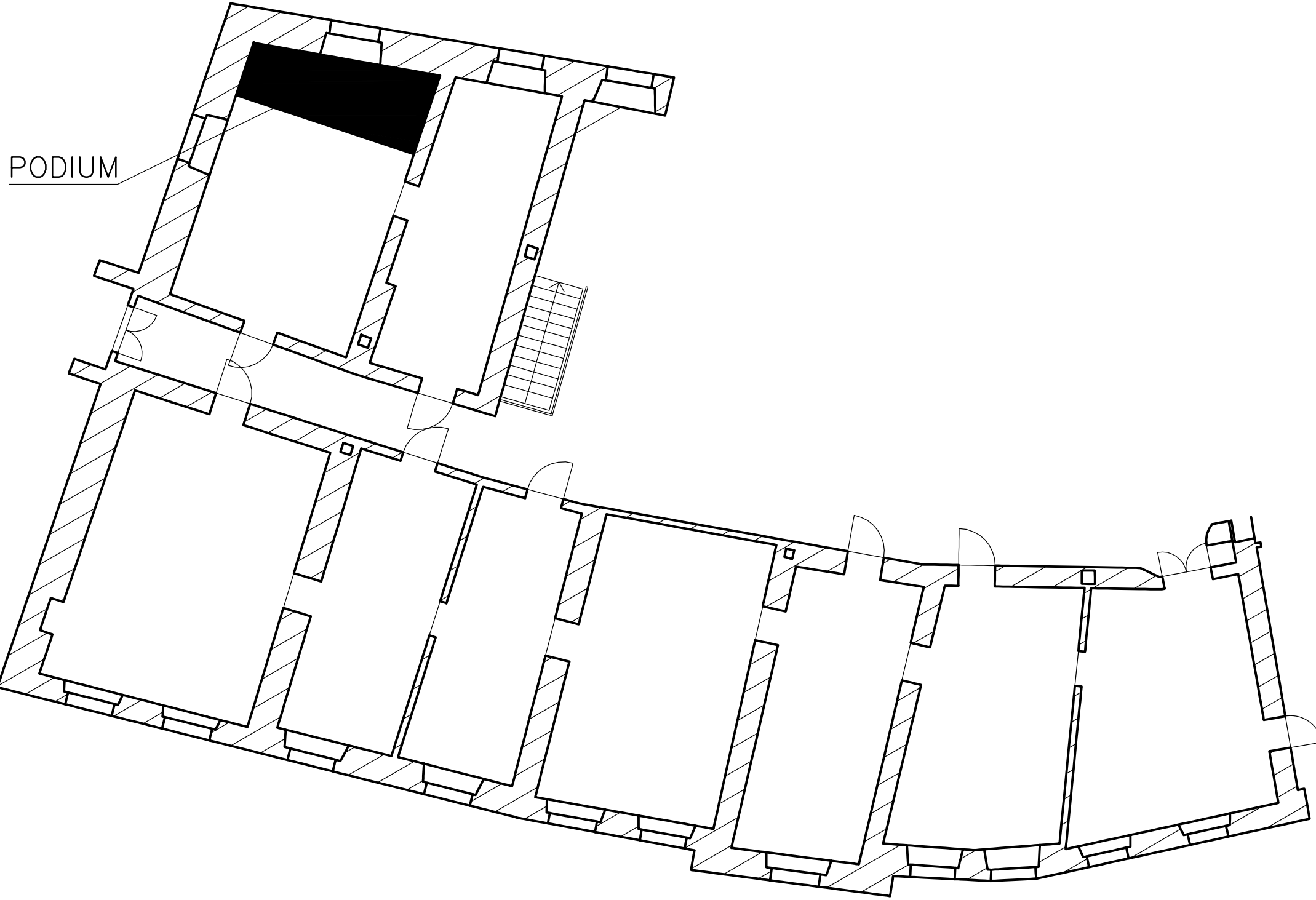

4  
M1:15

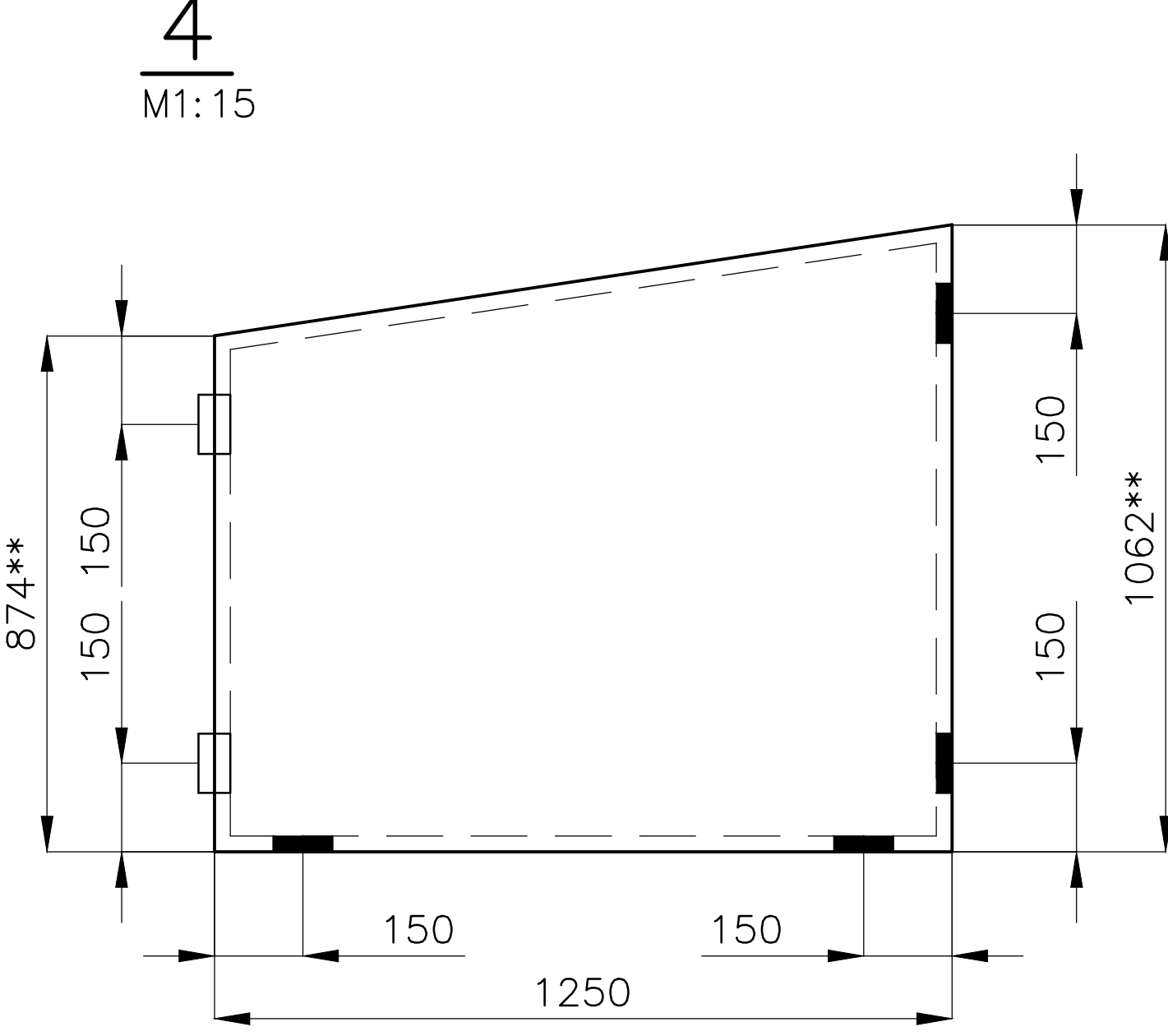

5  
M1:15

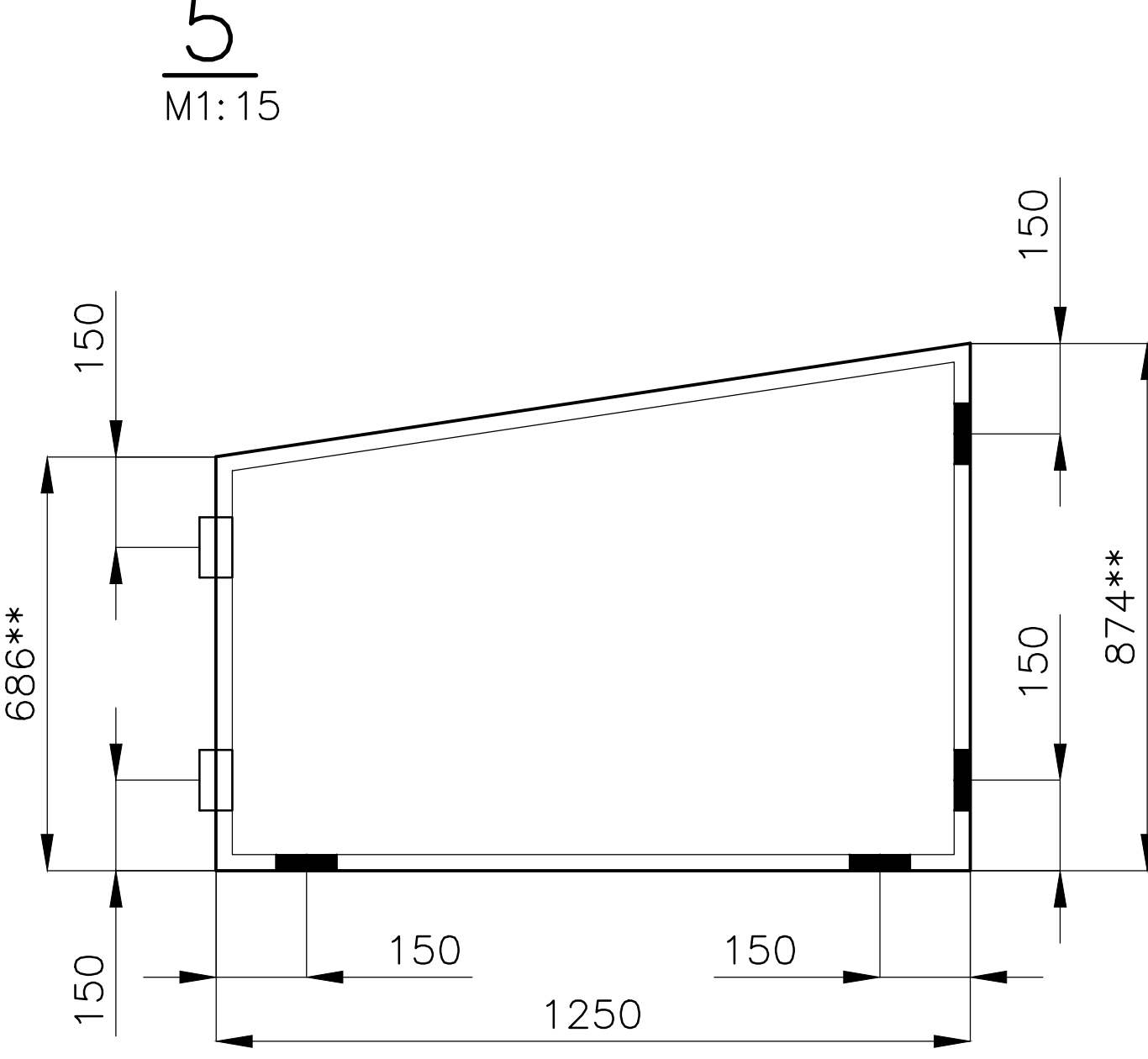

6  
M1:15

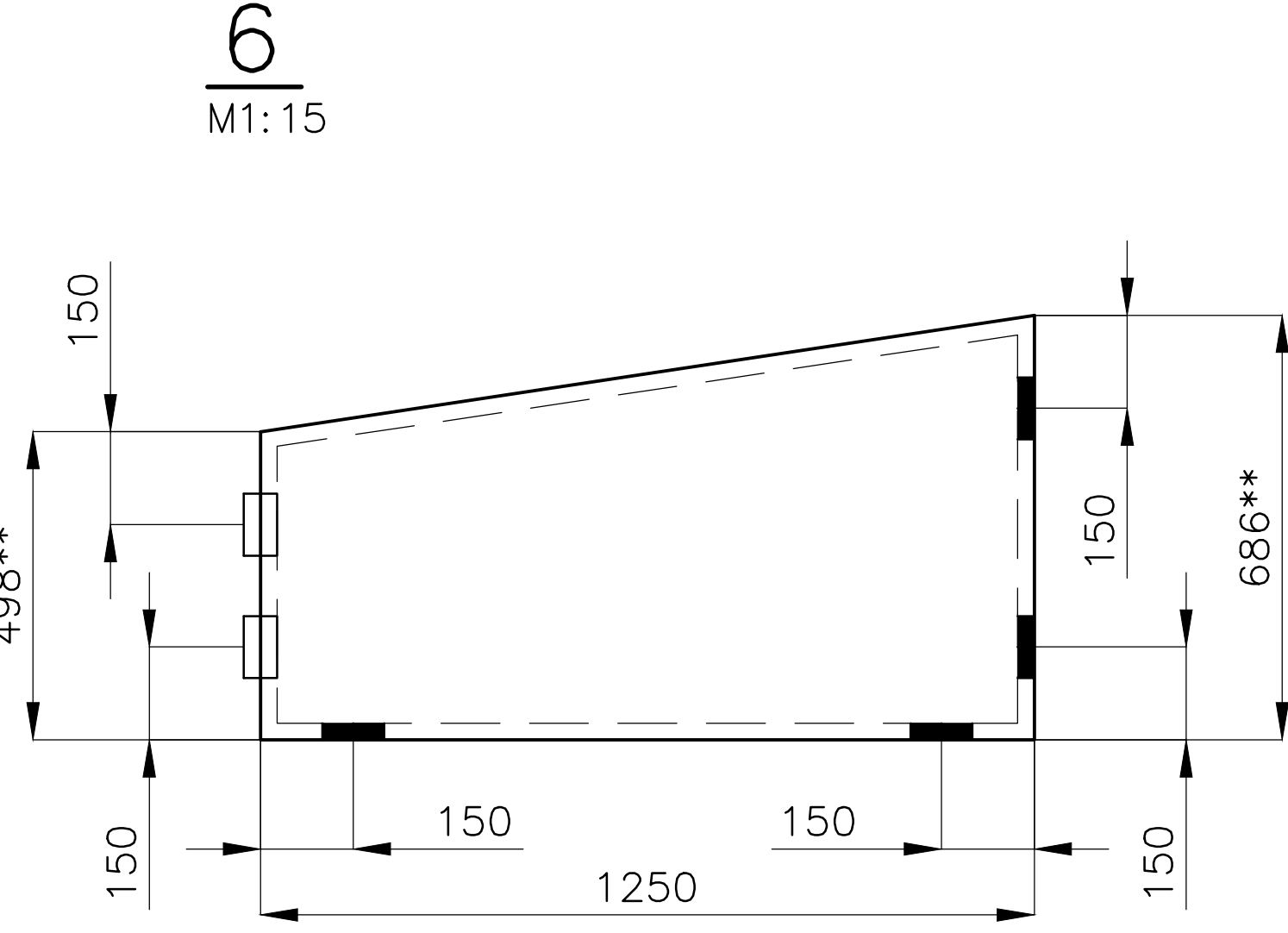

7  
M1:15

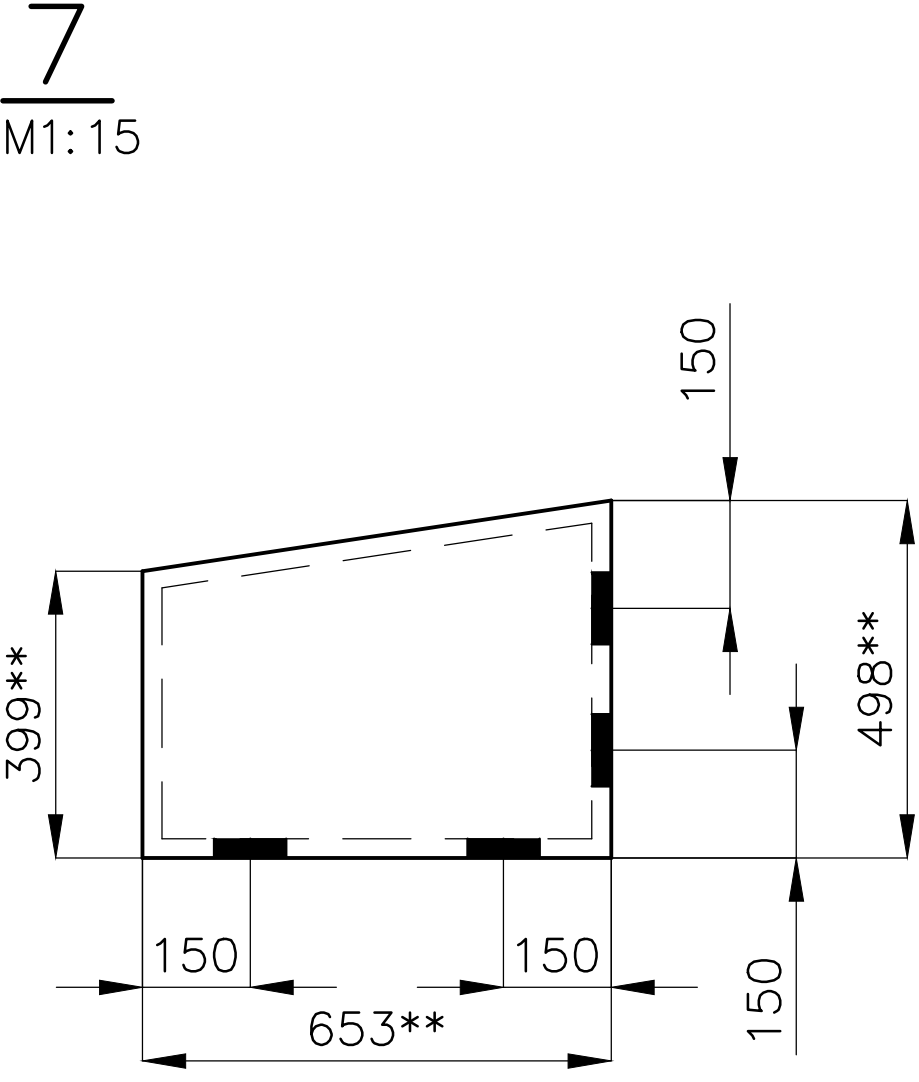

P  
M1:3

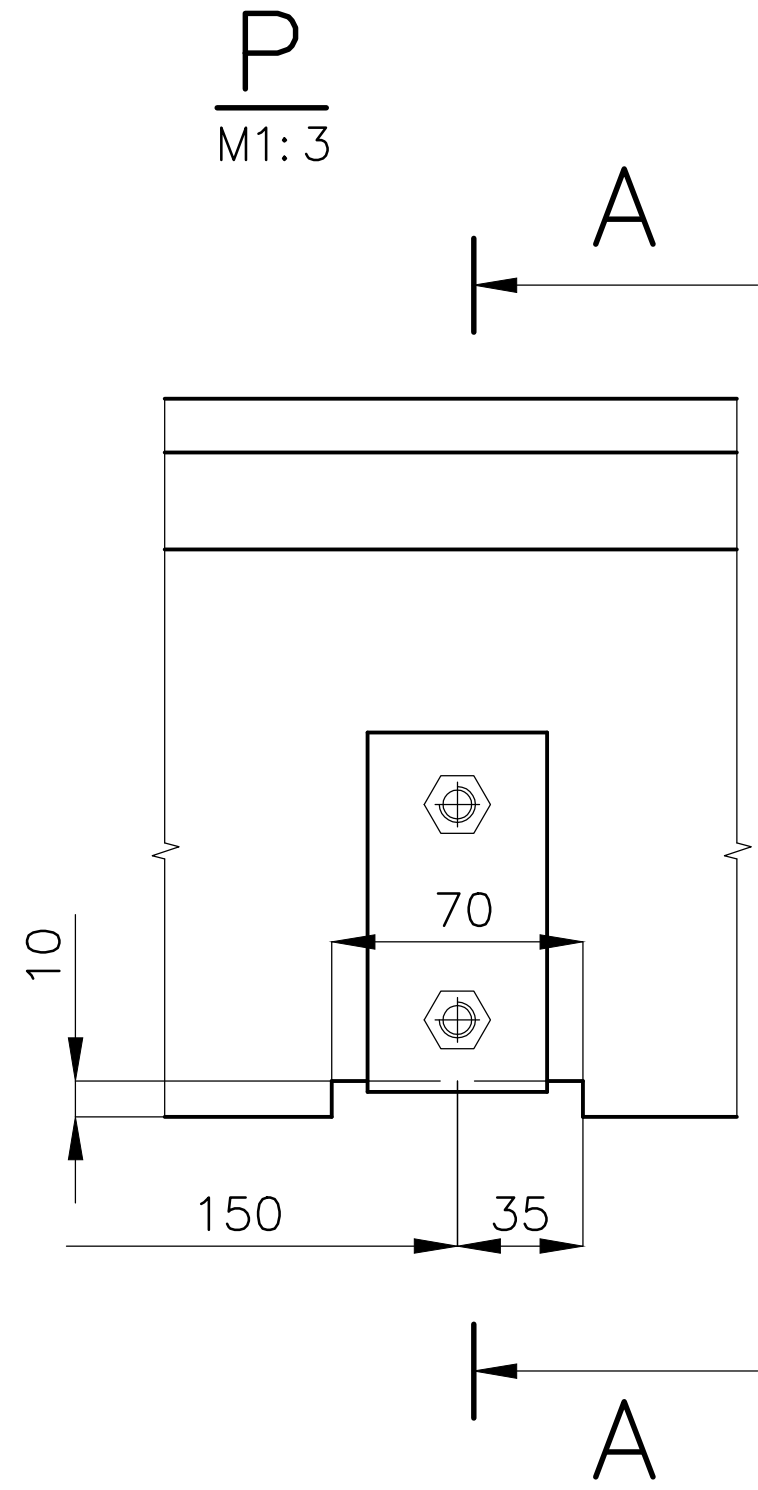

A—A  
M1:3

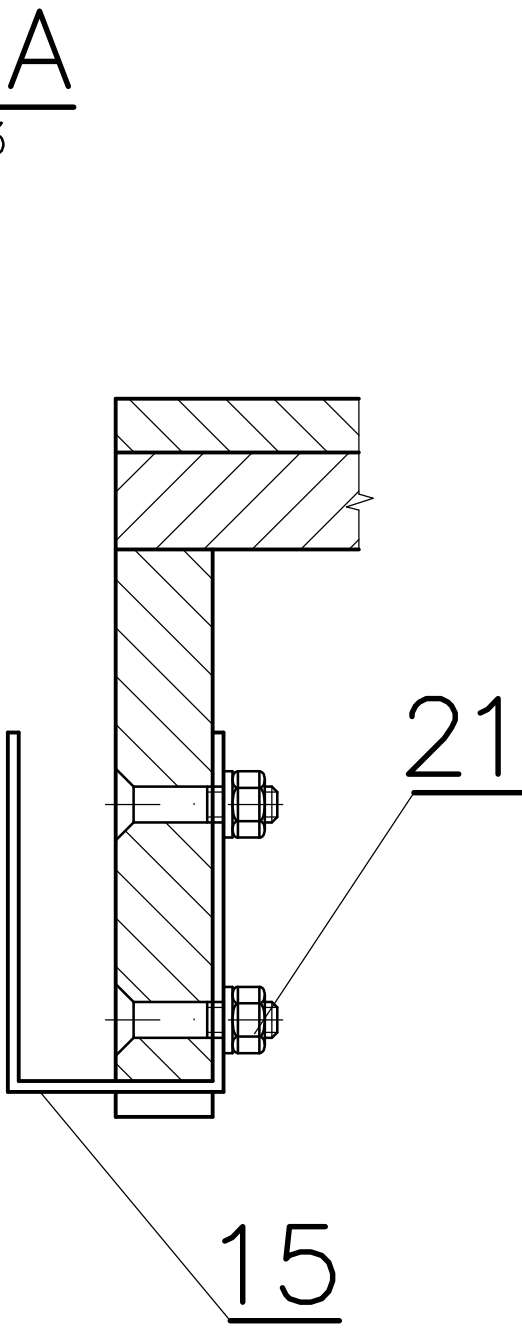

Q  
M1:3

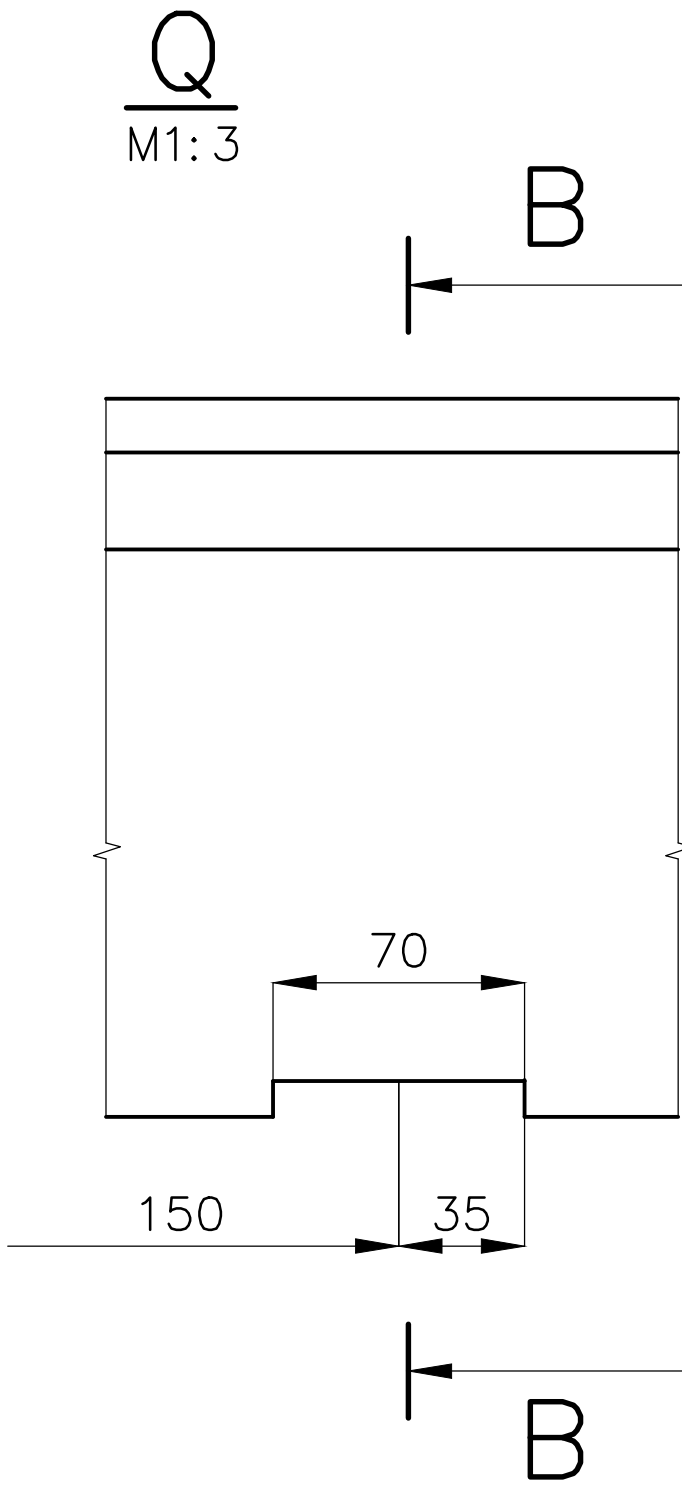

B—B  
M1:3

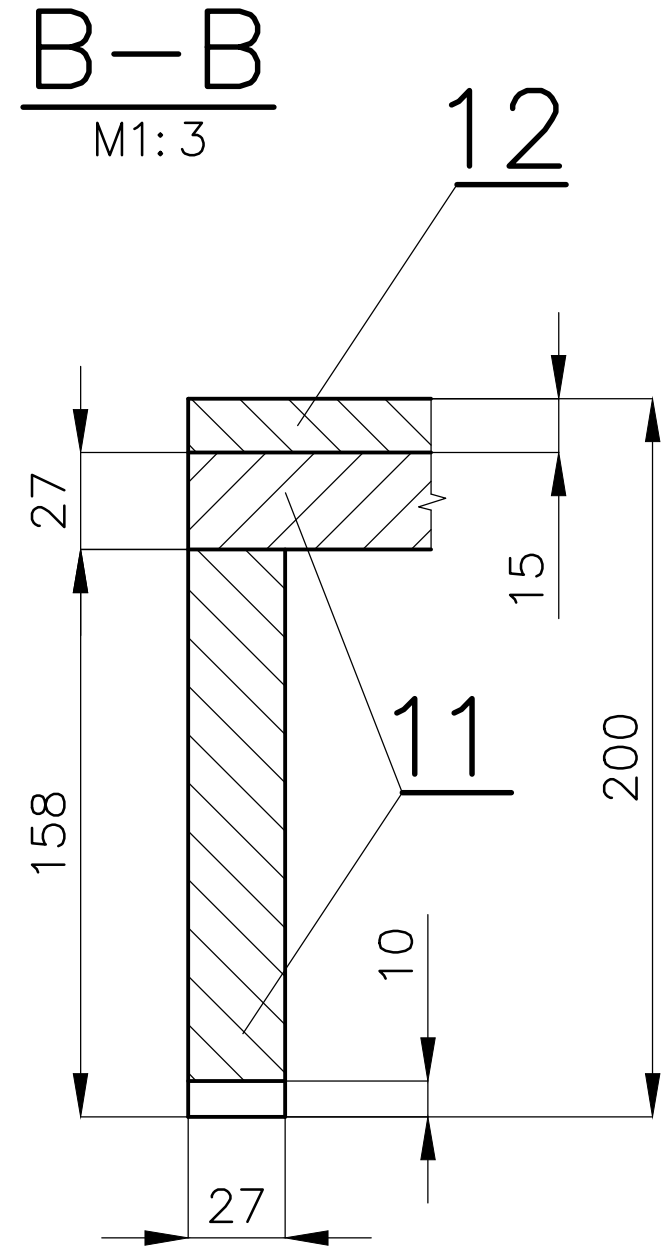

- 1-7 - JEDNOTLIVÉ PANELE PODIA
- 11 - VODOVZDORNÁ PŘEKLIŽKA TL.27
- 12 - SPÁROVKA „BUK“, TL.15, PRŮBĚŽNÁ, PŘILEPIT K POL.11
- PÚ - MORIT DLE DOHODY S ARCH. + LAKOVAT
- 15 - DRŽÁK, PLECH OC. TL.3,
- PÚ - NATĚR ZÁKLADOVOU BARVOU
- 21 - ŠROUB M10x45 + MATICE M10-
- 22 - LIŠTA, VÝBĚR DLE DOHODY. PŘI MONTÁŽI PŘILEPIT KE KAŽDÉMU PANELU ZVLÁŠT

X\*\* - ROZMĚRY OZNAČENÉ \*\* DOMĚŘIT

POLOŽKA	653	MNOŽSTVÍ	1KS	Č.v.	P-153
AKCE	MUZEUM - MOR. BUDĚJOVICE	MĚŘITKO	1:25	DATUM	13.2.2018
OBSAH	PODIUM	Č.v.	P-100		

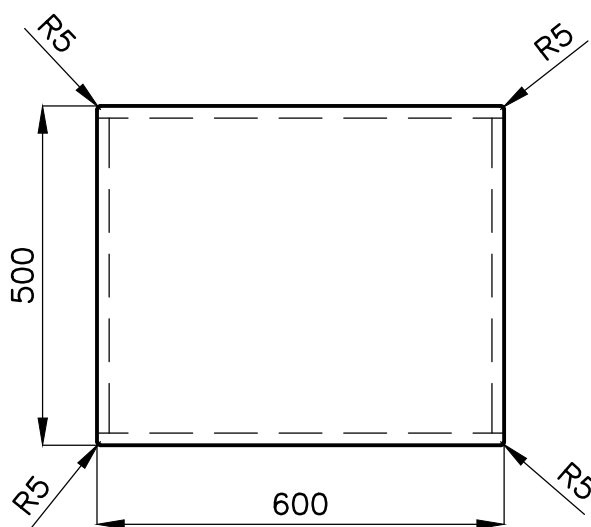
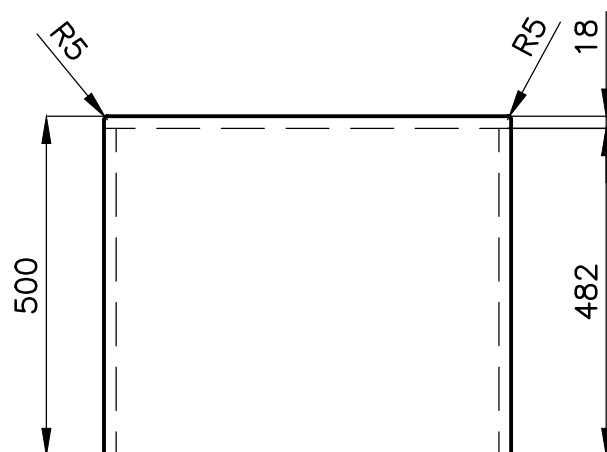

MATERIÁL: „MDF,, TL.18,  
PÚ – NÁSTRÍK NÁBYTKÁŘSKÝM DVOUSLOŽKOVÝM POLYURETANOVÝM LAKEM  
ČERNÉ BARVY (LESK)

POLOŽKA <b>654</b>	MNOŽSTVÍ <b>7KS</b>		VYŠŠÍ SESTAVA	
AKCE <b>MUZEUM – MOR. BUDĚJOVICE</b>	MĚŘÍTKO <b>1:10</b>	DATUM <b>12.2.2018</b>		
	OBSAH <b>PODSTAVA</b>		<b>P–100</b> <b>Č.v. P–154</b>	

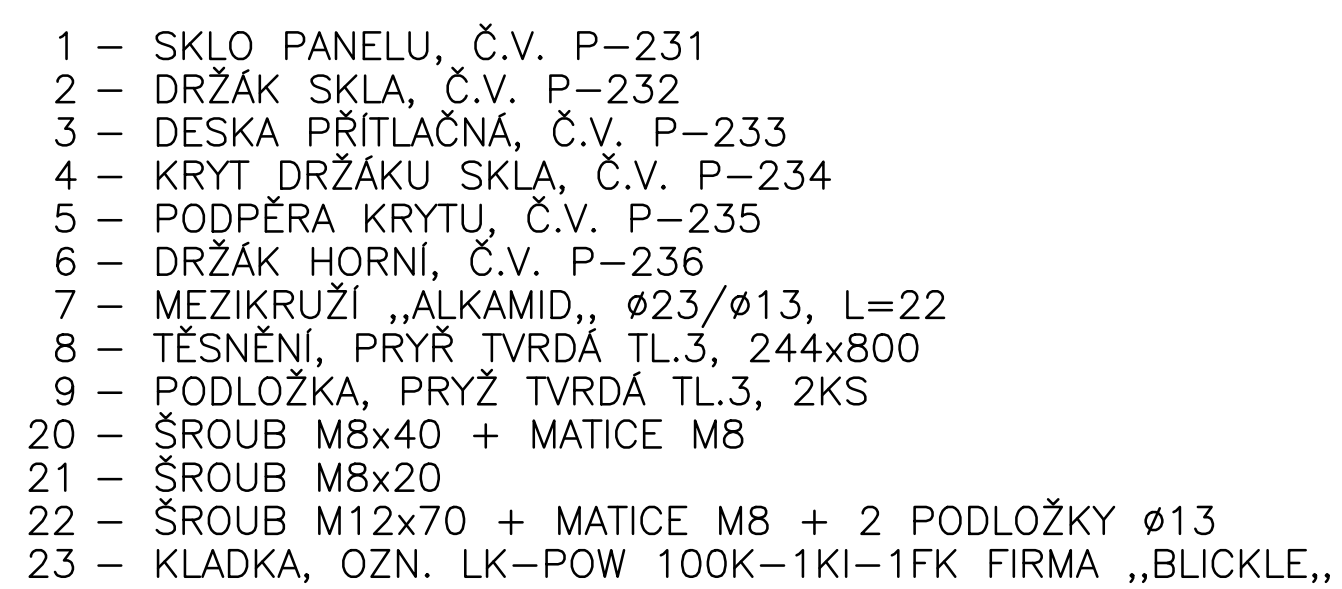
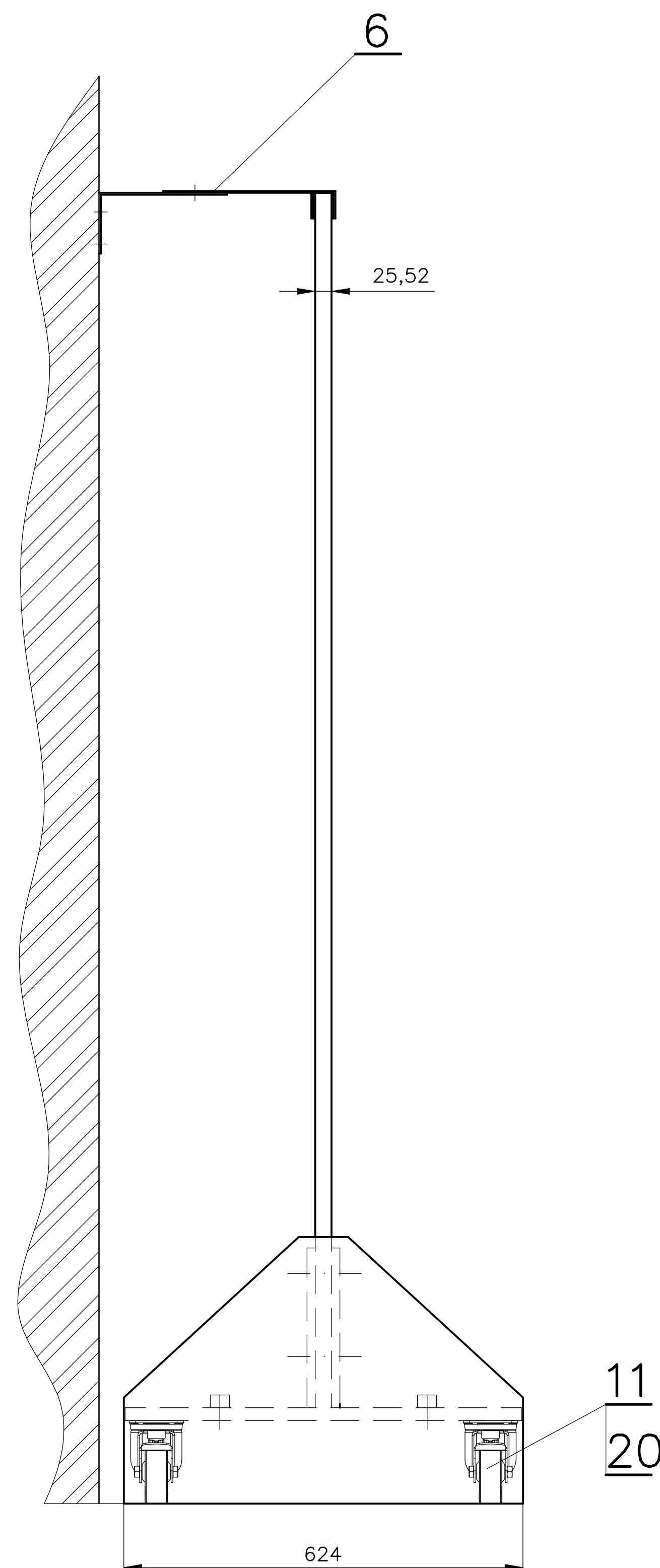

POLOŽKA	ZHOTOVIL: Ing. PELANT Václav	MNOŽSTVÍ	22KS	MĚŘITKO	1:7	DATUM	7.3.2018	VÝŠŠÍ SESTAVA	
	AKCE MUZEUM – MOR. BUDĚJOVICE			OBSAH PANEL VÝSTAVNÍ – SKLENĚNÝ				Č.v.	P–100 P–155



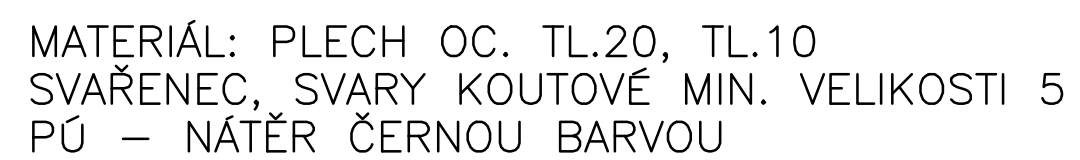
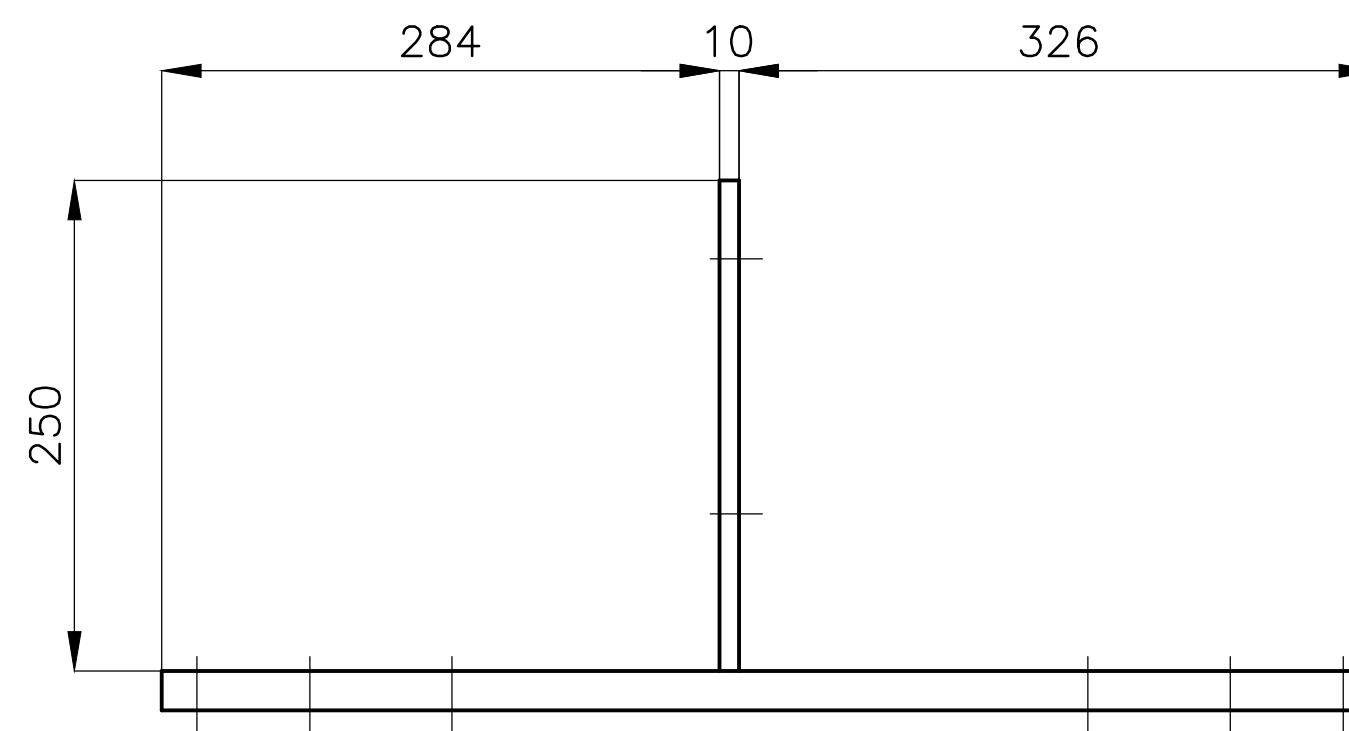

POLOŽKA	ZHOTOVIL: Ing. PELANT Václav	MNOŽSTVÍ	22KS	MĚŘÍTKO	1:5	DATUM	7.3.2018	VYŠŠÍ SESTAVA	
655	AKCE MUZEUM – MOR. BUDĚJOVICE	OBSAH DRŽÁK SKLA							P–155
								Č.v.	P–232

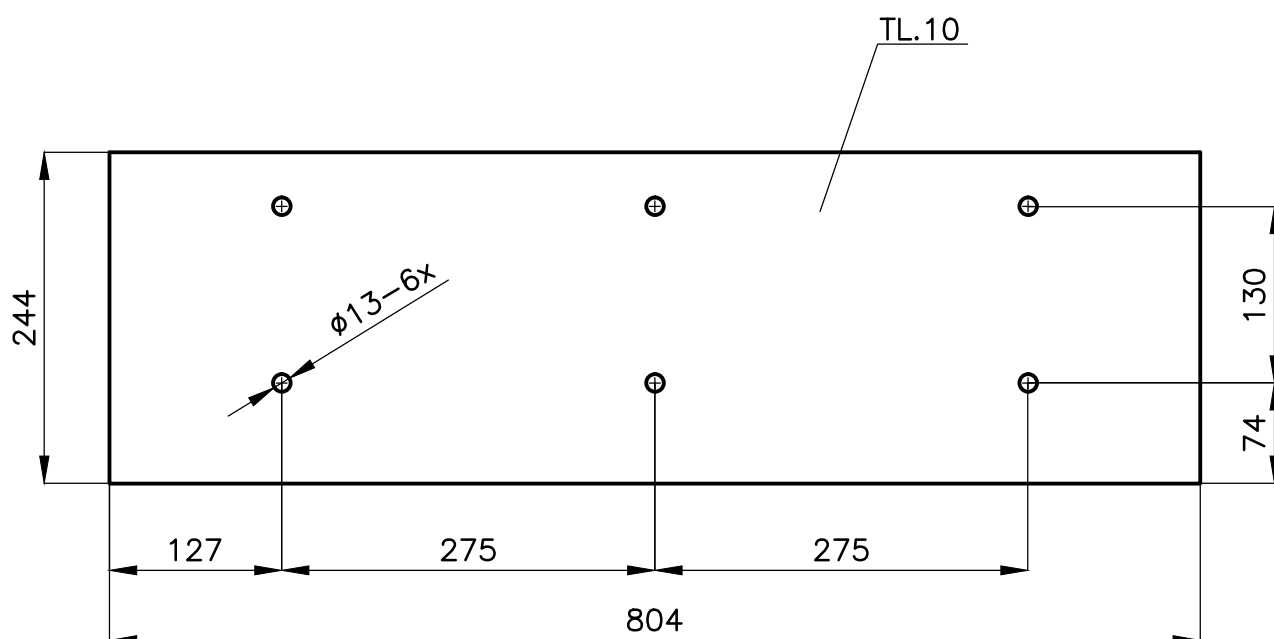

MATERIÁL: PLECH OC. TL.10  
PÚ – NÁTĚR ČERNOU BARVOU

POLOŽKA	655		MNOŽSTVÍ		22KS	VYŠŠÍ SESTAVA		
AKCE	MUZEUM – MOR. BUDĚJOVICE		MĚŘÍTKO	1:10	DATUM		7.3.2018	
OBSAH							P–155	
DESKA PŘÍTLAČNÁ						Č.v.	P–233	

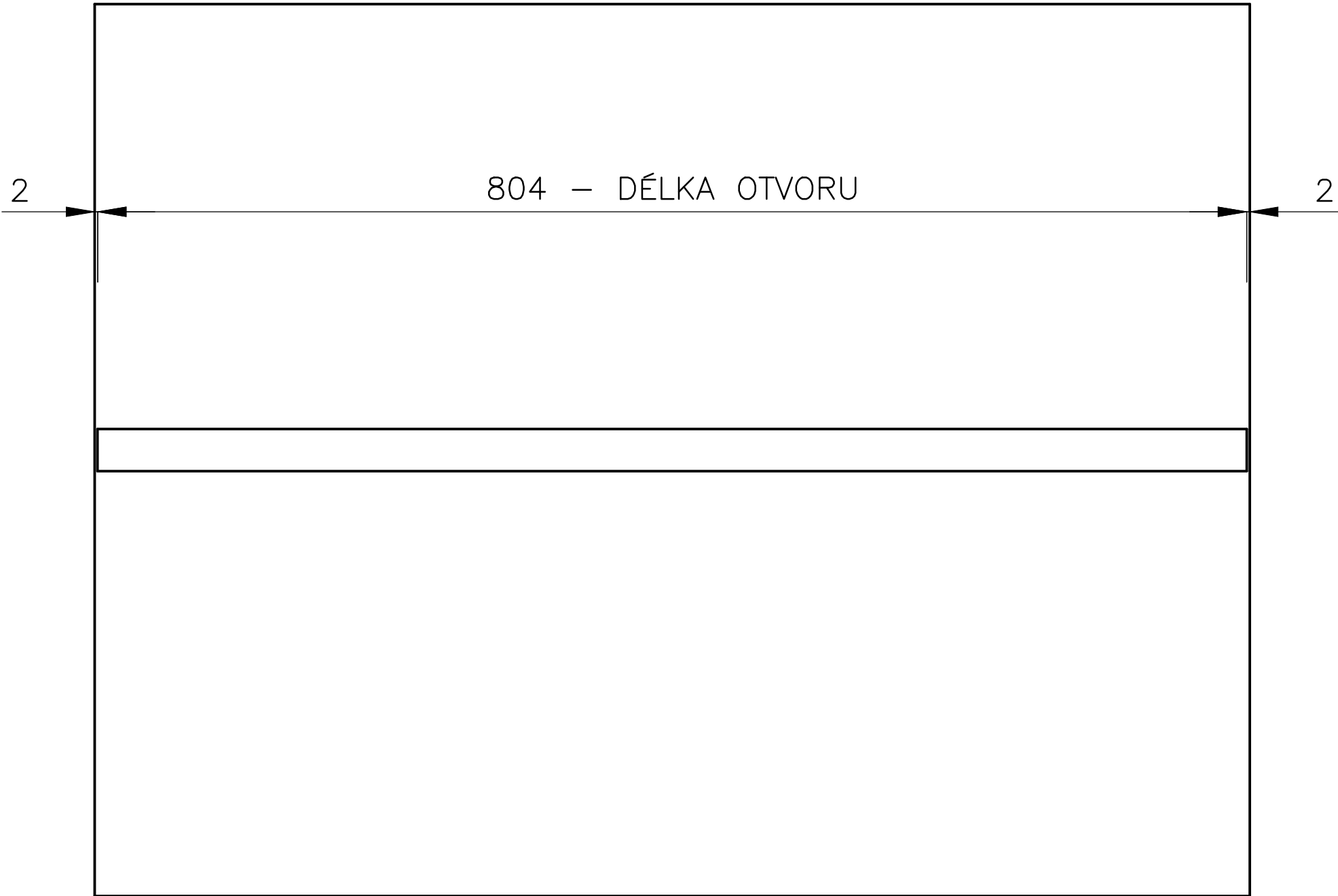
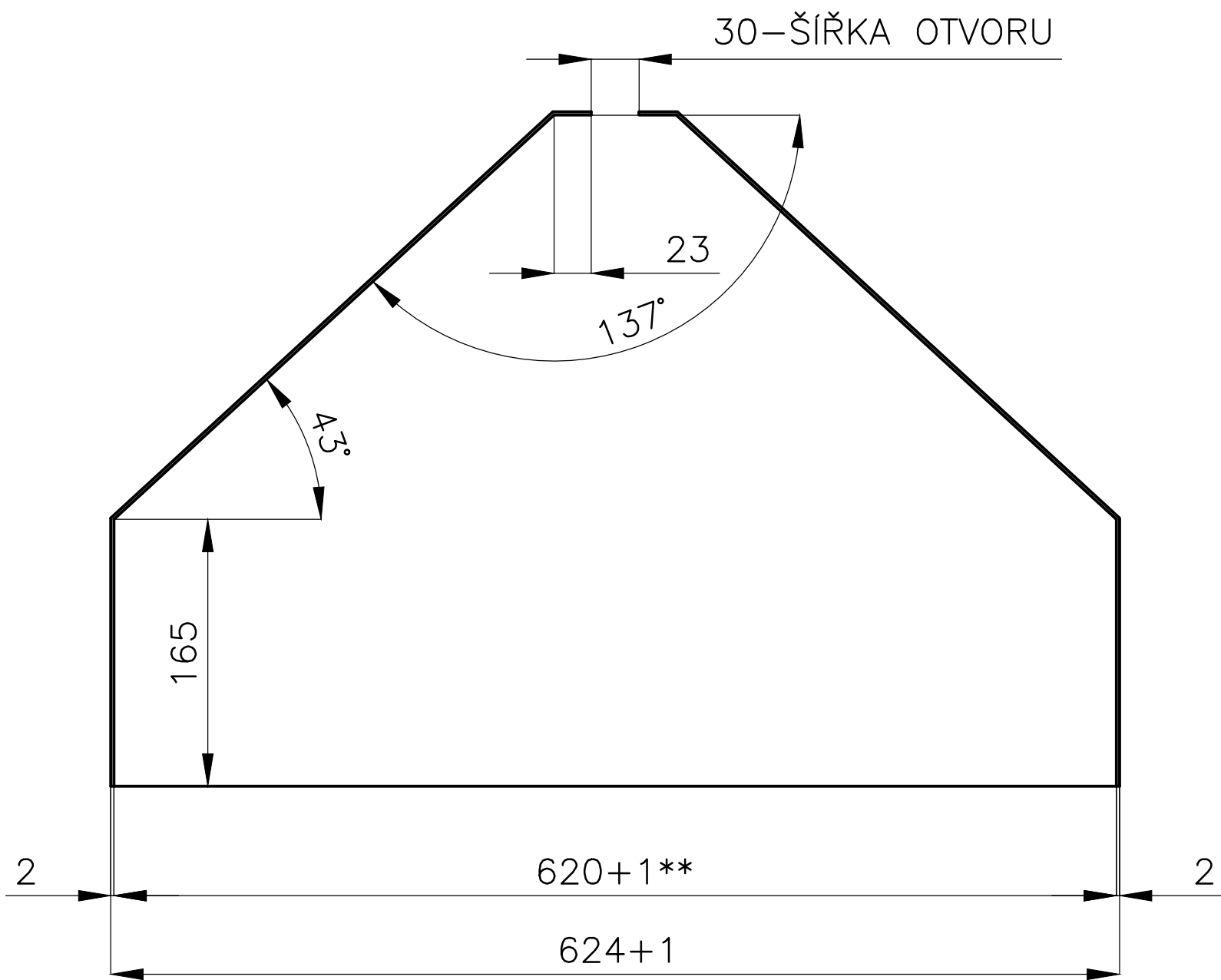
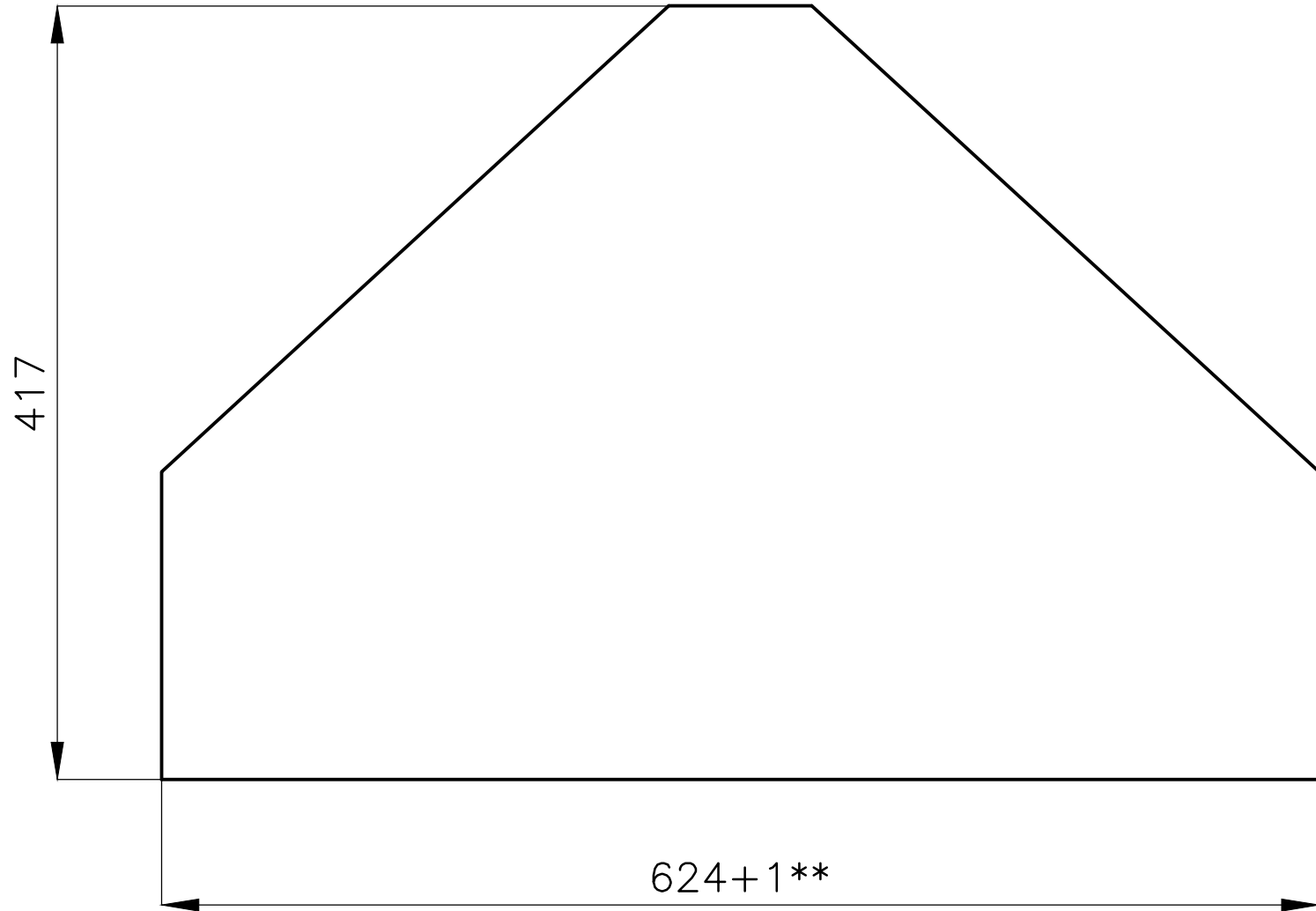
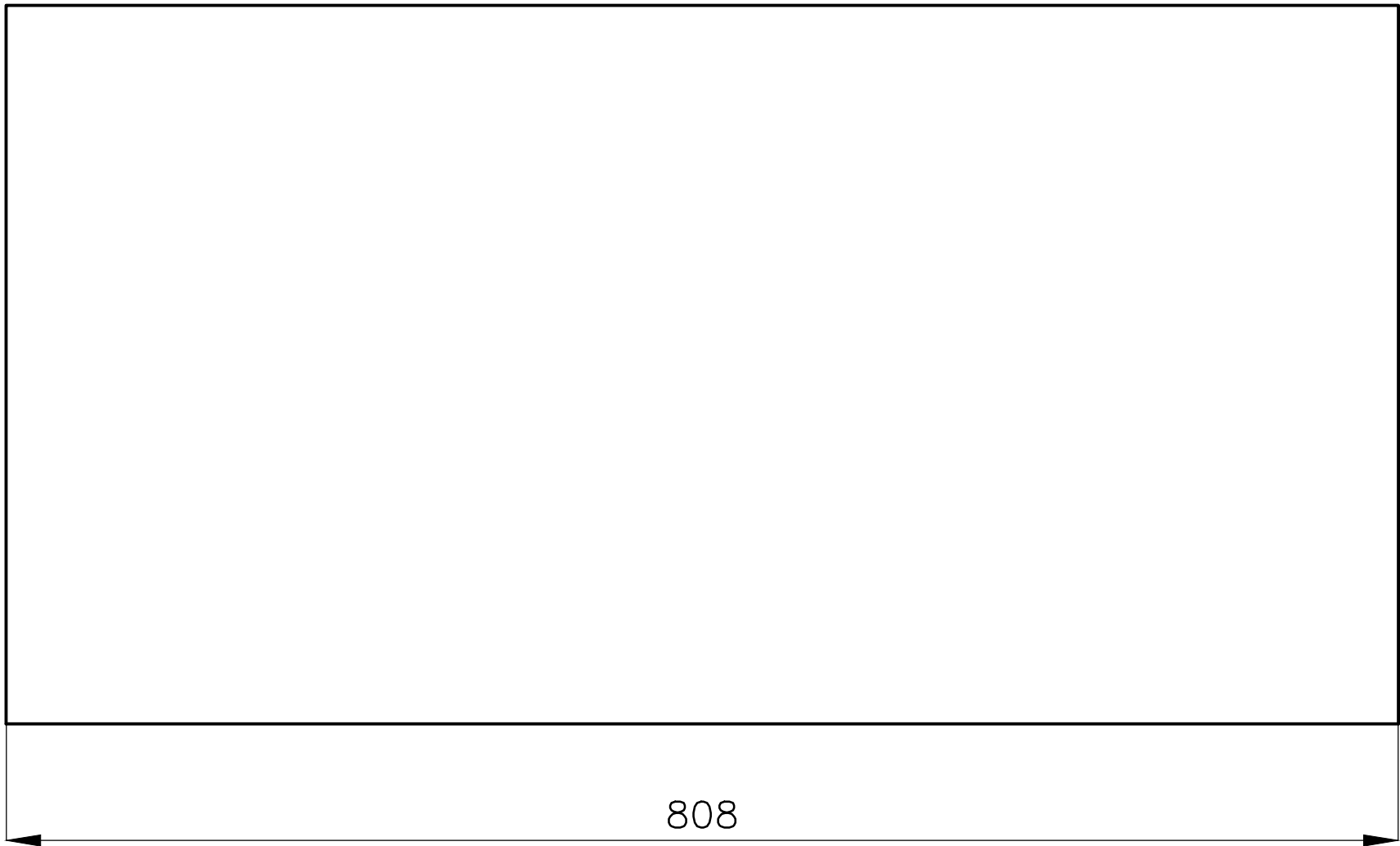

\*\* – VNITŘNÍ ROZMĚRY PŘIZPŮSOBIT ROZMĚRŮM  
DRŽÁKU SKLA, Č.V. P-232

MATERIÁL: PLECH OC. TL.2  
SVAŘENEC, SVARY ZABROUSIT  
PÚ – NÁSTŘIK KOMAXITEM ČERNÉHO ODSTÍNU  
DLE DOHODY

POLOŽKA	ZHOTOVIL: Ing. PELANT Václav	MNOŽSTVÍ	22KS	MĚŘÍTKO	1:5	DATUM	7.3.2018	VYŠŠÍ SESTAVA	
	AKCE	MUZEUM — MOR. BUDĚJOVICE		OBSAH KRYT DRŽÁKU SKLA					P—155
	655							Č.v.	P—234

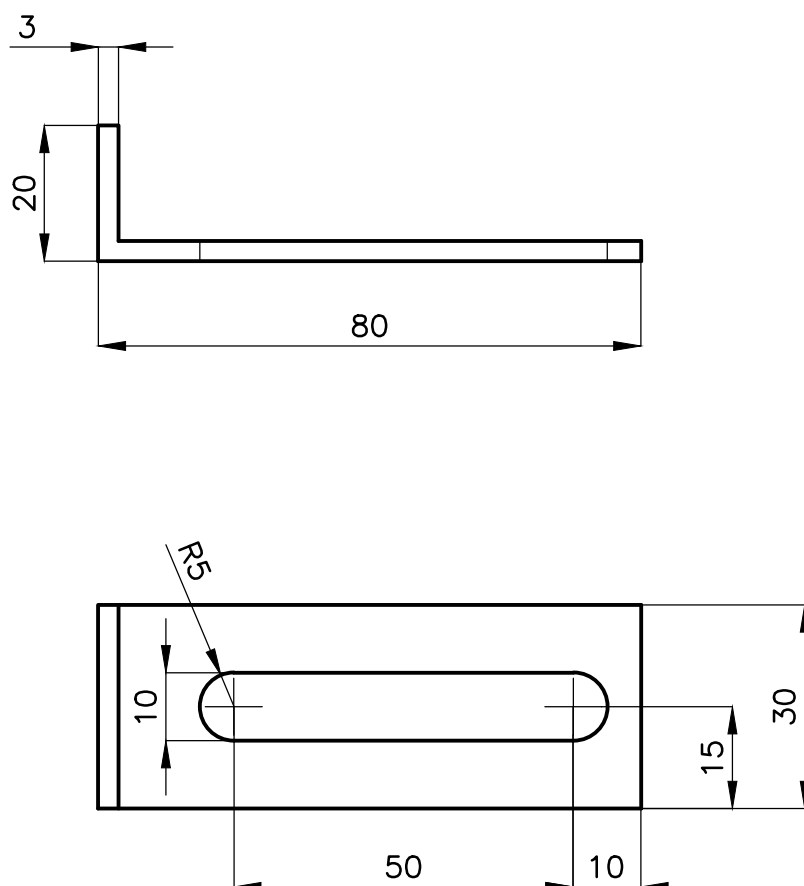

MATERIÁL: PLECH OC. TL.3  
PÚ – NÁTĚR ZÁKLADNÍ BARVOU

POLOŽKA	655		MNOŽSTVÍ		88KS	VYŠŠÍ SESTAVA		
AKCE	MUZEUM – MOR. BUDĚJOVICE		MĚŘÍTKO	1:1	DATUM		7.3.2018	
OBSAH					P–155			
PODPĚRA KRYTU						Č.v.	P–235	



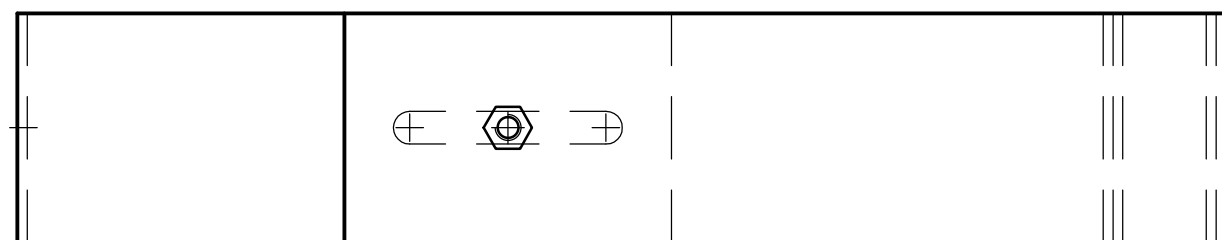
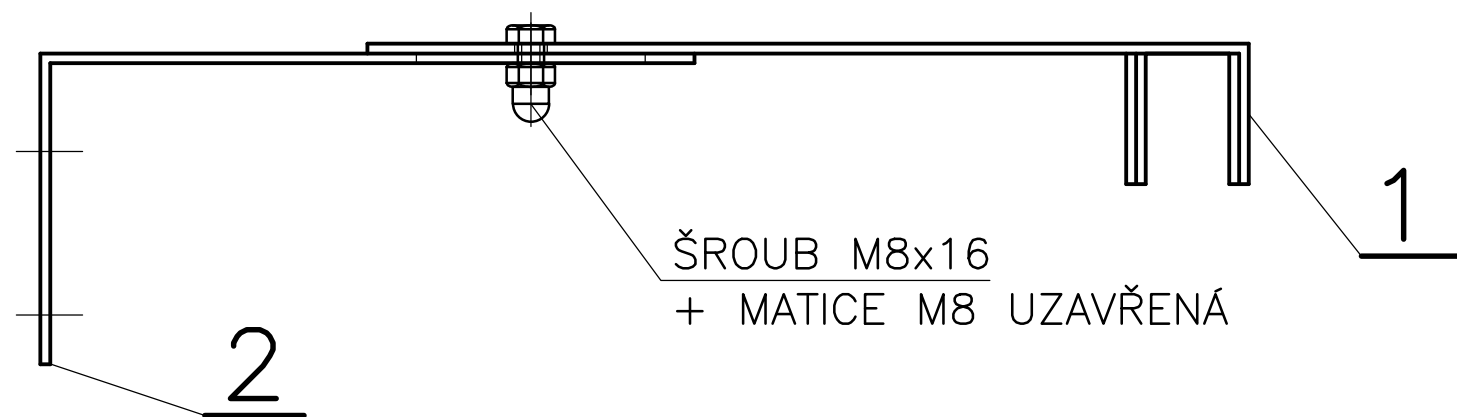

2  
M1:2

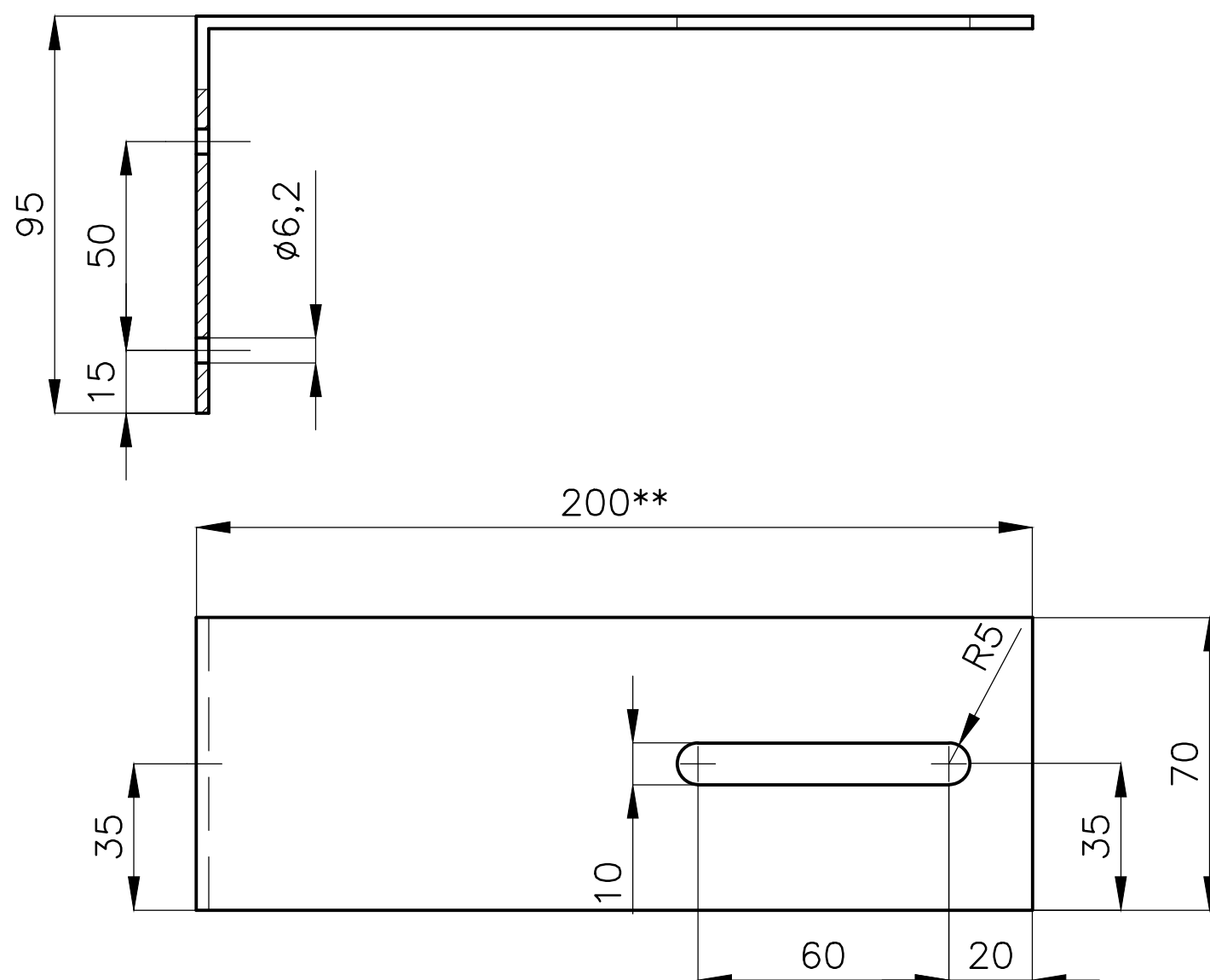

1  
SVAŘENEC  
M1:2

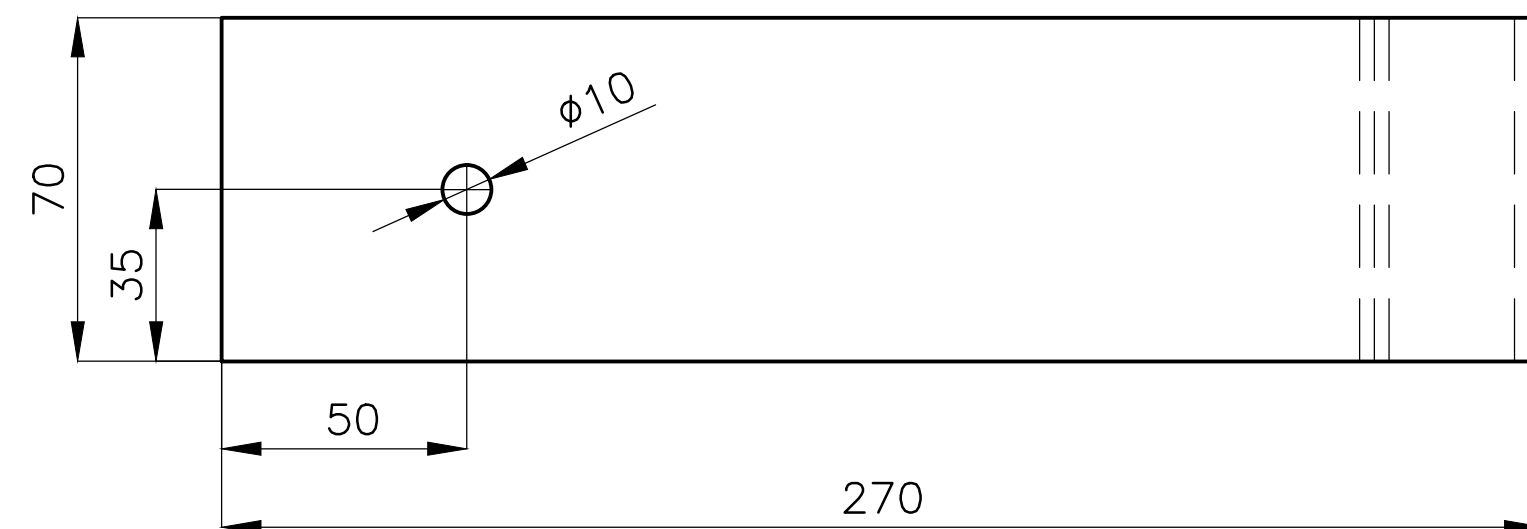

200\*\* – DÉLKOVĚ PŘIZPŮSOBIT DLE MÍSTA UMÍSTĚNÍ

MATERIÁL: PLECH NEREZOVÝ TL.3, PRYŽ TL.3, ČERNÁ, TVRDÁ,  
SPOJ. MATERIÁL DLE POPISU.

POLOŽKA	ZHOTOVIL: Ing. PELANT Václav	MNOŽSTVÍ	22KS	MĚŘÍTKO	1:3	DATUM	7.3.2018	VYŠŠÍ SESTAVA	
	AKCE	MUZEUM – MOR. BUDĚJOVICE		OBSAH		DRŽÁK HORNÍ			P–155
								Č.v.	P–236

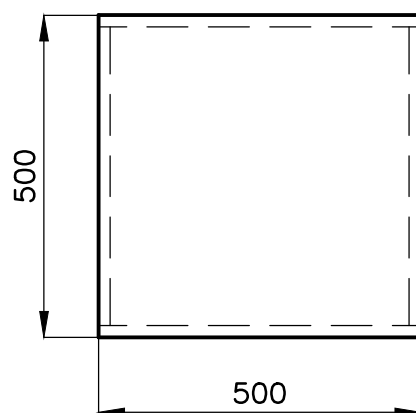
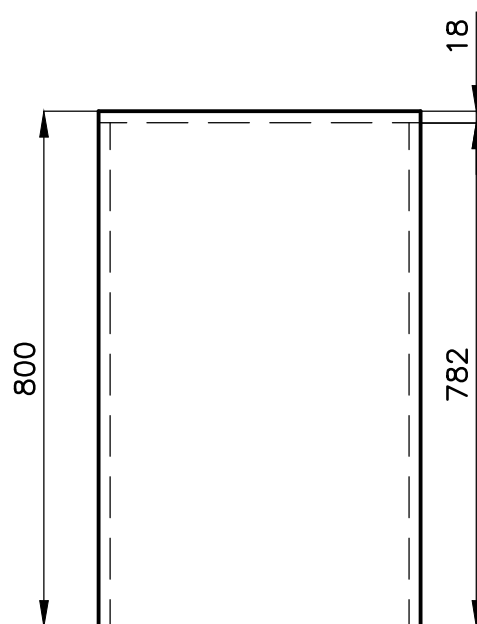

MATERIÁL: „DTD,, TL.18, DYHA DLE VÝBĚRU ARCHITEKTA  
PÚ – DYHU MOŘIT + NÁSTŘIK BEZBARVÝM LAKEM

POLOŽKA <b>656</b>	MNOŽSTVÍ 1KS		VYŠŠÍ SESTAVA	
AKCE <b>MUZEUM – MOR. BUDĚJOVICE</b>	MĚŘÍTKO 1:10	DATUM 12.2.2018		
	OBSAH <b>PULTÍK</b>		Č.v.	<b>P–100</b> <b>P–156</b>



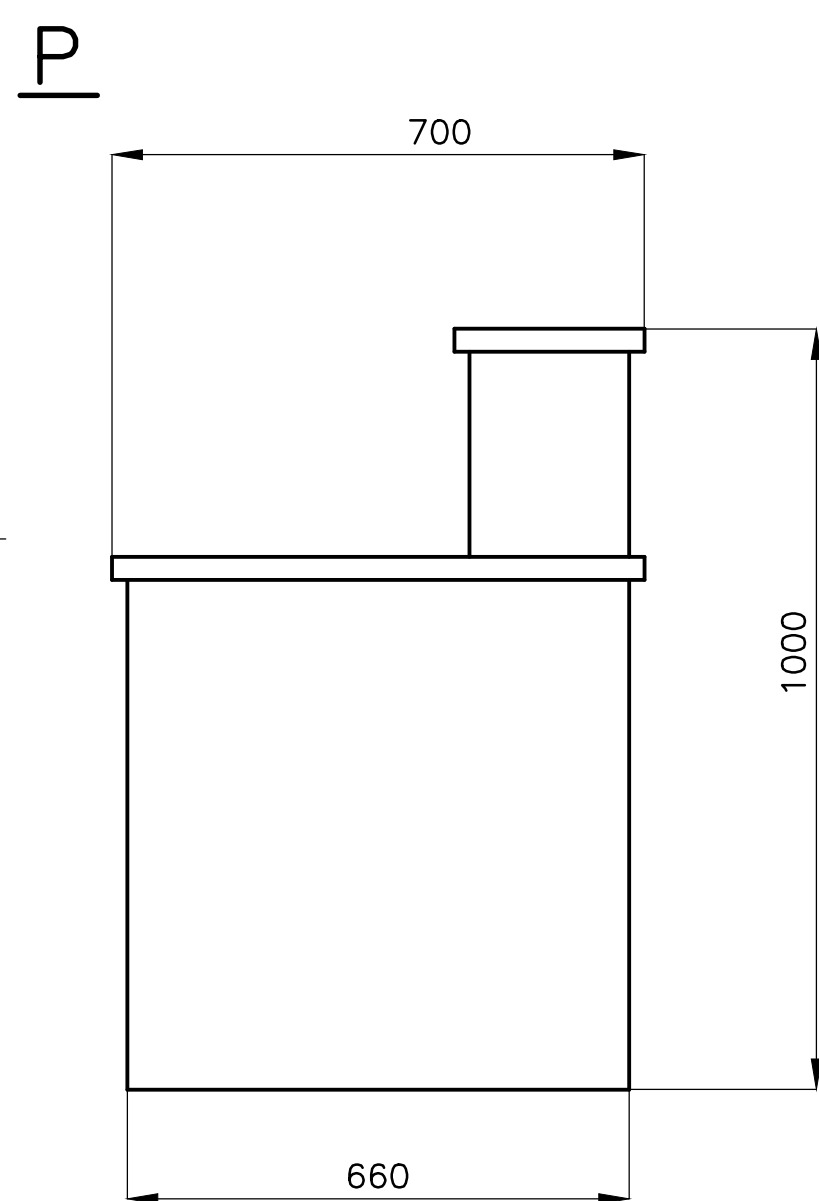
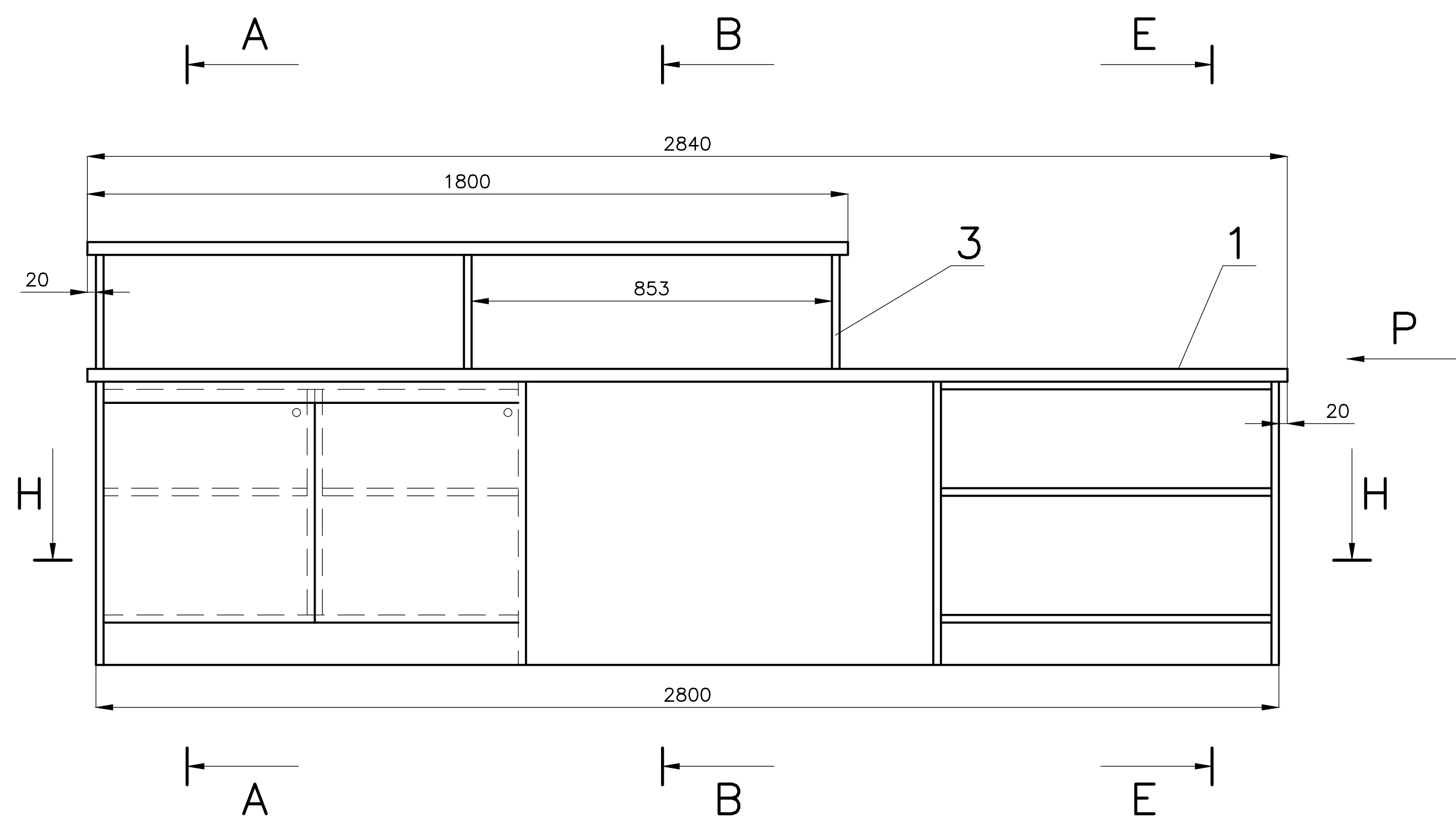

A-A

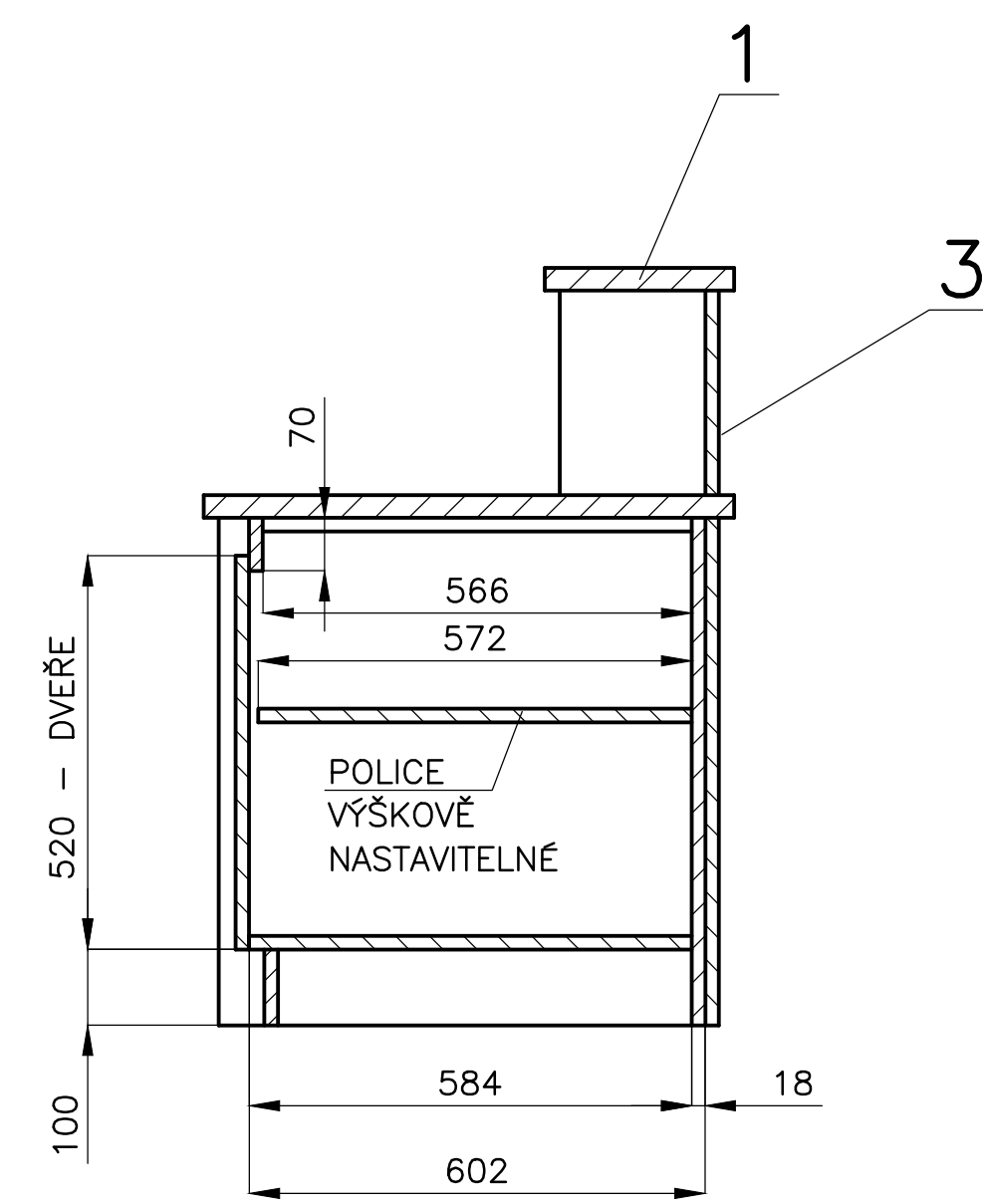

B-B

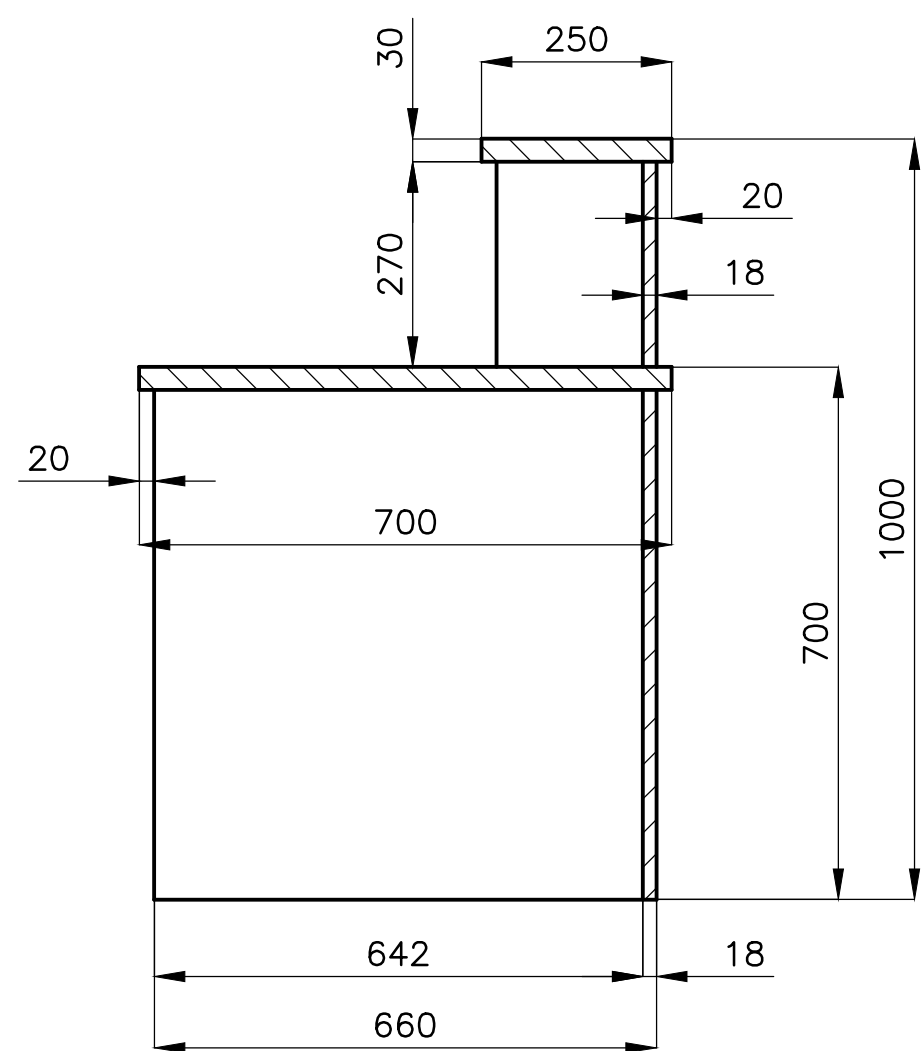

E-E

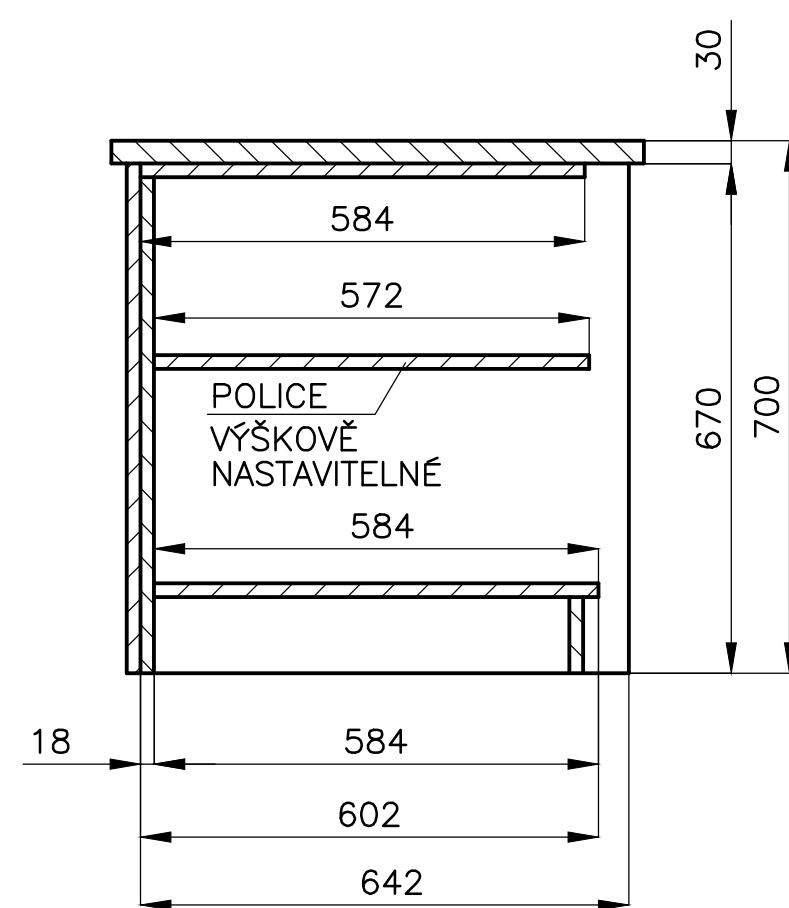

H-H

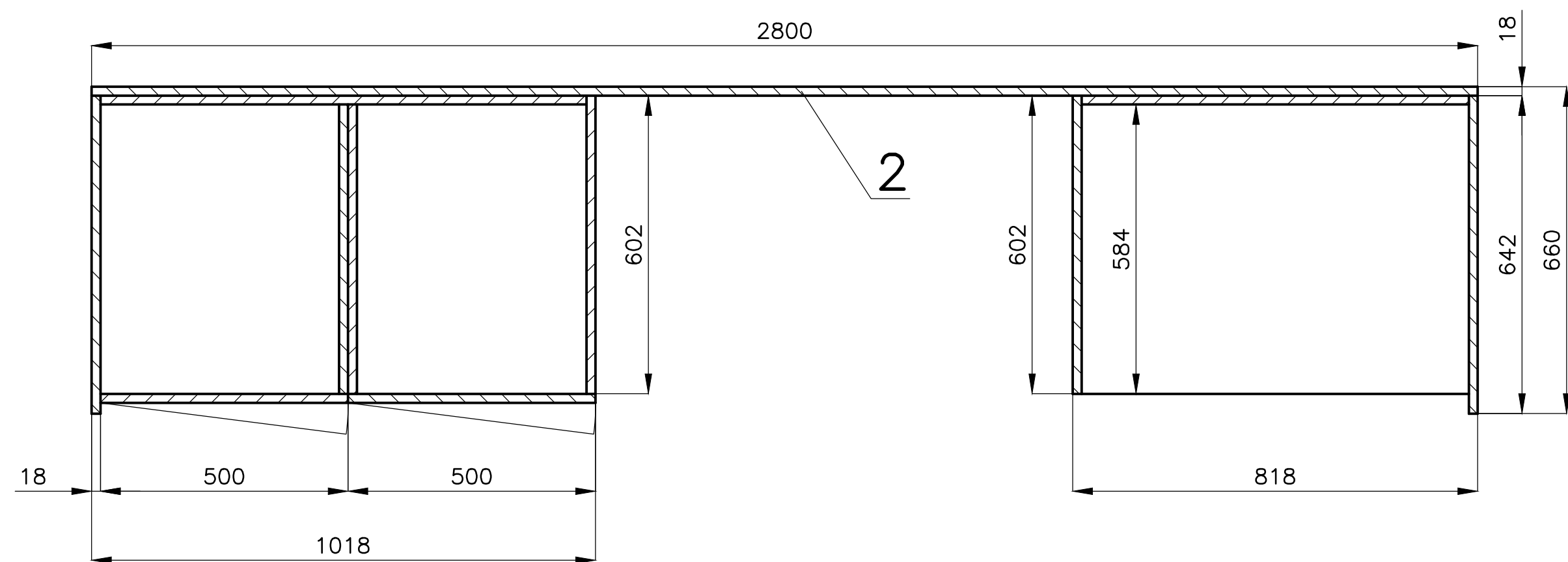

- 1 - SPÁROVKA „BUK„ TL.30, PRŮBĚŽNÁ,  
PÚ - MORIT DLE DOHODY, LAKOVAT BEZBARVÝM LAKEM
- 2 - „DTD„ TL.18 + DYHOVANÍ, - VŠECHNY NEOZNAČENÉ DÍLY  
PÚ - LAKOVAT BEZBARVÝM LAKEM
- 3 - „DTD„ TL.18  
PÚ - LAKOVAT

VÝBĚR MOŘIDLA, DYHY A BARVY POL.3 DOHODNOUT S ARCHITEKTEM

POLOŽKA	659	MNOŽSTVÍ	1KS	VÝŠŠÍ SESTAVA	
AKCE	MUZEUM – MOR.BUDĚJOVICE	MĚŘITKO	1:10	DATUM	12.2.2018
OBSAH	PULT				
					P-100
					Č.v. P-159

The floor plan shows a building with a curved exterior wall on the right. The rooms are labeled as follows:

- Room 101: Located on the right side, adjacent to room 102.
- Room 102: Located on the far right, adjacent to room 101.
- Room 201: Located in the center, adjacent to room 202.
- Room 202: Located in the center, adjacent to room 201.
- Room 205: Located on the left side, adjacent to room 202.

A parking area 'P' is located near room 201. A staircase is visible near room 205. The building has a curved exterior wall on the right side.

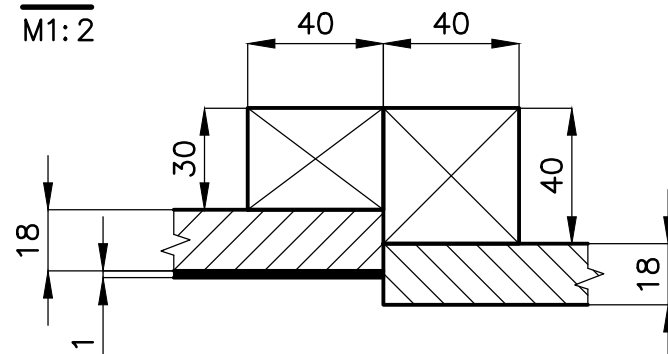
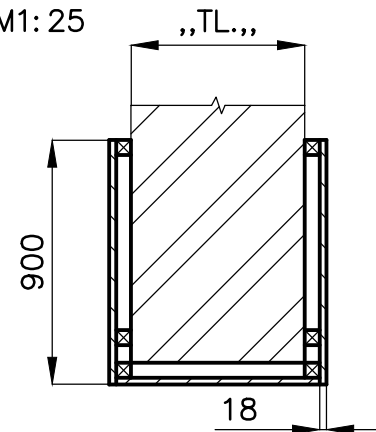

MATERIÁL: „MDF,, TL.18, HRANOL „SM,, 30/40, 40/40, PLECH OC. TL.1  
PLECH V CELÉ PLOŠE (1340/2900) NALEPIT K „MDF,,  
PÚ – PLECH NATŘEN ČERNOU TABULOVOU (OMYVATELNOU) BARVOU  
OSTATNÍ DLE DOHODY

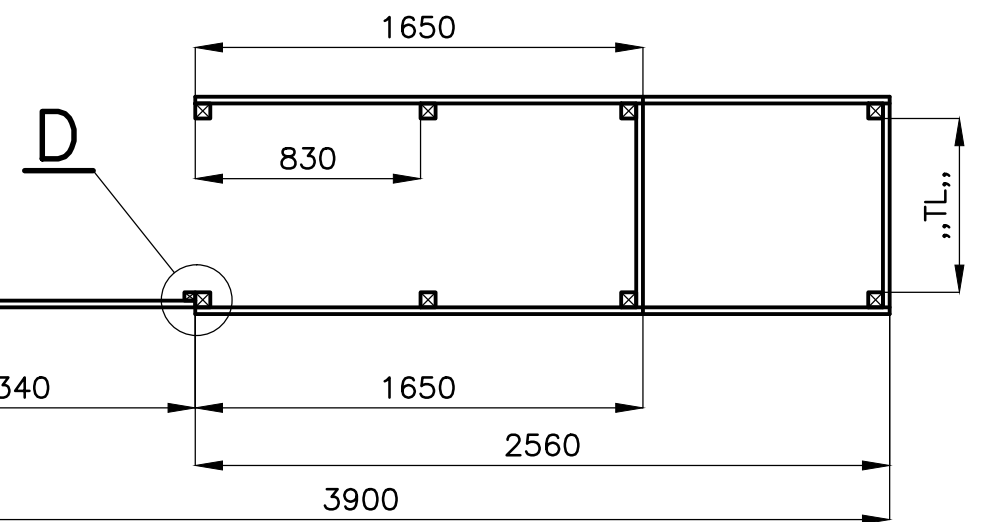
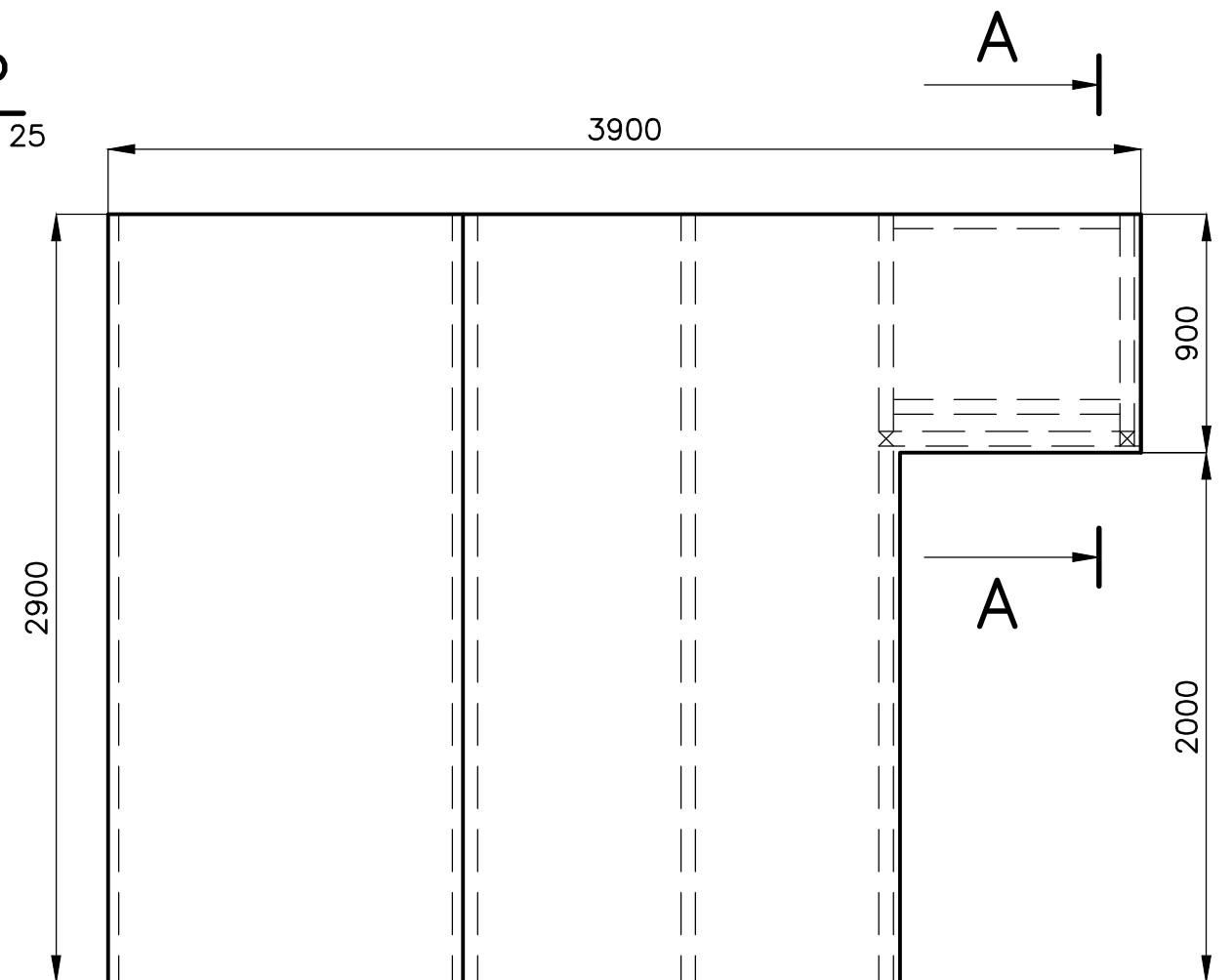

Č.v. P-169

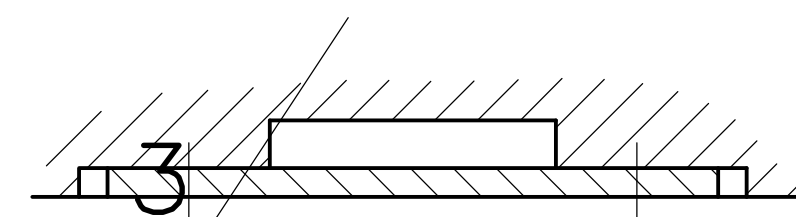
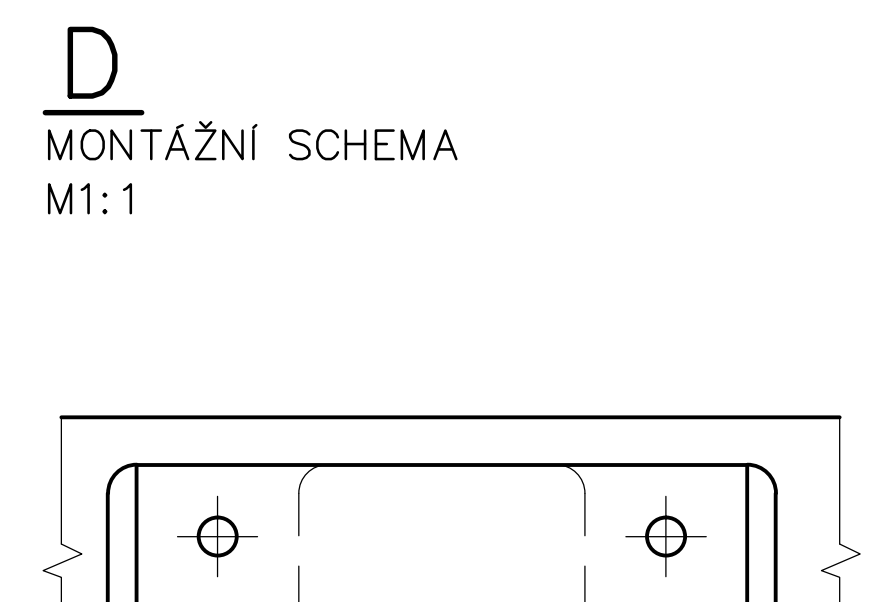
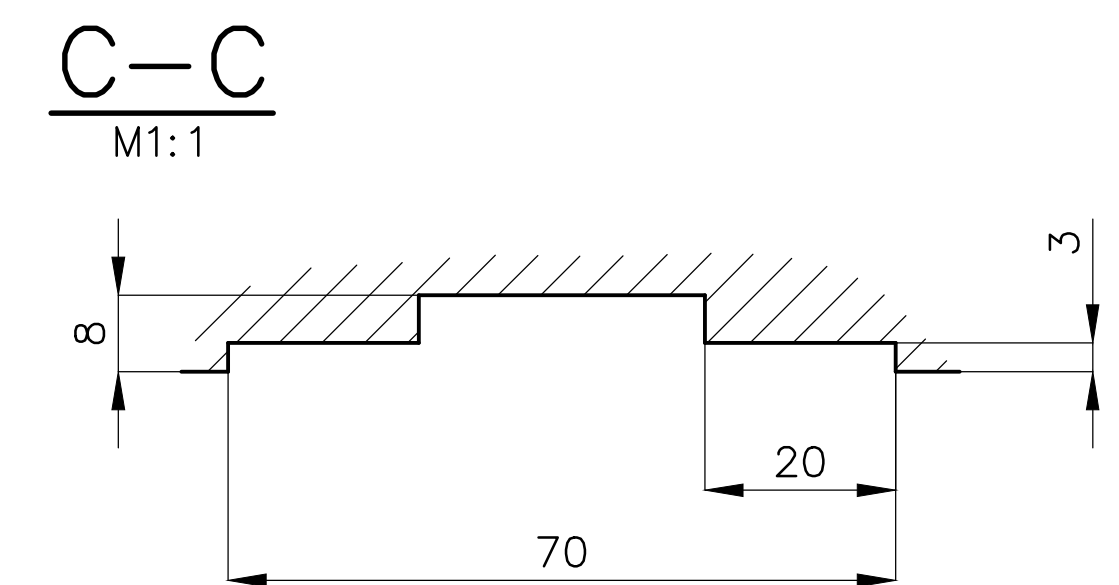
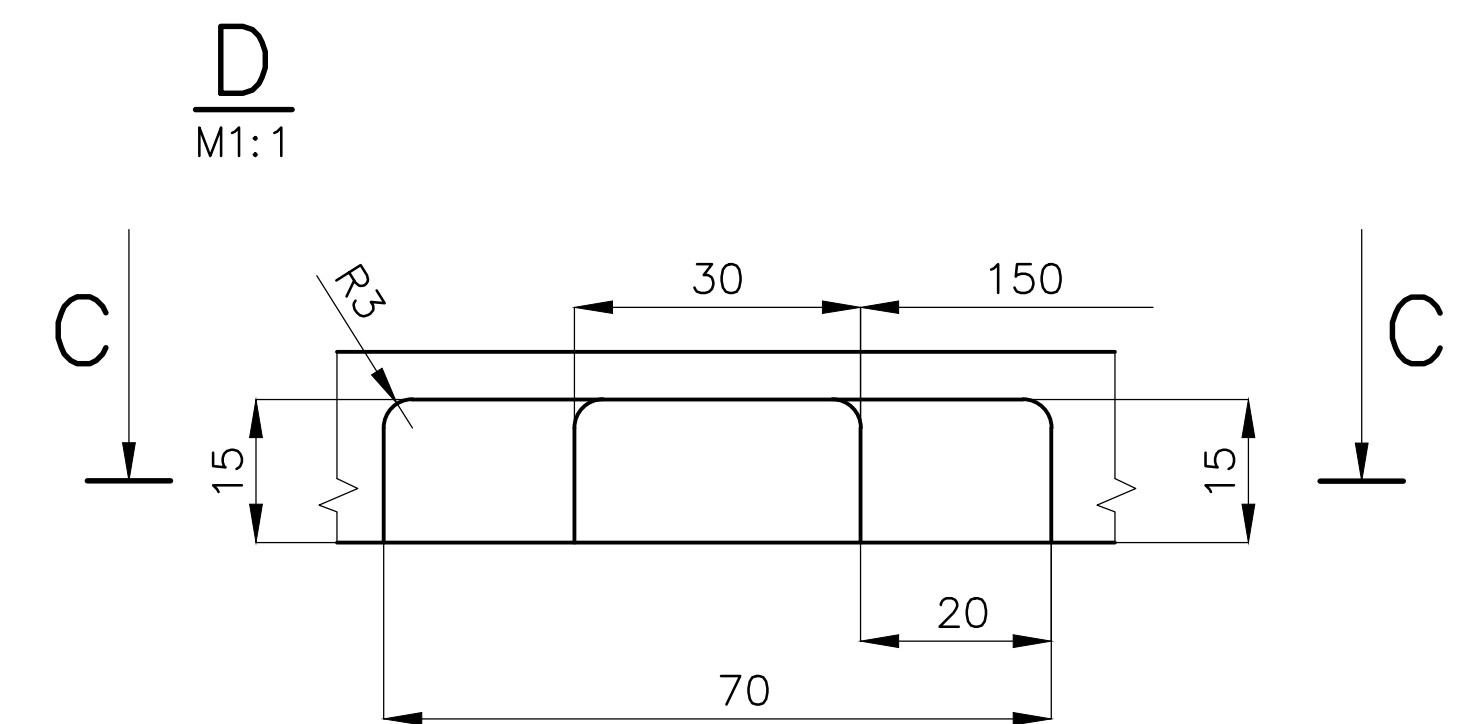
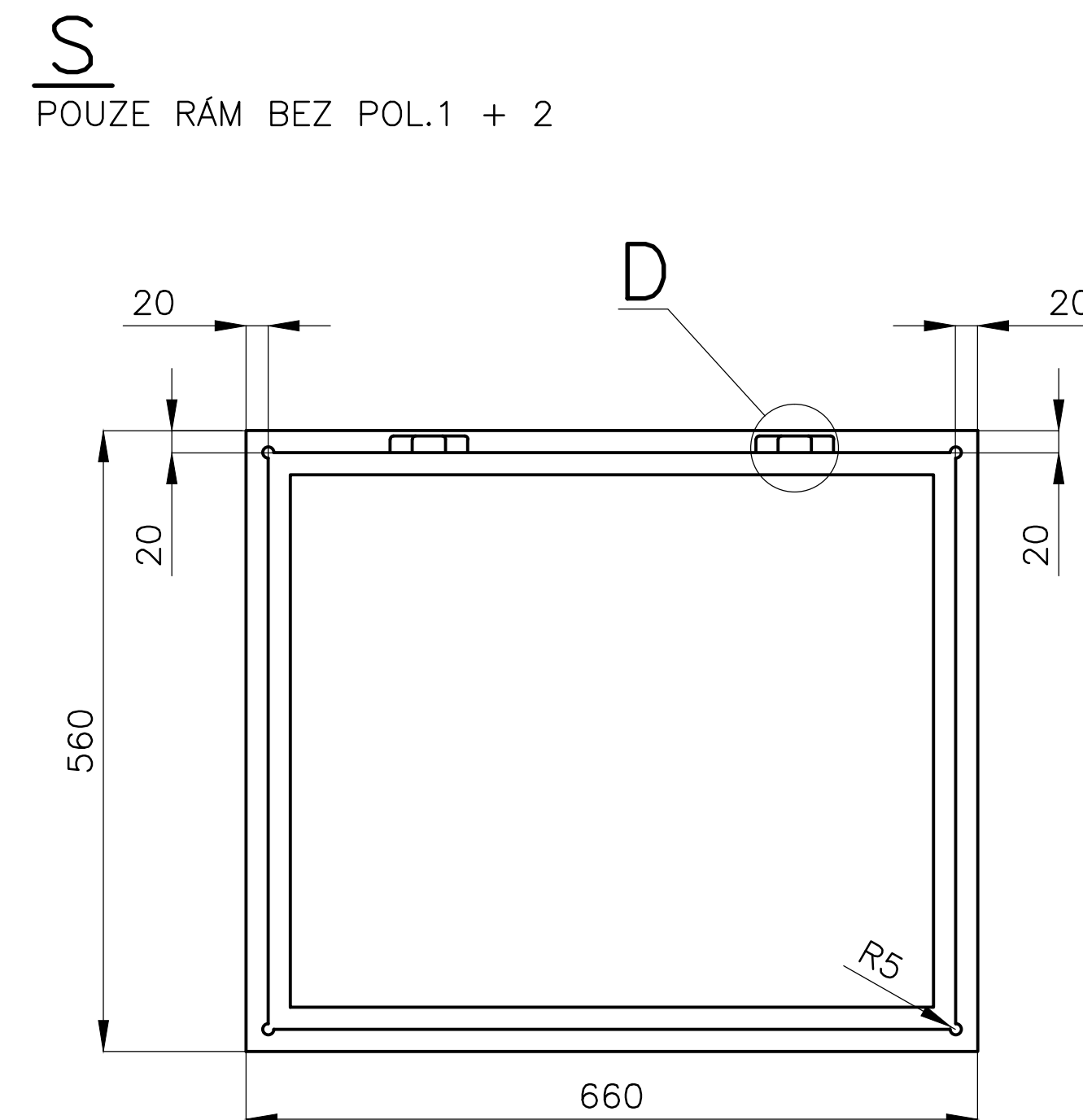
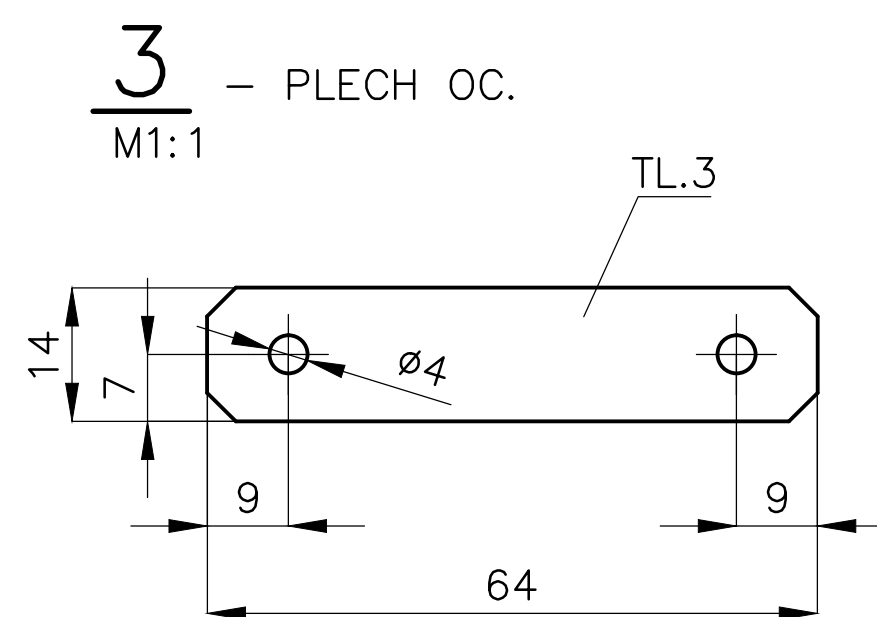
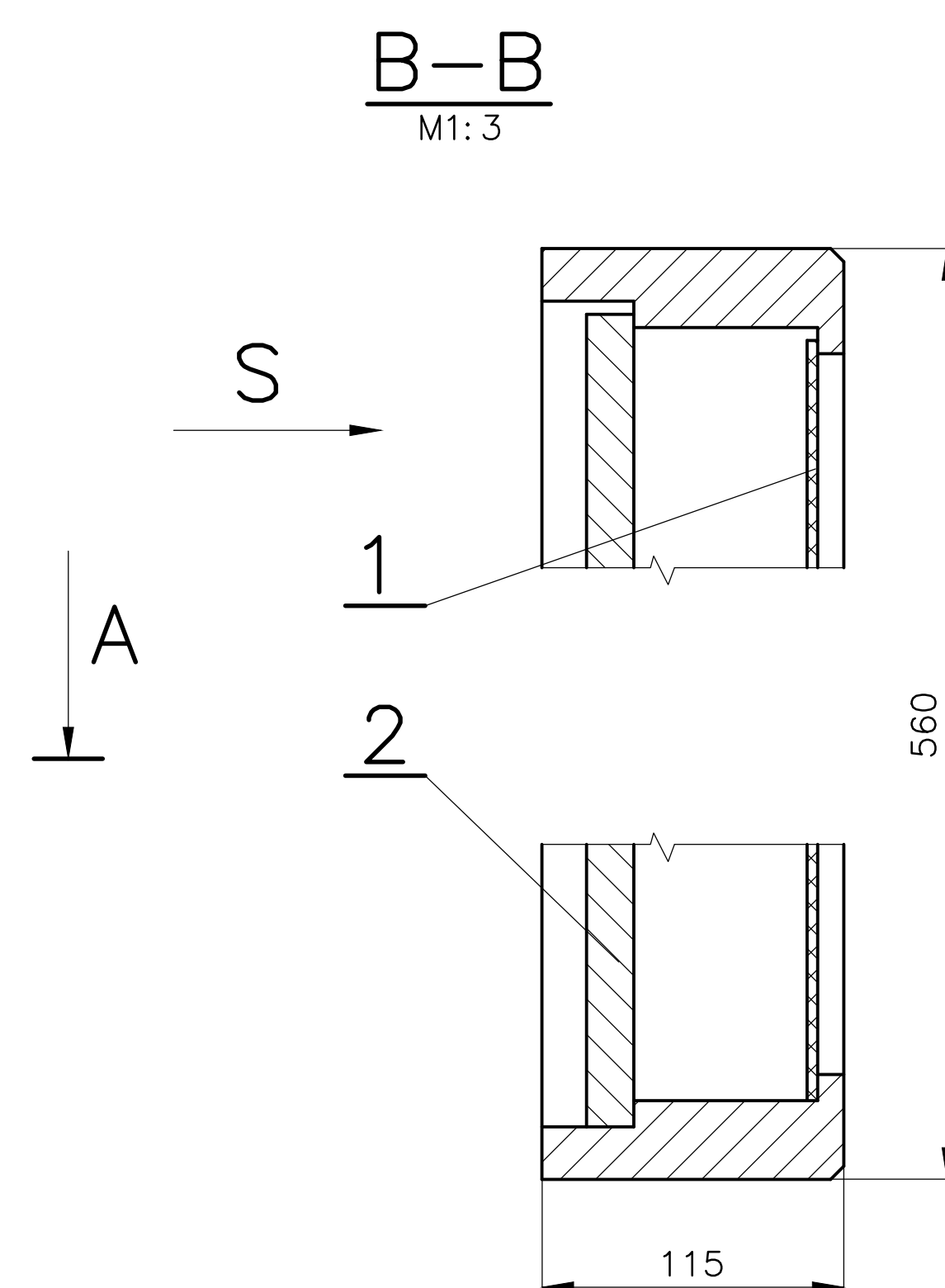
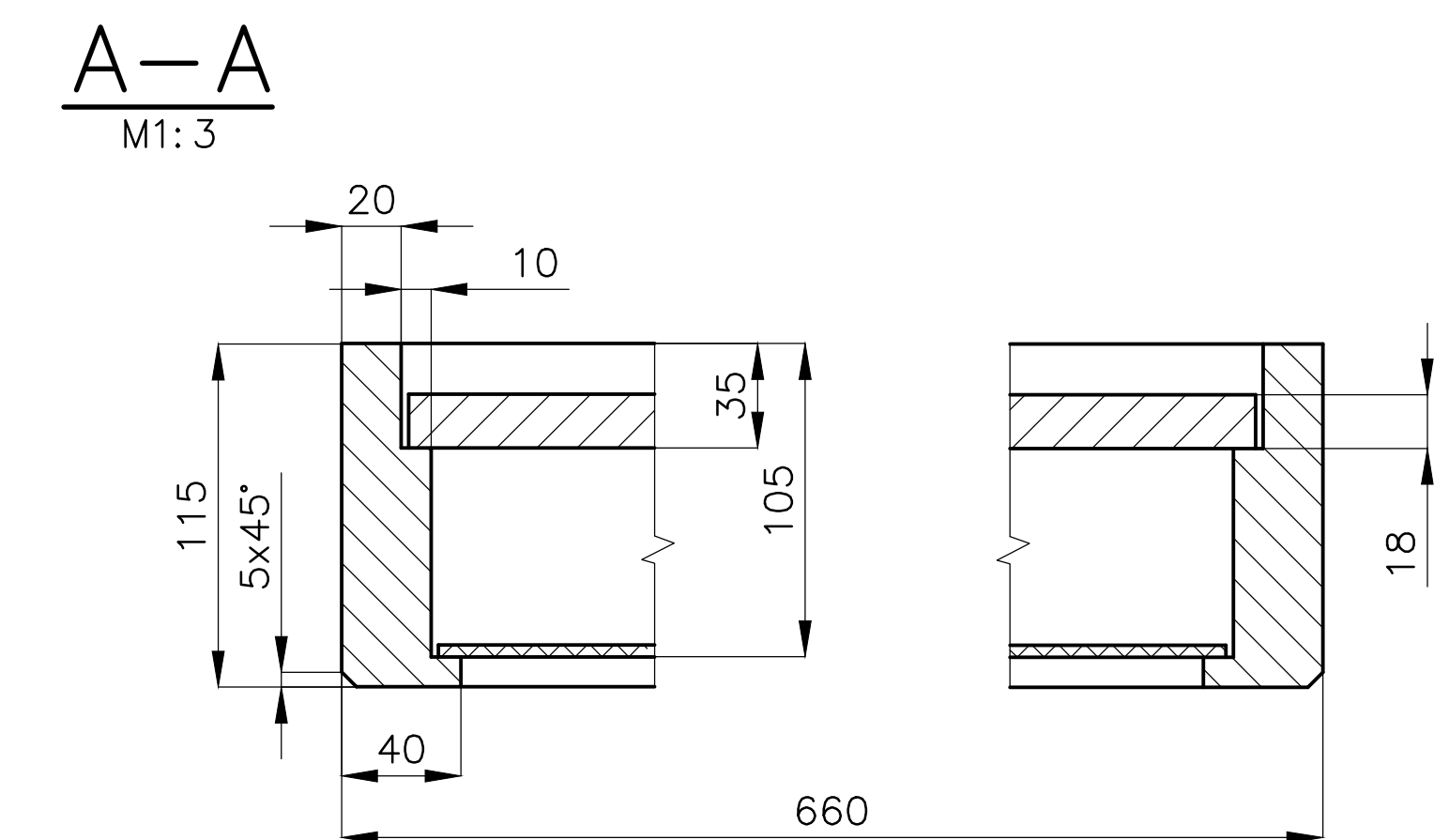

- 1 – SKLO VITRINY TL.4, MATERIÁL: SKLO ČIRÉ TL.2  
BEZPEČNOSTNÍ SKLO 2x2 SPOJENÉ NA „CONEX,,  
ROZMĚR: 595x495
- 2 – DESKA VITRINY, MATERIÁL: POLYSTYREN TL. CCA 16, NÁRAZOVÝ POLYSTYREN TL.1  
POLYSTYREN TL.15 OBOUSTRANNĚ OPLÁŠTĚNÝ NÁRAZOVÝM POLYSTYRENEM  
ROZMĚR: 615x515

MATERIÁL: POLOŽKY DLE POPISU, HRANOL „KVH,, 120/50, PLECH OC. TL.3  
SKLO A DESKU VITRINY PŘIPEVNIT K TĚLESU VITRINY POMOCÍ SKLENÁŘSKÝCH  
TROJÚHELNÍKŮ.  
PÚ – RÁM MOŘEN DLE DOHODY S ING.ARCH E.MACHOLÁNOVOU

POLOŽKA	ZHOTOVIL: Ing. PELANT Věclav	MNOŽSTVÍ	3KS	MĚŘITKO	1:10	DATUM	4.5.2018	VÝŠŠÍ SESTAVA	
645c	AKCE MUZEUM – MOR.BUDĚJOVICE			OBSAH VITRINA STĚNOVÁ					P–100
								Č.v.	P–183

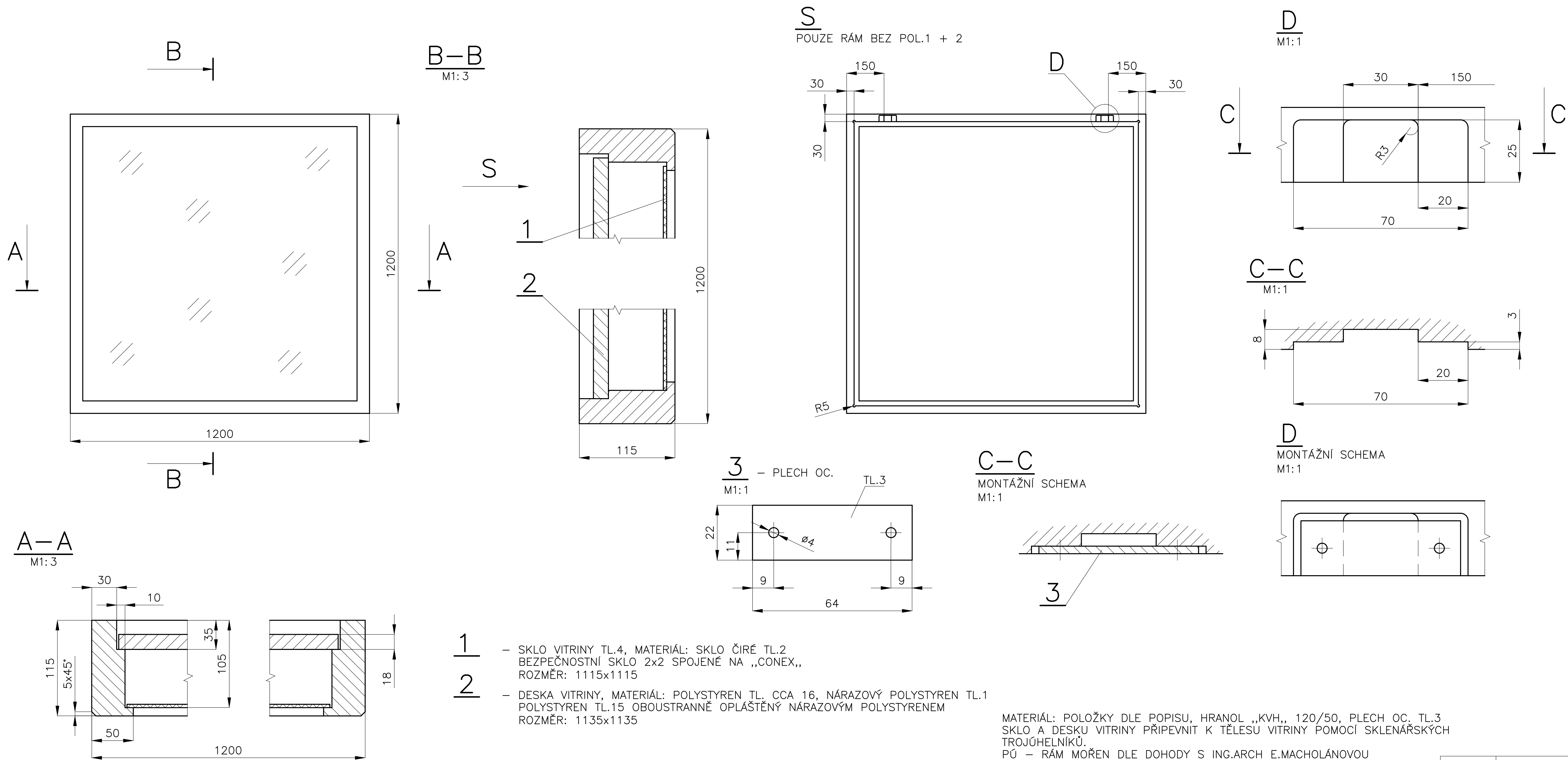

POLOŽKA	ZHOTOVIL: Ing. PELANT Václav	MNOŽSTVÍ	2KS	MĚŘÍTKO	1:10	DATUM	4.5.2018	VYŠŠÍ SESTAVA	P-100
645d + e	AKCE	MUZEUM – MOR.BUDĚJOVICE		OBSAH	VITRINA STĚNOVÁ			Č.v.	P-184

POLOŽKA	ZHOTOVIL: Ing. PELANT Václav	MNOŽSTVÍ	1KS	MĚŘÍTKO	1:7	DATUM	10.5.2018	VYŠŠÍ SESTAVA	
645f	AKCE MUZEUM — MOR.BUDĚJOVICE			OBSAH VITRINA STĚNOVÁ					P—100
								Č.v.	P—185





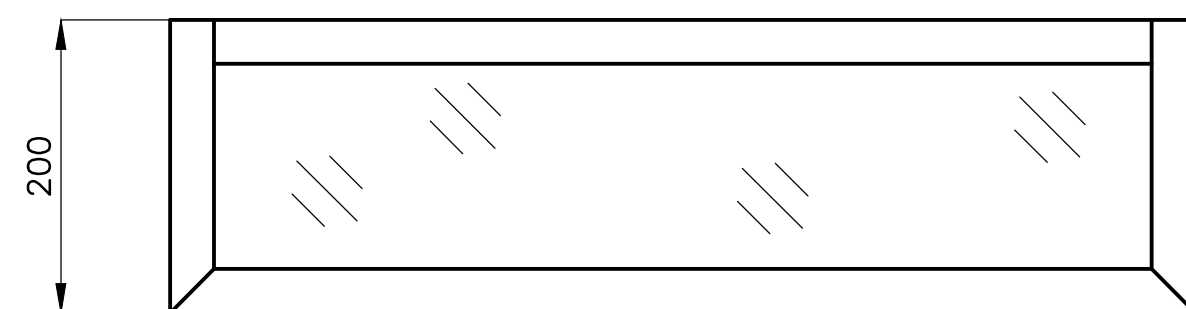

- 1 – VÝPLŇ SKLENĚNÁ, Č.V. P-246  
2 – RÁM VITRINY, Č.V. P-247  
3 – ZÁDA VITRINY, Č.V. P-248  
4 – RÁM NOSNÝ, Č.V. P-249  
7 – HMOŽDINA Ø10 + VRUT Ø5x80  
8 – ŠROUB M6x20  
9 – STĚNA MÍSTNOSTI

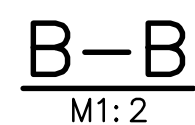

POLOŽKA	ZHOTOVIL: Ing. PELANT Václav	MNOŽSTVÍ	1KS	MĚŘÍTKO	1:5	DATUM	11.5.2018	vyšší sestava	
645b	AKCE MUZEUM – MOR.BUDĚJOVICE	OBSAH VITRINA SKLENĚNÁ						P-100	
								č.v.	P-187

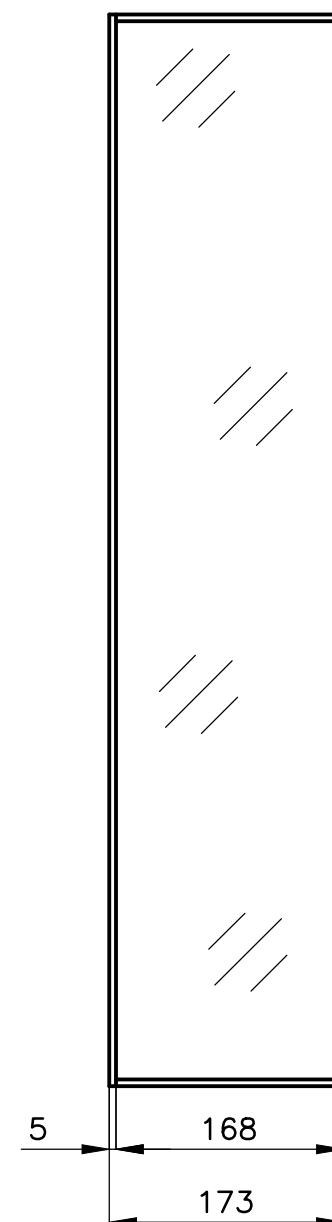
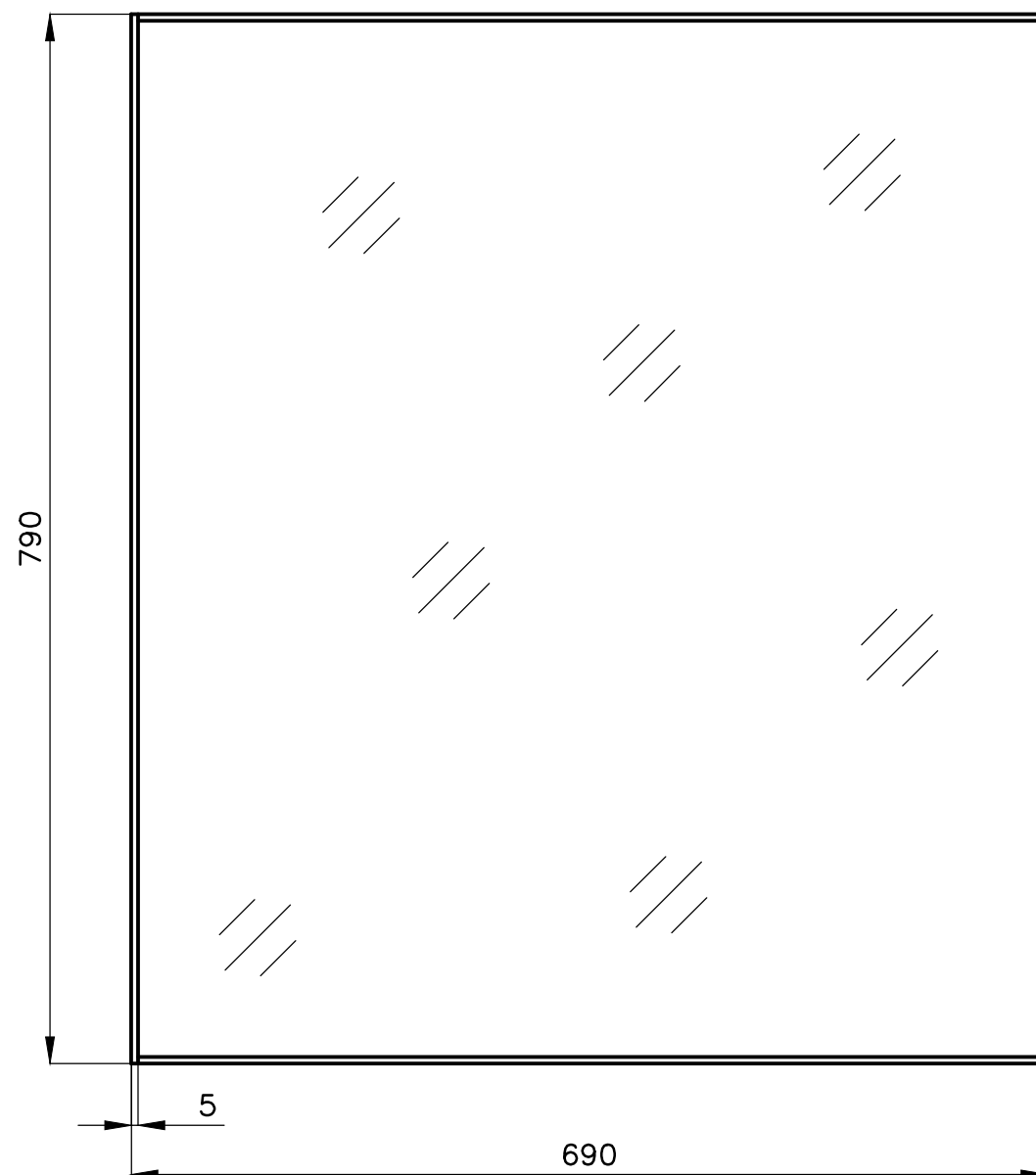

MATERIÁL: SKLO ČIRÉ TL.5  
TEPELNĚ TVRZENÉ SKLO

POLOŽKA  645b	ZHOTOVIL: Ing. PELANT Václav	MNOŽSTVÍ 1KS	MĚŘÍTKO 1:5	DATUM 10.5.2018	VYŠŠÍ SESTAVA  P-187
	AKCE MUZEUM – MOR.BUDĚJOVICE	OBSAH VÝPLŇ SKLENĚNÁ – VITRINA 645b		č.v. P-246	

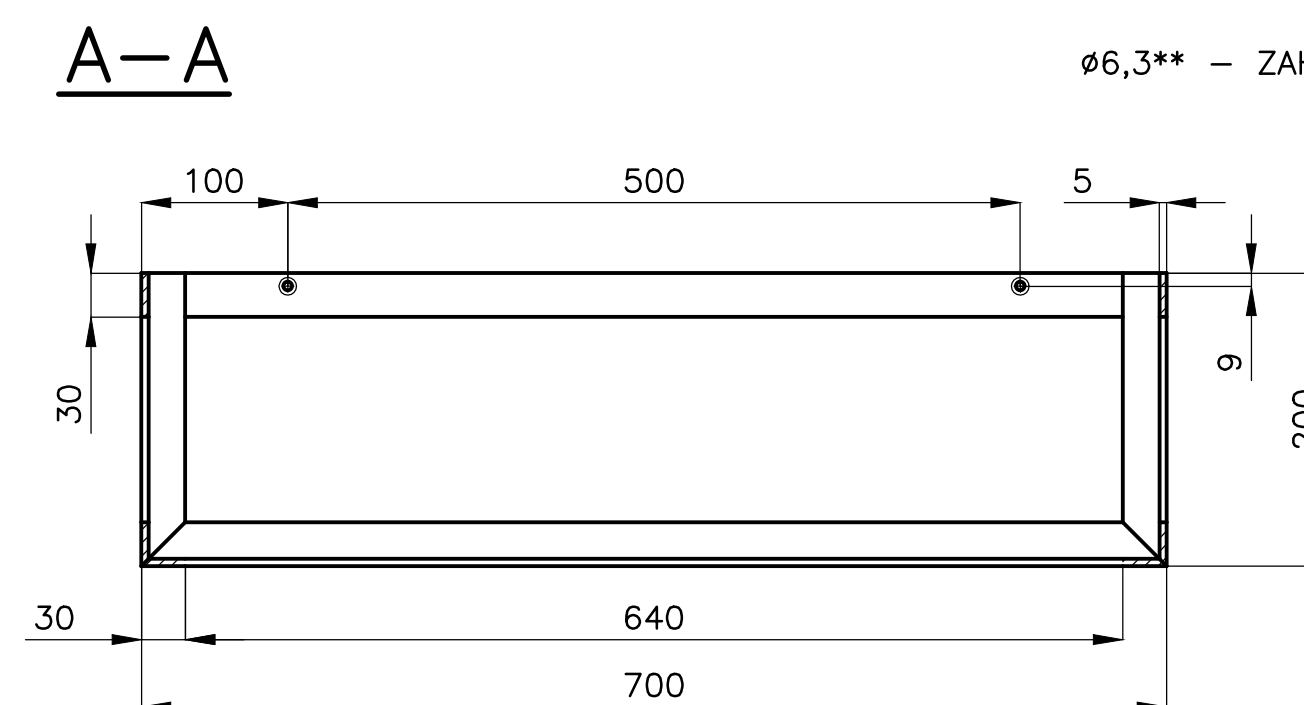
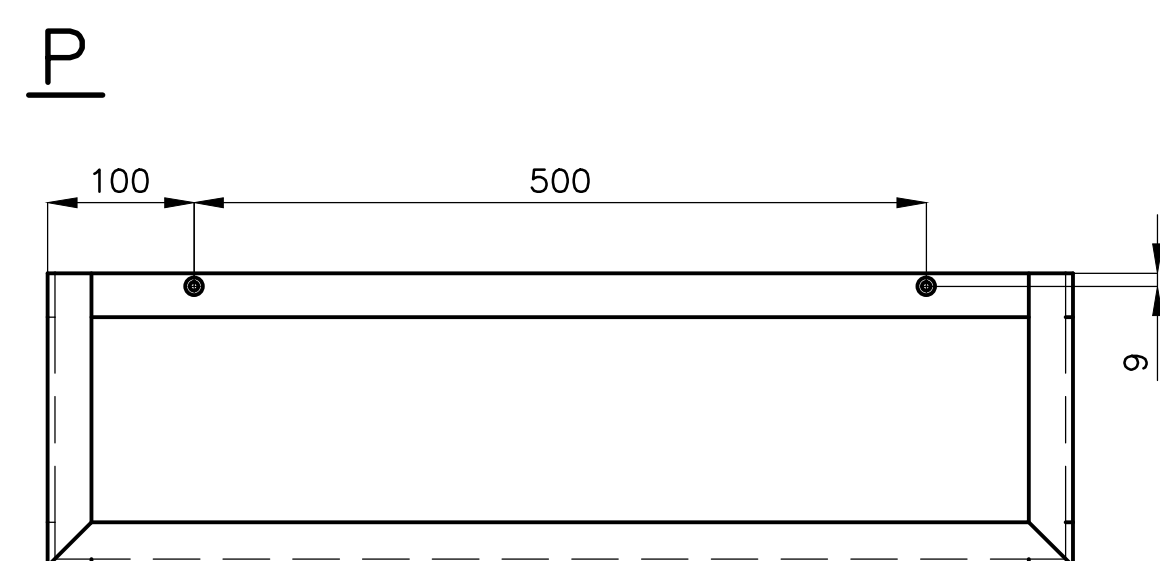
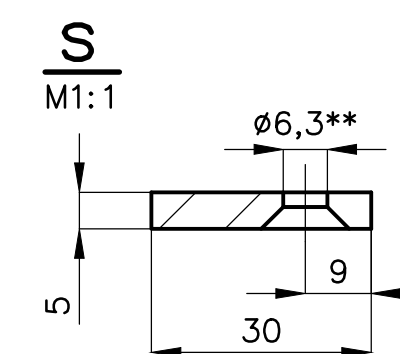
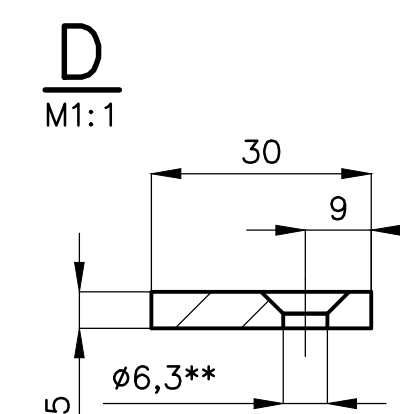
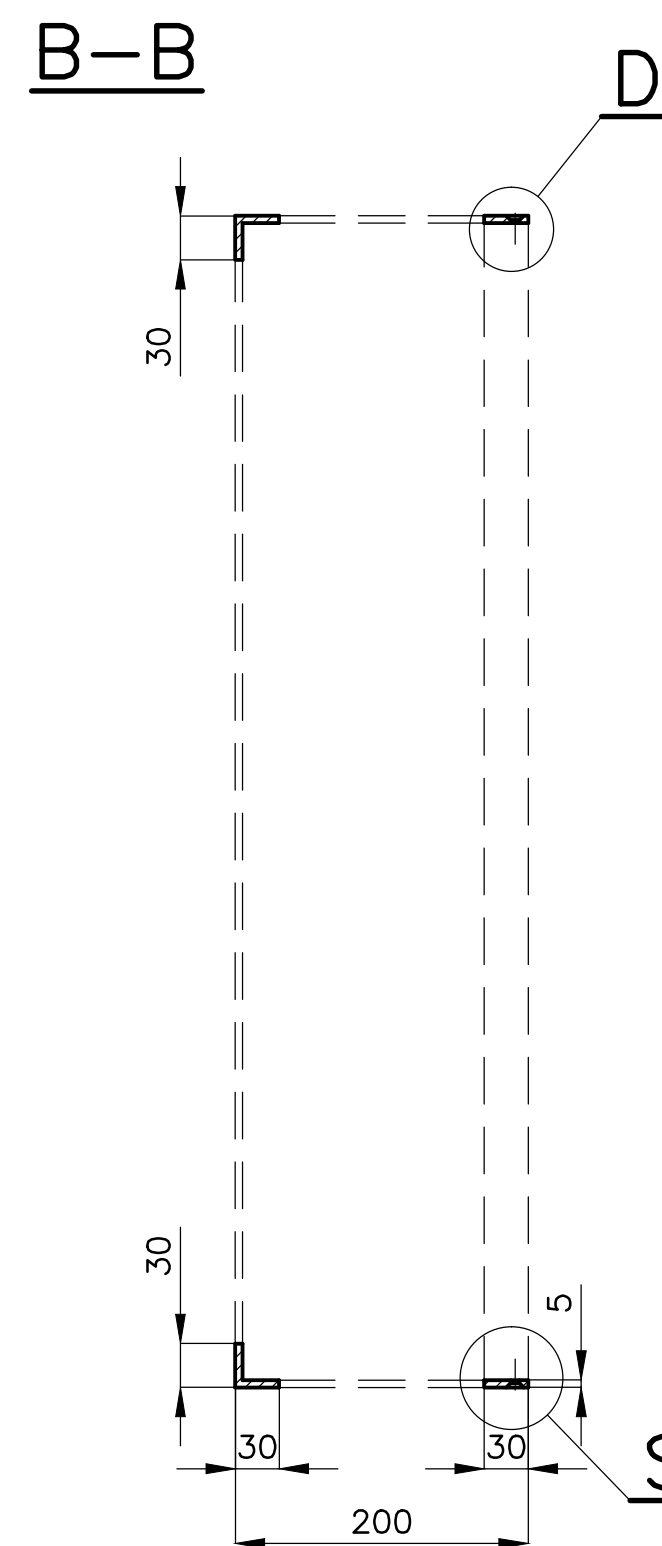
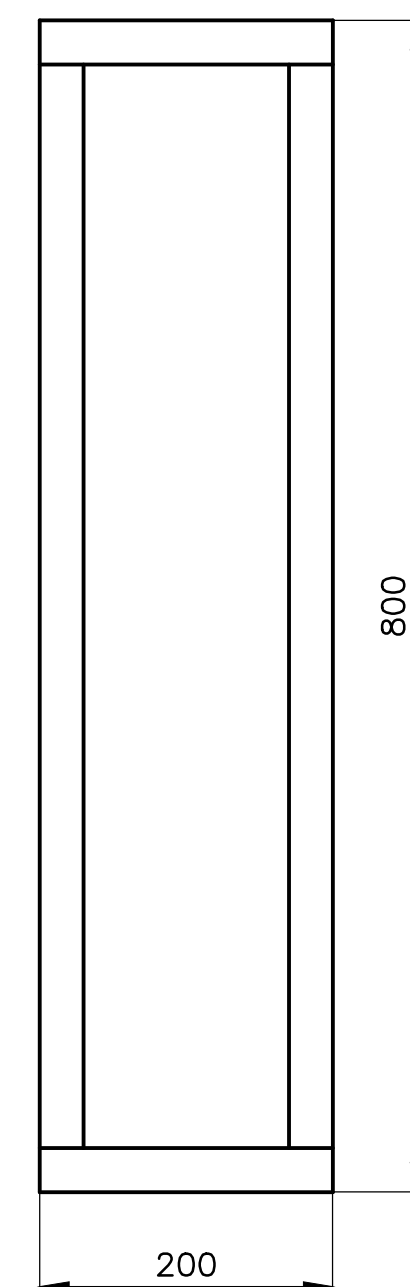
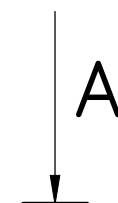

ø6,3\*\* – ZAHLOUBIT PRO ŠROUB M6

VYROBIT AŽ PO ZHOTOVENÍ SKLENĚNÉ VÝPLNĚ VITRINY  
Č.V. P-246

MATERIÁL: PROFIL HLINÍKOVÝ „L,, 30/30/5, HLINÍK. PAS 30/5  
SVAŘENEC, SVARY ZAČISTIT, ZABROUSIT  
PÚ – NÁSTRÍK ČERNÝM „KOMAXITEM,,

VYŠŠÍ SESTAVA	
	P-187
Č.v.	P-247

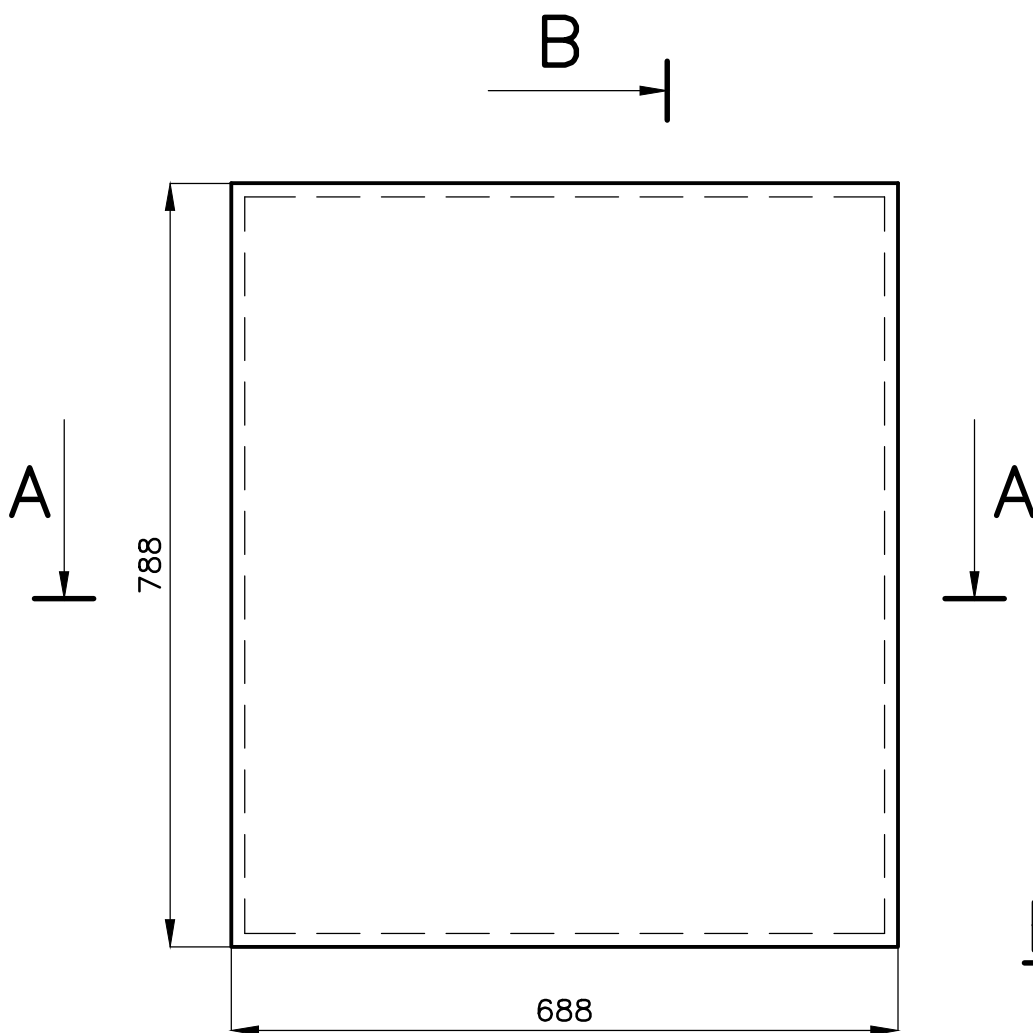

**A-A**  
M1:1

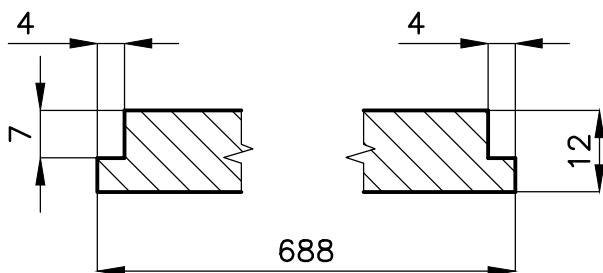

MATERIÁL: LAMINO BÍLÉ TL.12

**B-B**  
M1:1

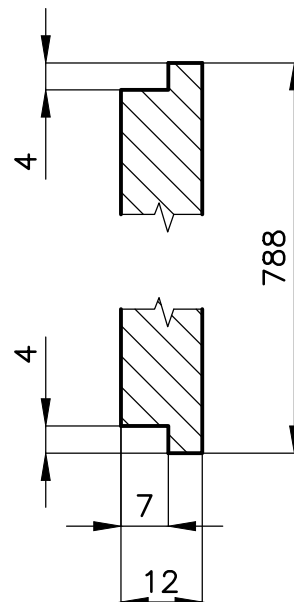

POLOŽKA

**645b**

MNOŽSTVÍ

1KS

AKCE

**MUZEUM – MOR.BUDĚJOVICE**

MĚŘITKO

1:7

DATUM

11.5.2018

OBSAH

**ZÁDA VITRINY**

VYŠŠÍ  
SESTAVA

**P-187**

Č.V. **P-248**



					VYŠŠÍ SESTAVA				
POLOŽKA	ZHOTOVIL: Ing. PELANT Václav	MNOŽSTVÍ	1KS	MĚŘÍTKO		1:5	DATUM	10.5.2018	
645b	AKCE			OBSAH				P-187	
	MUZEUM – MOR.BUDĚJOVICE								RÁM NOSNÝ
					Č.V.	P-249			







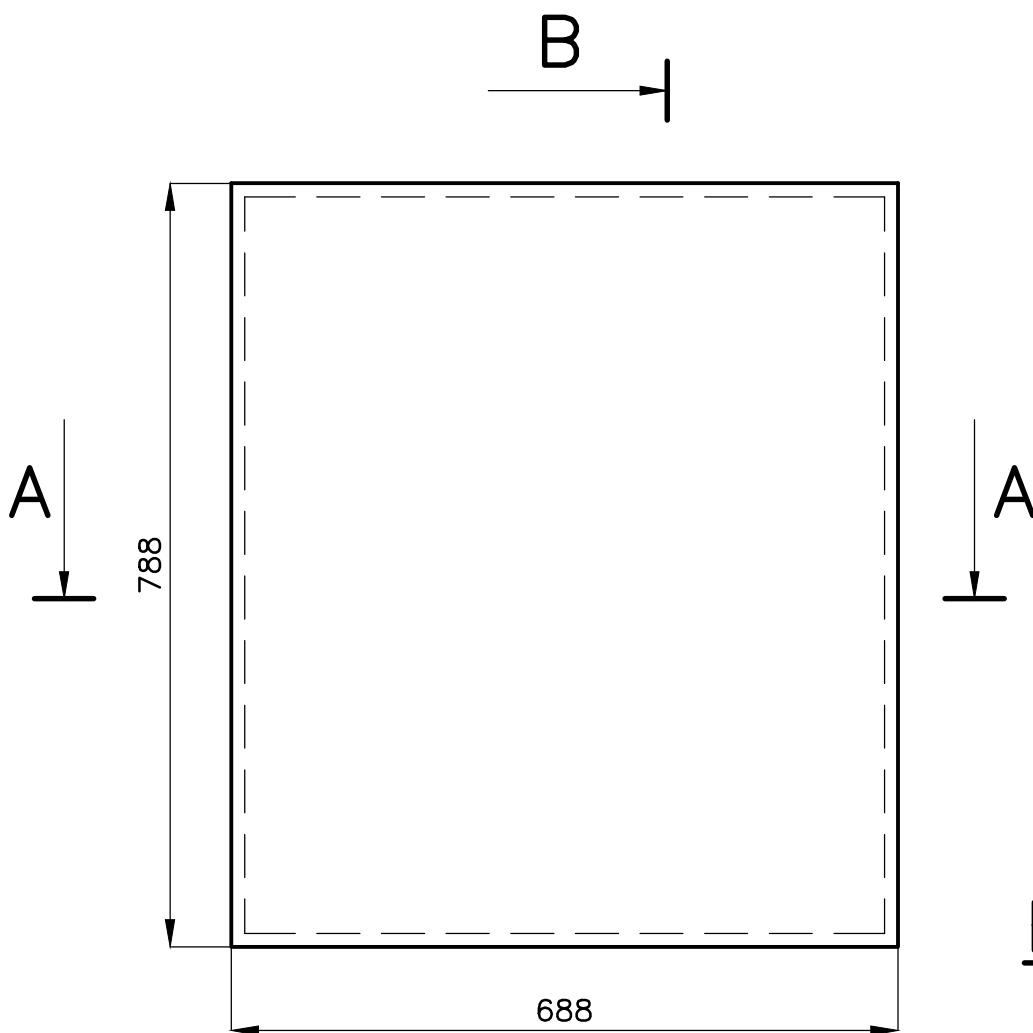

**A-A**  
M1:1

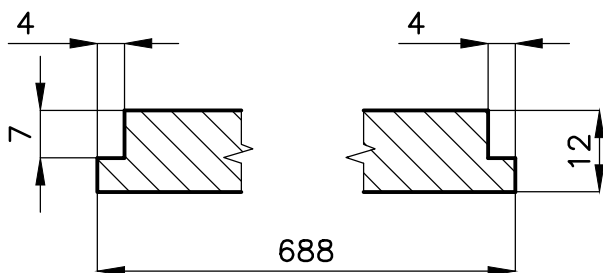

MATERIÁL: LAMINO BÍLÉ TL.12

**B-B**  
M1:1

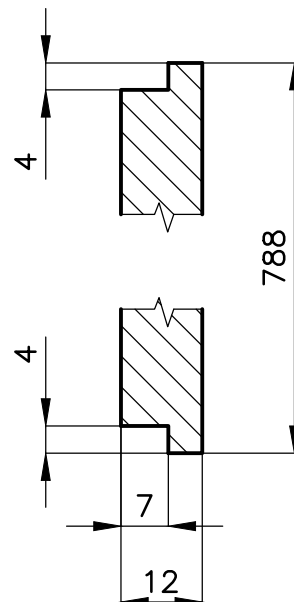

POLOŽKA

**645b**

MNOŽSTVÍ

1KS

AKCE

**MUZEUM – MOR.BUDĚJOVICE**

MĚŘÍTKO

1:7

DATUM

11.5.2018

OBSAH

**ZÁDA VITRINY**

VYŠŠÍ  
SESTAVA

**P-187**

Č.V. **P-248**



MATERIÁL: PLECH OC. TL.3, MATICE M6  
SVAŘENEC, SVARY ZAČISTIT, ZABROUSIT  
PÚ – GALVANICKY ZINKOVÁNO

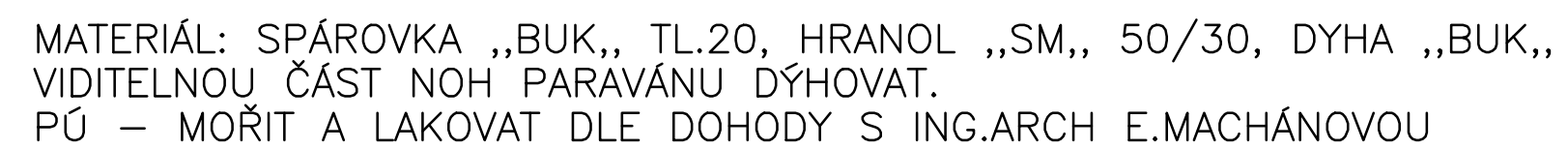
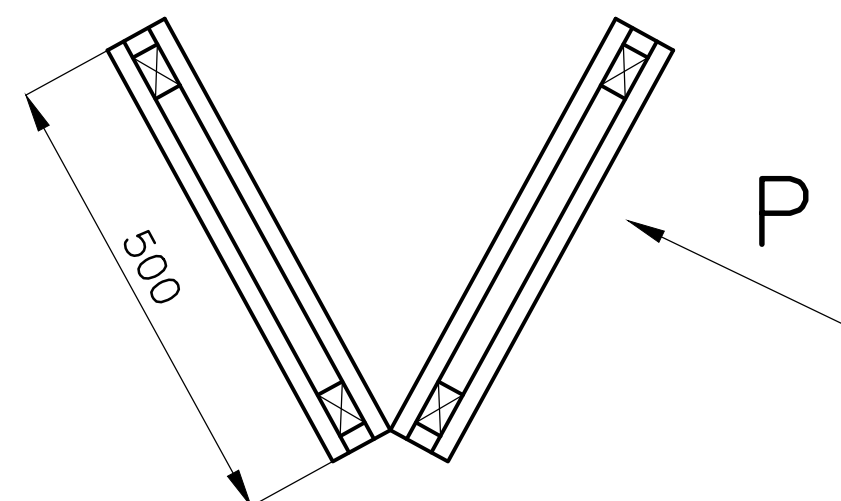

POLOŽKA	ZHOTOVIL: Ing. PELANT Václav	MNOŽSTVÍ	1KS	MĚŘÍTKO	1:10	DATUM	7.5.2018	VYŠŠÍ SESTAVA	
									P-100
611b	AKCE	MUZEUM – MOR.BUDĚJOVICE		OBSAH	PARAVÁN 2			Č.v.	P-188

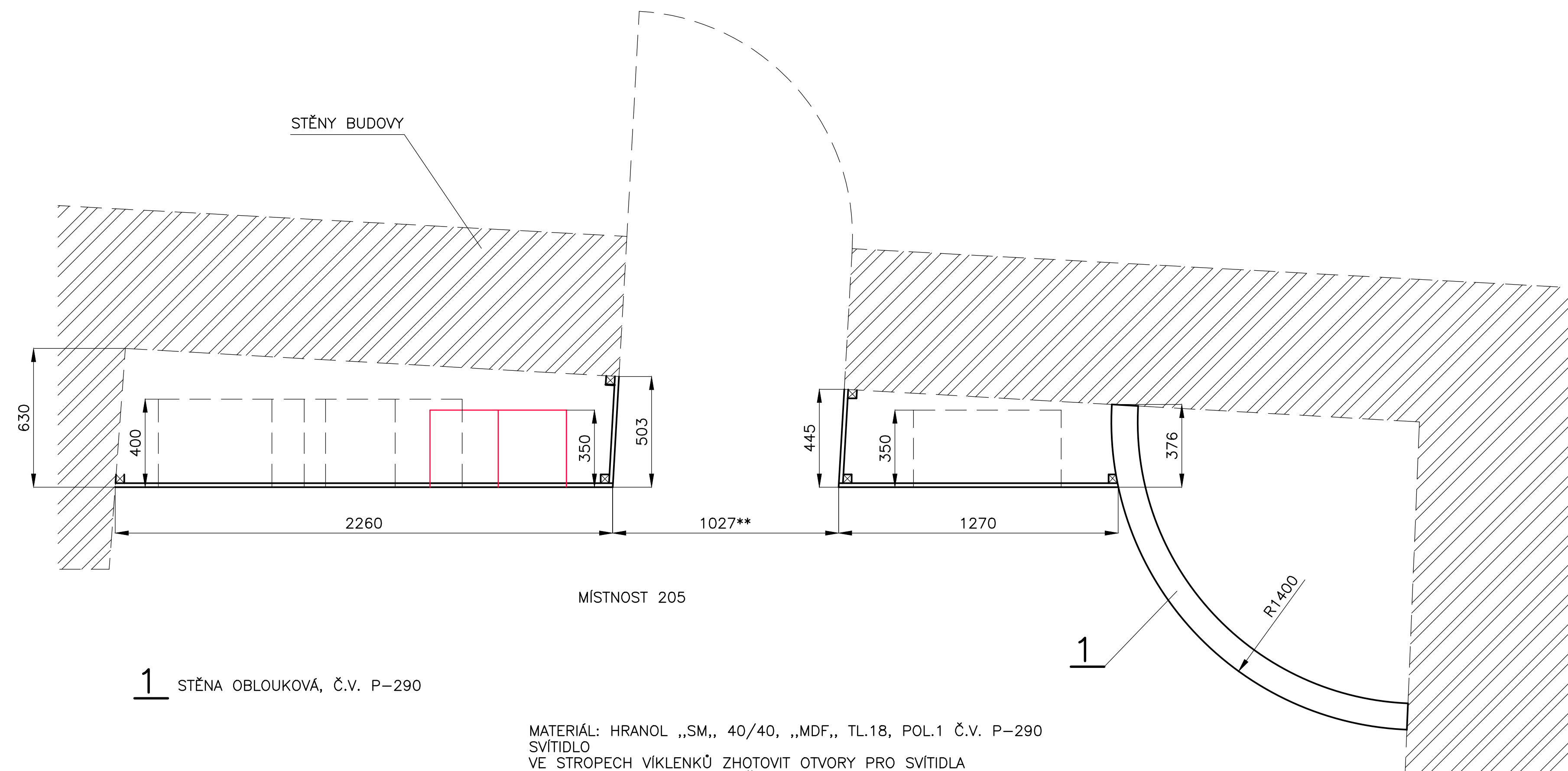
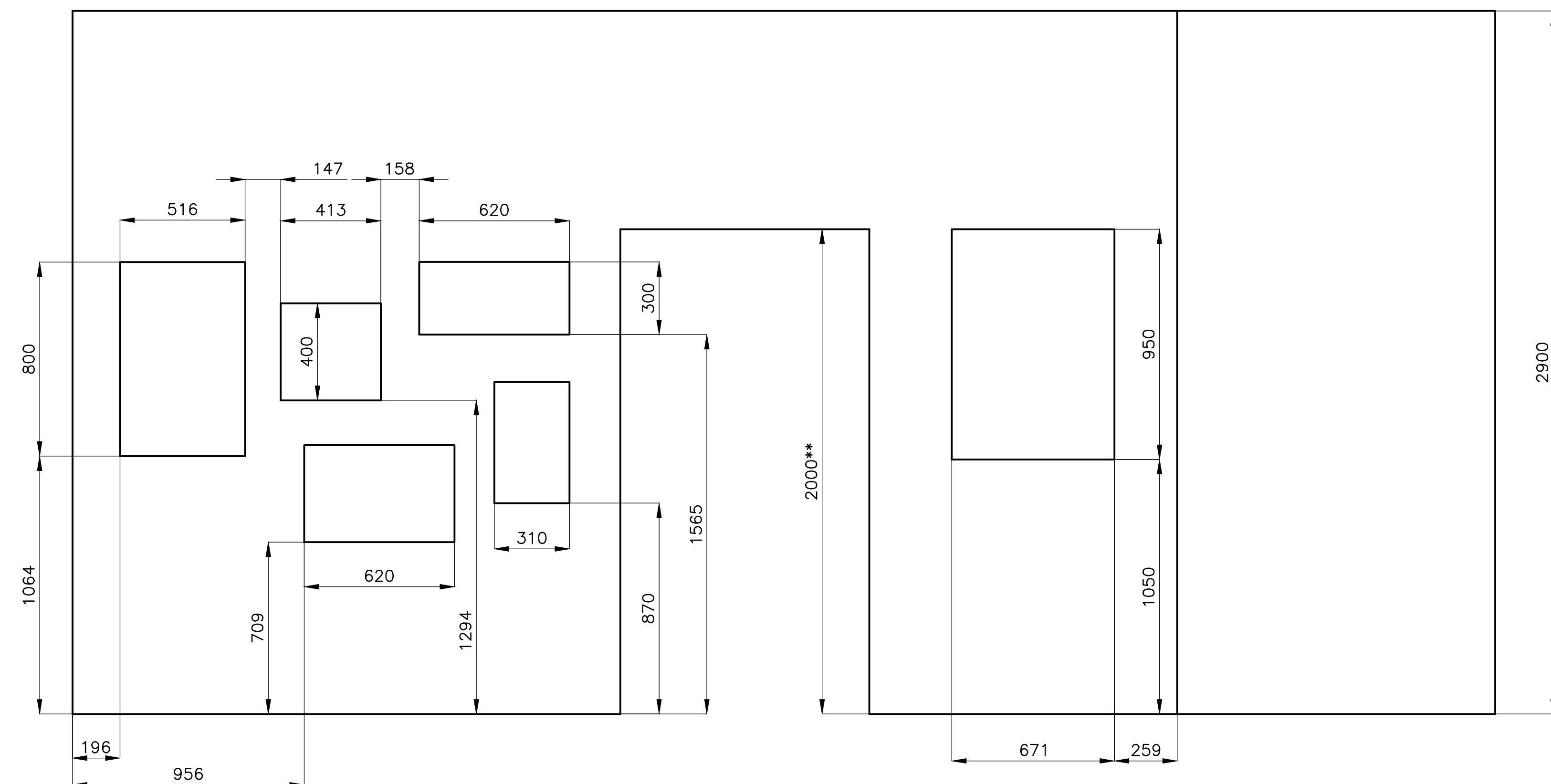

1 STĚNA OBLOUKOVÁ, Č.V. P-290

MATERIÁL: HRANOL „SM,, 40/40, „MDF,, TL.18, POL.1 Č.V. P-290  
SVÍTIDLO  
VE STROPECH VÍKLENKŮ ZHOTOVIT OTVORY PRO SVÍTIDLA  
PŮ – TMELIT, BROUSIT, NATĚR DLE DOHODY S ING.ARCH E.MACHOLÁNOVOU  
VČ. SPECIFIKACE SVÍTIDEL

POLOŽKA  631b	ZHOTOVIL: Ing. PELANT Václav	MNOŽSTVÍ 1KS	MĚŘÍTKO 1:15	DATUM 9.5.2018	VYŠŠÍ SESTAVA	
	AKCE MUZEUM – MOR. BUDĚJOVICE		OBSAH STĚNA VITRINOVÁ 2		Č.V.	P–100 P–190

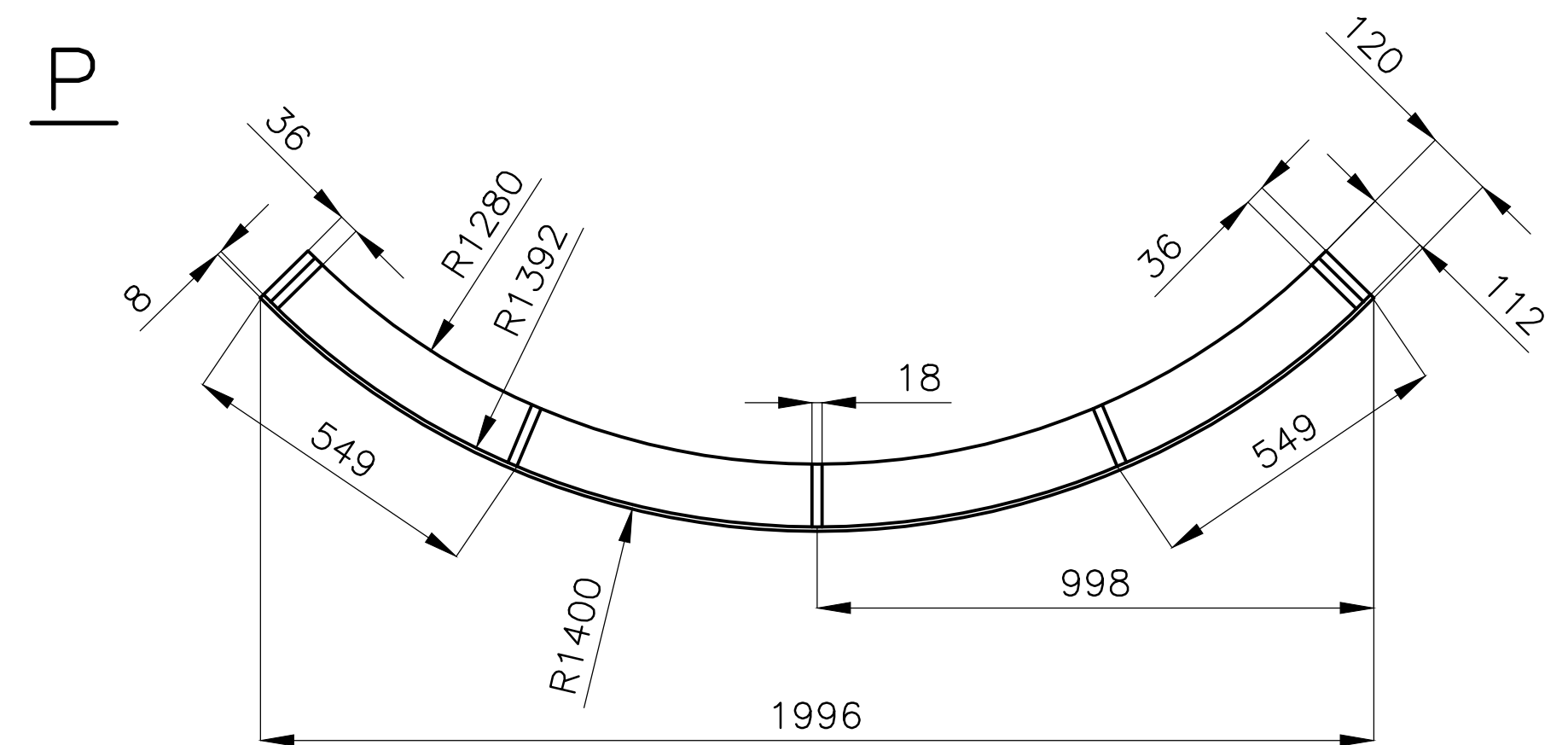

Technical drawing of a curved structural member. The drawing shows a cross-section of a curved member with the following dimensions:

- Overall width: 1933
- Overall height: 390
- Inner radius: R1280
- Outer radius: R1392
- Angle:  $88^\circ$
- Dimension 112 (likely thickness or offset)

P-290

POLOŽKA	ZHOTOVIL: Ing. PELANT Václav	MNOŽSTVÍ	1KS	MĚŘÍTKO	1:15	DATUM	9.5.2018	VYŠŠÍ SESTAVA	
	AKCE			OBSAH					
	631b MUZEUM – MOR. BUDĚJOVICE			STĚNA OBLOUKOVÁ					P–190
								Č.v.	P–290

POLOŽKA	ZHOTOVIL: Ing. PELANT Václav	MNOŽSTVÍ	1KS	MĚŘÍTKO	1:15	DATUM	12.5.2018	VYŠŠÍ SESTAVA	
637e	AKCE MUZEUM – MOR. BUDĚJOVICE			OBSAH PODIUM 637e					P–100
								Č.v.	P–192

PŪDORYS PODIA

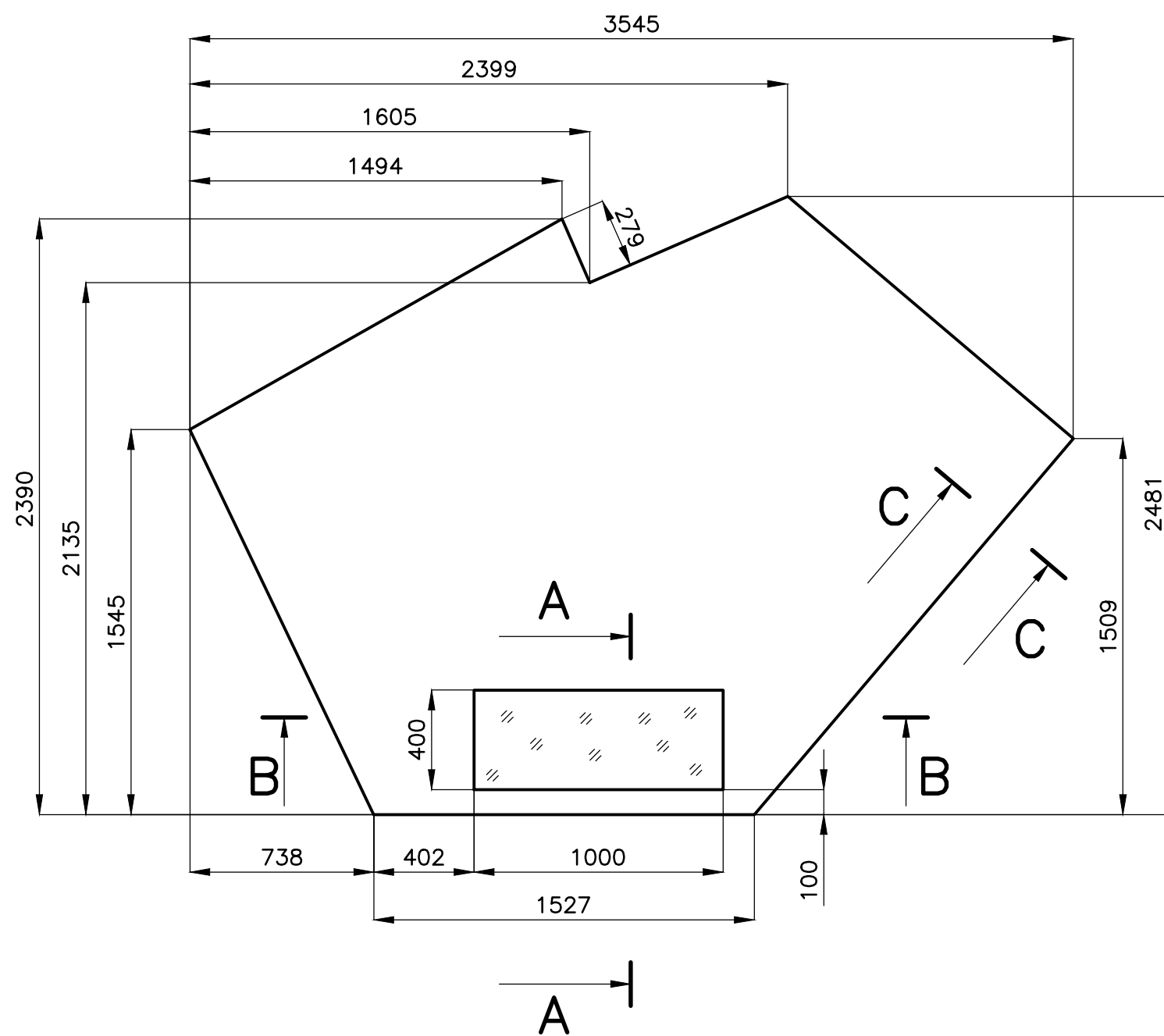
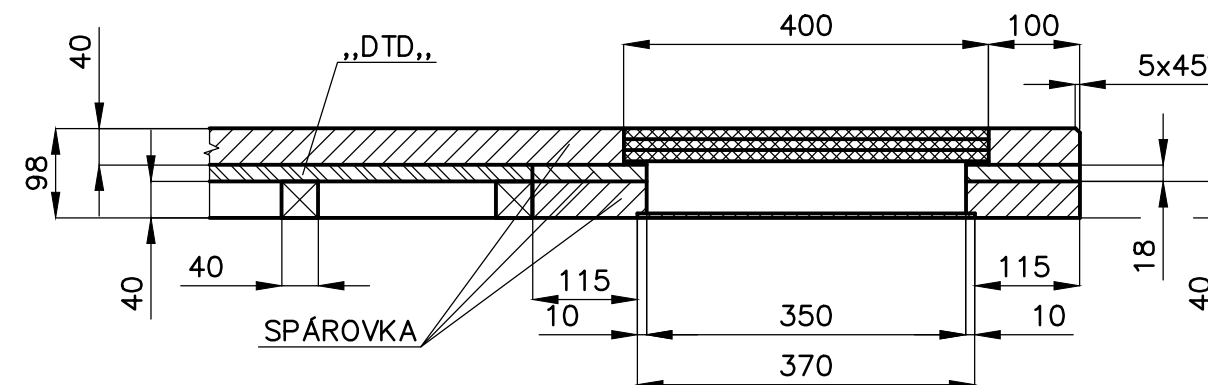
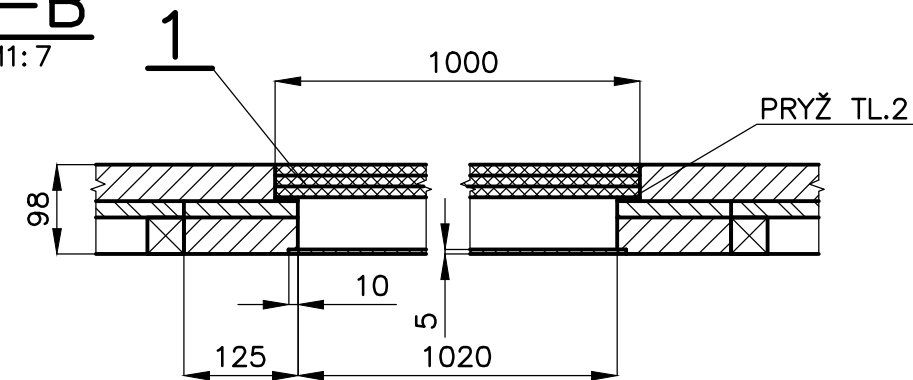
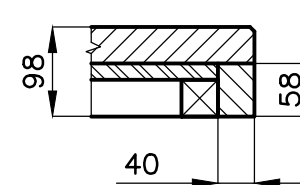
$$\frac{A-A}{M1:7}$$

$$\frac{B-B}{M1:7}$$

$$\frac{C-C}{M1:7}$$

MATERIÁL: SPÁROVKA „BUK,, PRŮBĚŽNÁ TL.40, TL.20 (UPRAVENÁ NA TL.18 „DTD,, TL.18, PRYŽ TVRDÁ TL.2 BÍLÁ, SKLO PODIA, Č.V. P-191, HRANOL „SM,, 40/40  
PÚ – MOŘIT DLE DOHODY S ING.ARCH E.MACHOLÁNOVOU

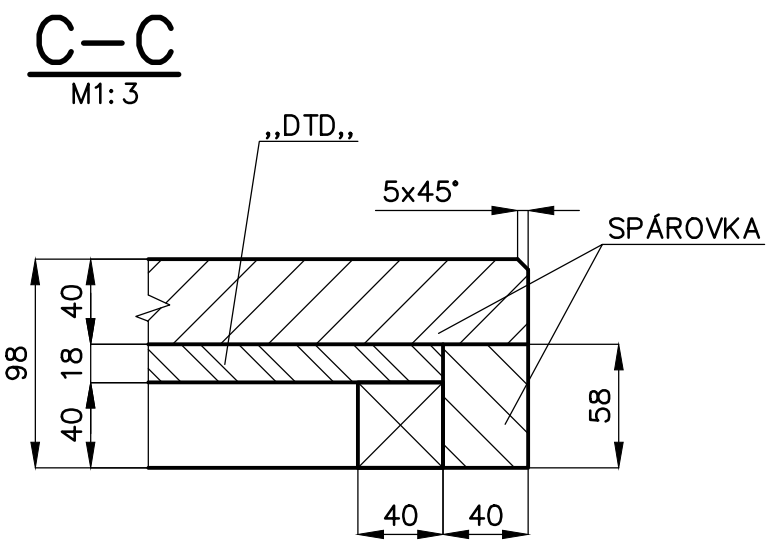
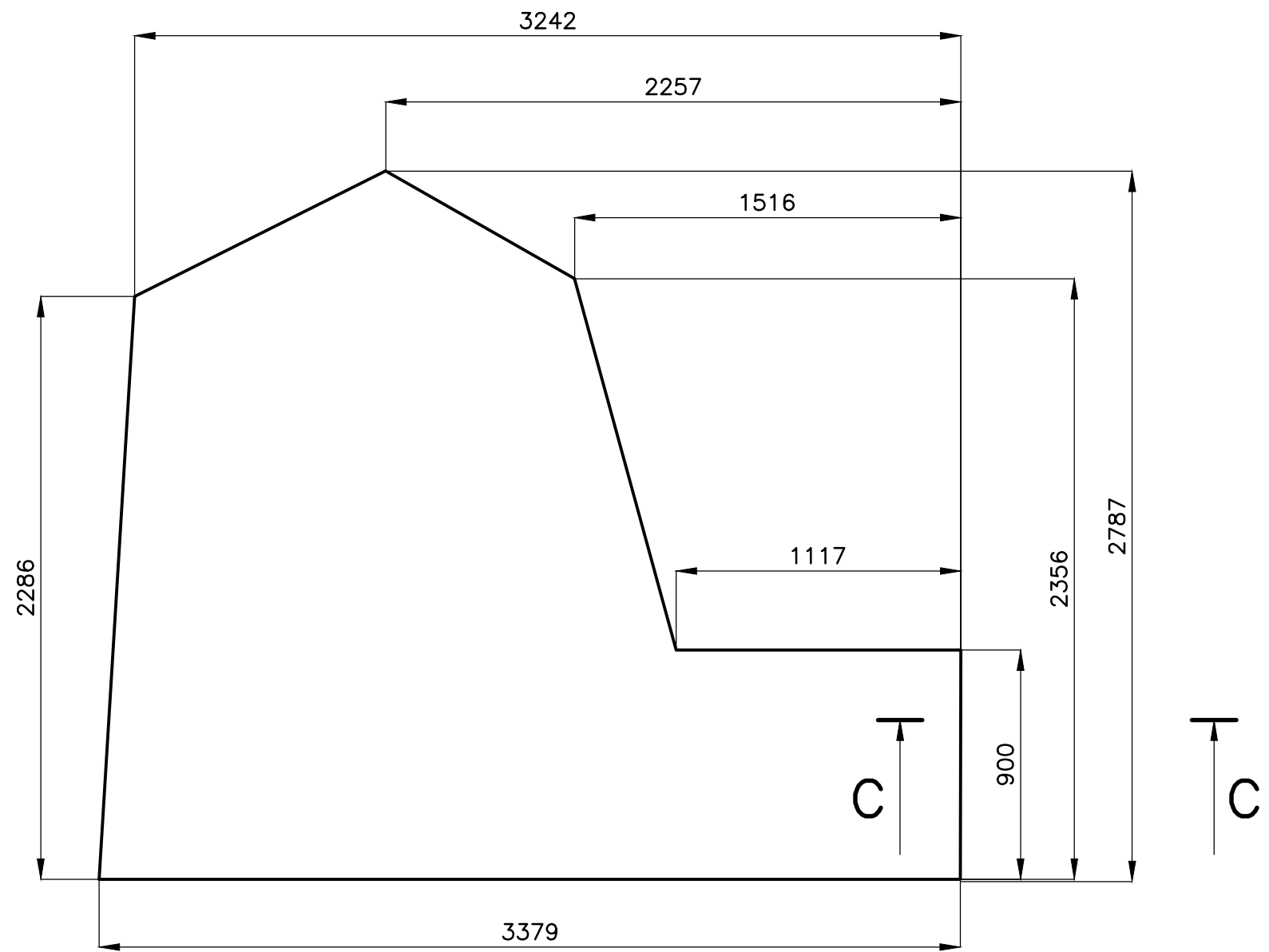
POLOŽKA	ZHOTOVIL: Ing. PELANT Václav	MNOŽSTVÍ	1KS	MĚŘITKO	1:20	DATUM	9.5.2018	VYŠŠÍ SESTAVA	
637a/2	AKCE MUZEUM – MOR. BUDĚJOVICE			OBSAH PODIUM 637a/2					P–100
								Č.v.	P–193

PŮDORYS PODIA



MATERIÁL: HRANOL „SM,, 40/40, „DTD,, TL.18, SPÁROVKA PRŮBĚŽNÁ TL.40,  
„DTD,, TL.18  
HRANOLY 40/40 UMÍSTIT V ROZTEČI CCA 400  
PŮ – MOŘIT DLE DOHODY S ING.ARCH E.MACHOLÁNOVOU

POLOŽKA	ZHOTOVIL: Ing. PELANT Václav	MNOŽSTVÍ	1KS	MĚŘÍTKO	1:20	DATUM	9.5.2018
637b	AKCE	MUZEUM – MOR. BUDĚJOVICE		OBSAH			PODIUM 637b

VYŠŠÍ SESTAVA	
Č.v.	P-194



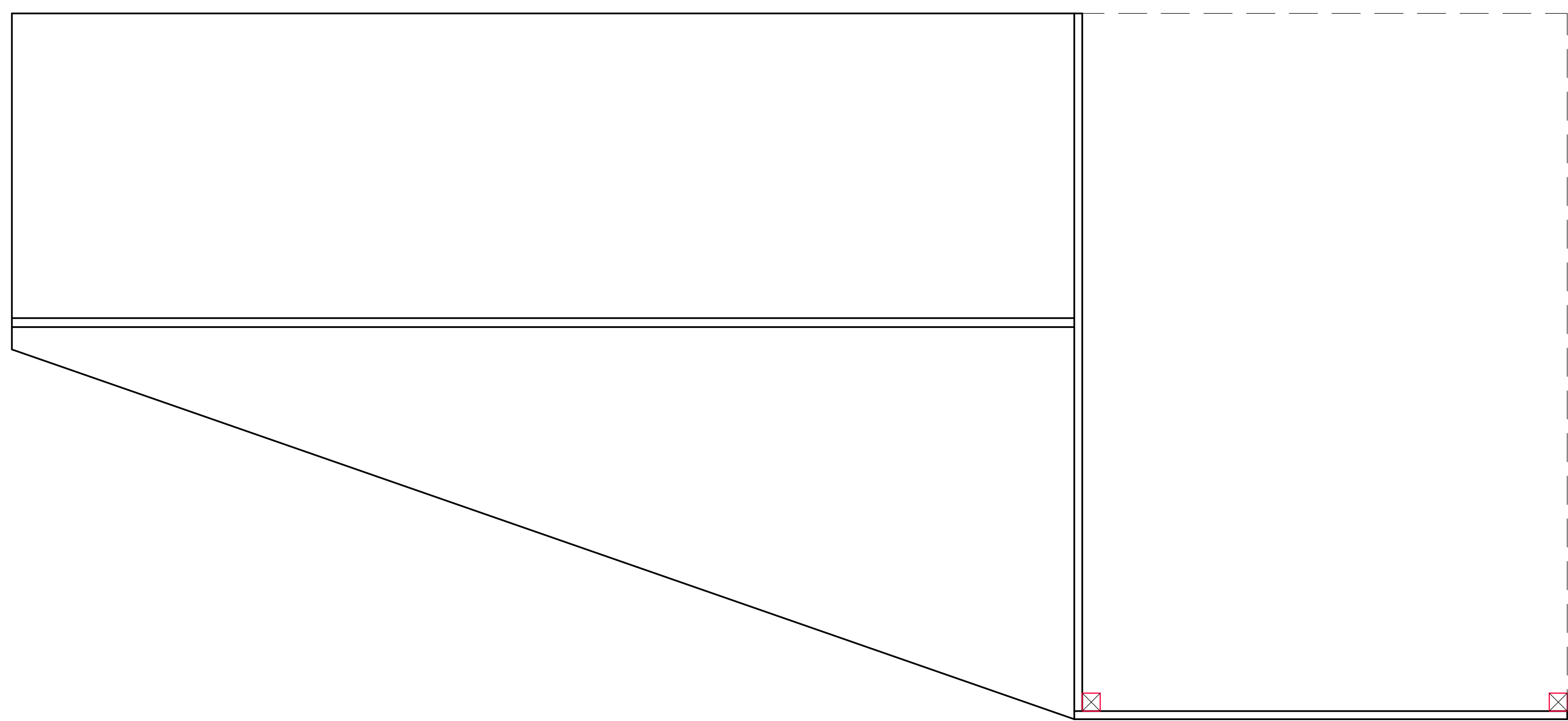

2 – PODLAHA PODIA, Č.V. P-272

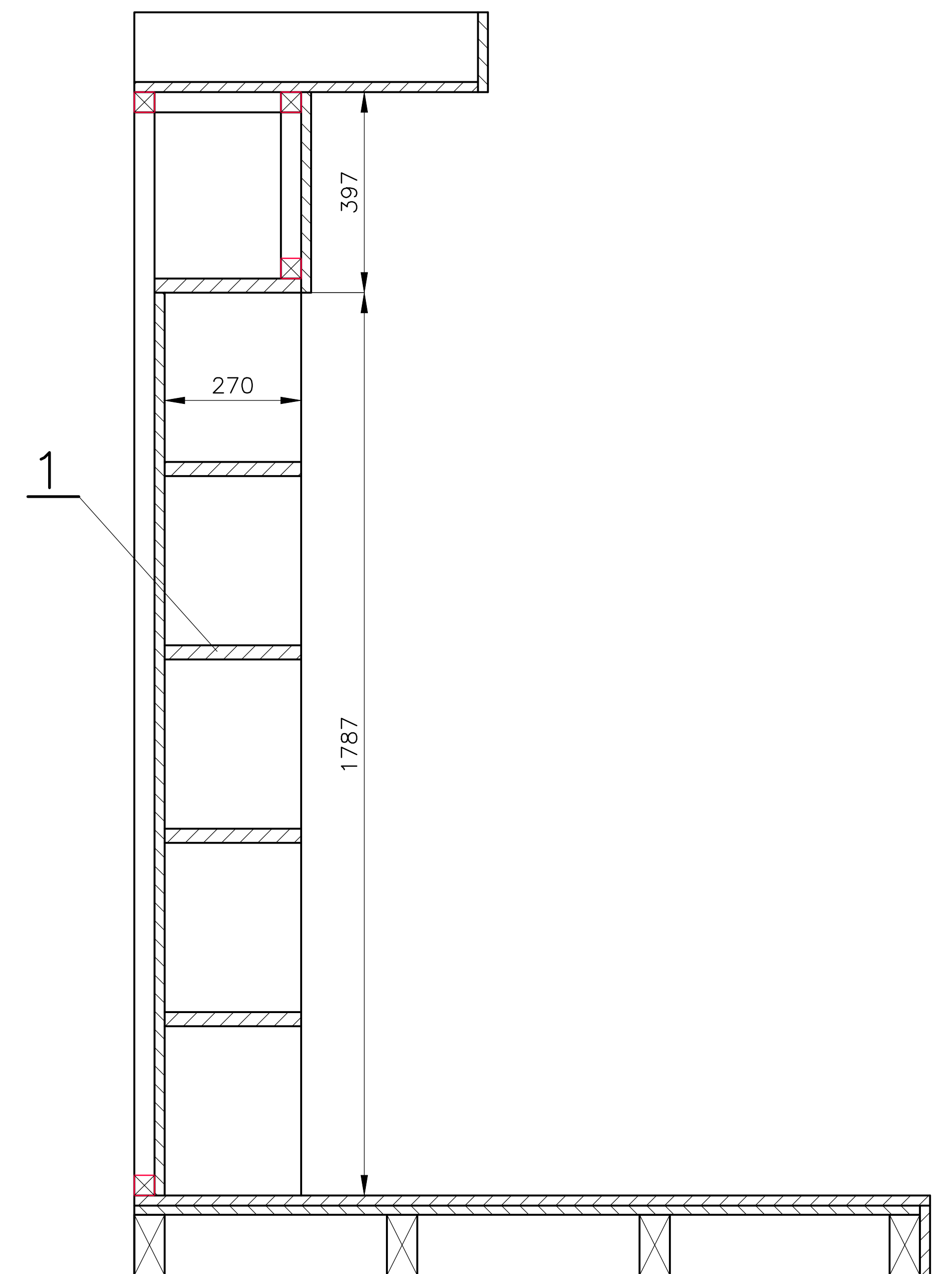
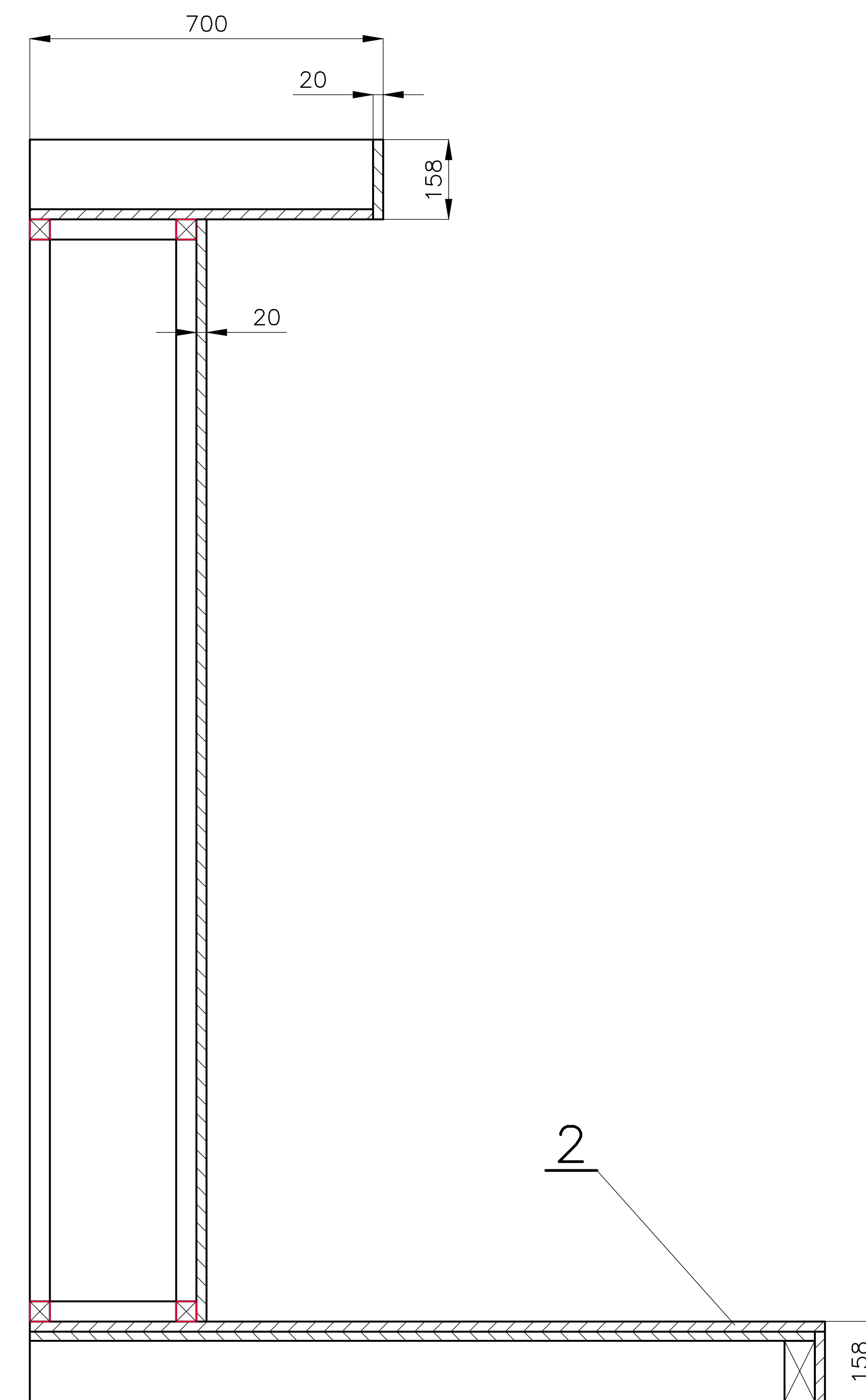
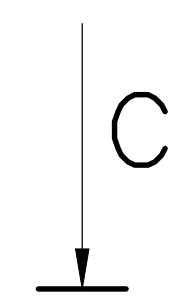

1150 1100 120 40 330 40 20 1220 1000 150 18 1557 760 520 1100 18

ÚHELNÍK 50/50

HRANOLY PŘÍPEVNIT KE STĚNĚ MÍSTNOSTI

HRANOL „SM„ 40/40, „DTD„, TL.18  
PRŮBĚŽNÁ „BUK„, TL.20, ÚHELNÍK 50/50 – NÁKUP  
DLE POPISU  
ROVOKU MOŘIT, „DTD„, TMELIT, BROUSIT, PŘÍPRAVA

MATERIÁL: HRANOL „SM,, 40/40,, „DTD,, TL18  
SPÁROVKA PRŮBĚŽNÁ „BUK,, TL20, UHELNÍK 50/50 – NÁKUP  
POLOŽKY DLE POPISU  
PÚ – SPÁROVKU MOŘIT, „DTD,, TMELIT, BROUSIT, PŘÍPRAVA  
PRO POLEPENÍ GRAF. NÁVRHY

POLOŽKA	ZHOTOVIL: Ing. PELANT Václav	MNOŽSTVÍ	1KS	MĚRITKO	1:10	DATUM	9.5.2018	VÝŠÍ SESTAVA	
637c/2	AKCE MUZEUM – MOR. BUDĚJOVICE			OBSAH PODIUM 637c/2					P–100
								Č.v.	P–195



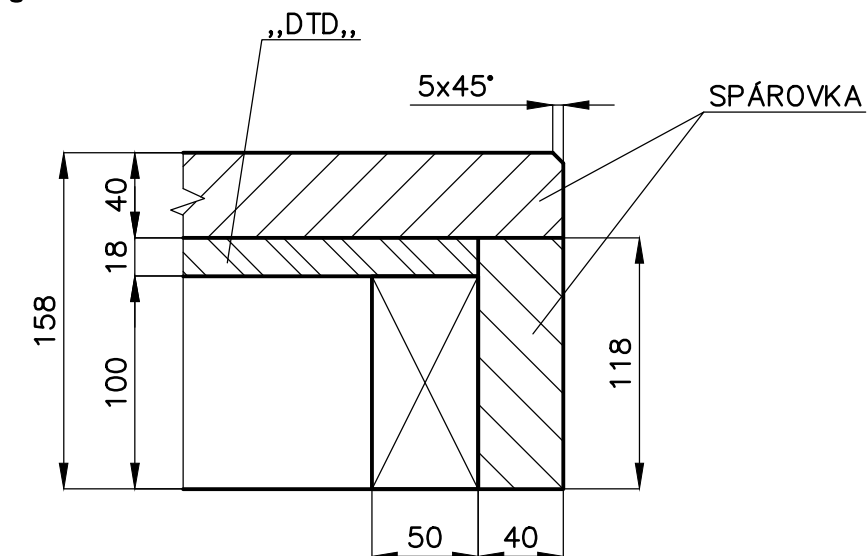

[illegible]
$$\frac{C-C}{M1:3}$$

MATERIÁL: HRANOL „SM,, 50/100, „DTD,, TL.18, SPÁROVKA PRŮBĚŽNÁ TL.40,  
„DTD,, TL.18  
HRANOLY 50/100 UMÍSTIT V ROZTEČI CCA 400  
PÚ – MOŘIT DLE DOHODY S ING.ARCH E.MACHOLÁNOVOU

POLOŽKA	ZHOTOVIL: Ing. PELANT Václav	MNOŽSTVÍ	1KS	MĚŘÍTKO	1:25	DATUM	9.5.2018	VYŠŠÍ SESTAVA	
637d	AKCE MUZEUM – MOR. BUDĚJOVICE			OBSAH PODIUM 637d					P–100
								Č.v.	P–196

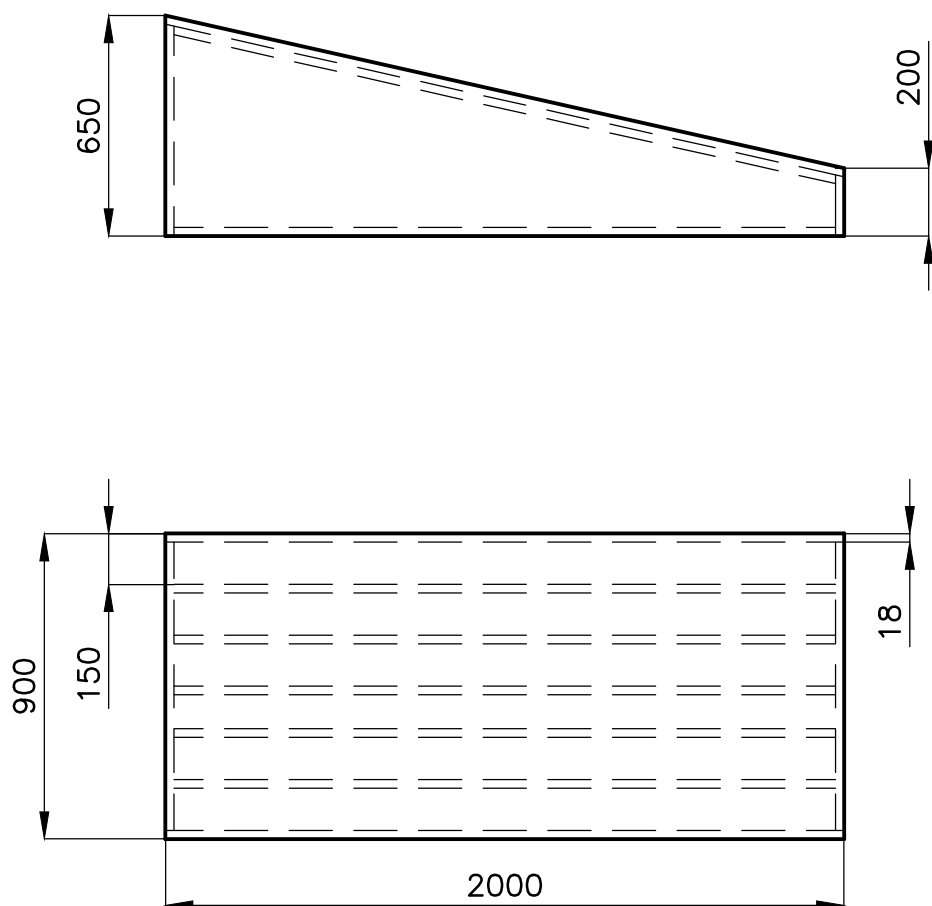

MATERIÁL: „MDF,, TL.18  
 PÚ – TMELIT, BROUSIT, NÁTĚR SVĚTLE ŠEDOU, OMYVATELNOU BARVOU

POLOŽKA	637d		MNOŽSTVÍ		1KS	VYŠŠÍ SESTAVA		
AKCE			MĚŘÍTKO	1:20	DATUM		9.5.2018	
MUZEUM—MOR. BUDĚJOVICE		OBSAH						P—100
		PODSTAVEC				Č.v.	P—197	

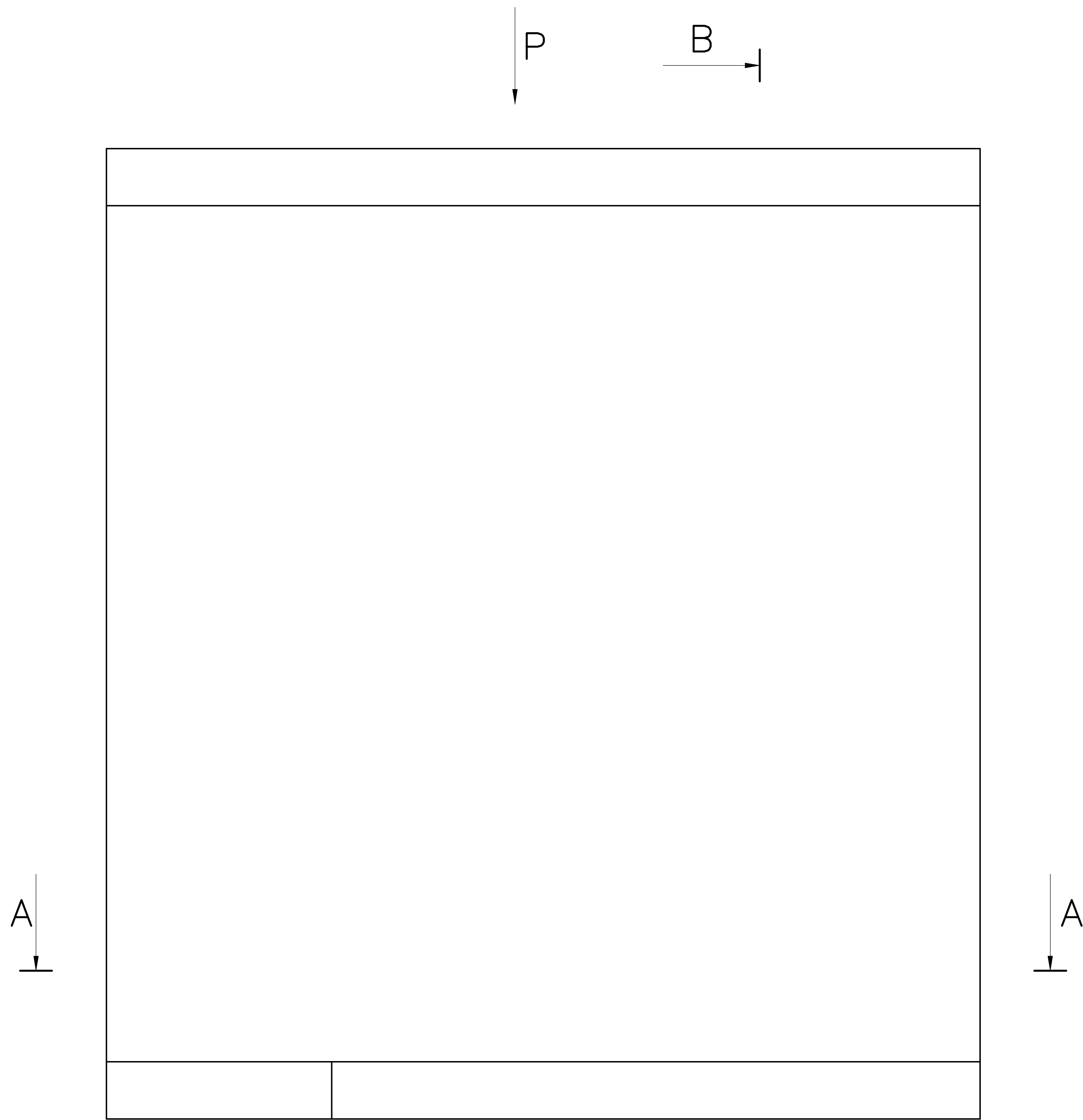

A—A

B—B

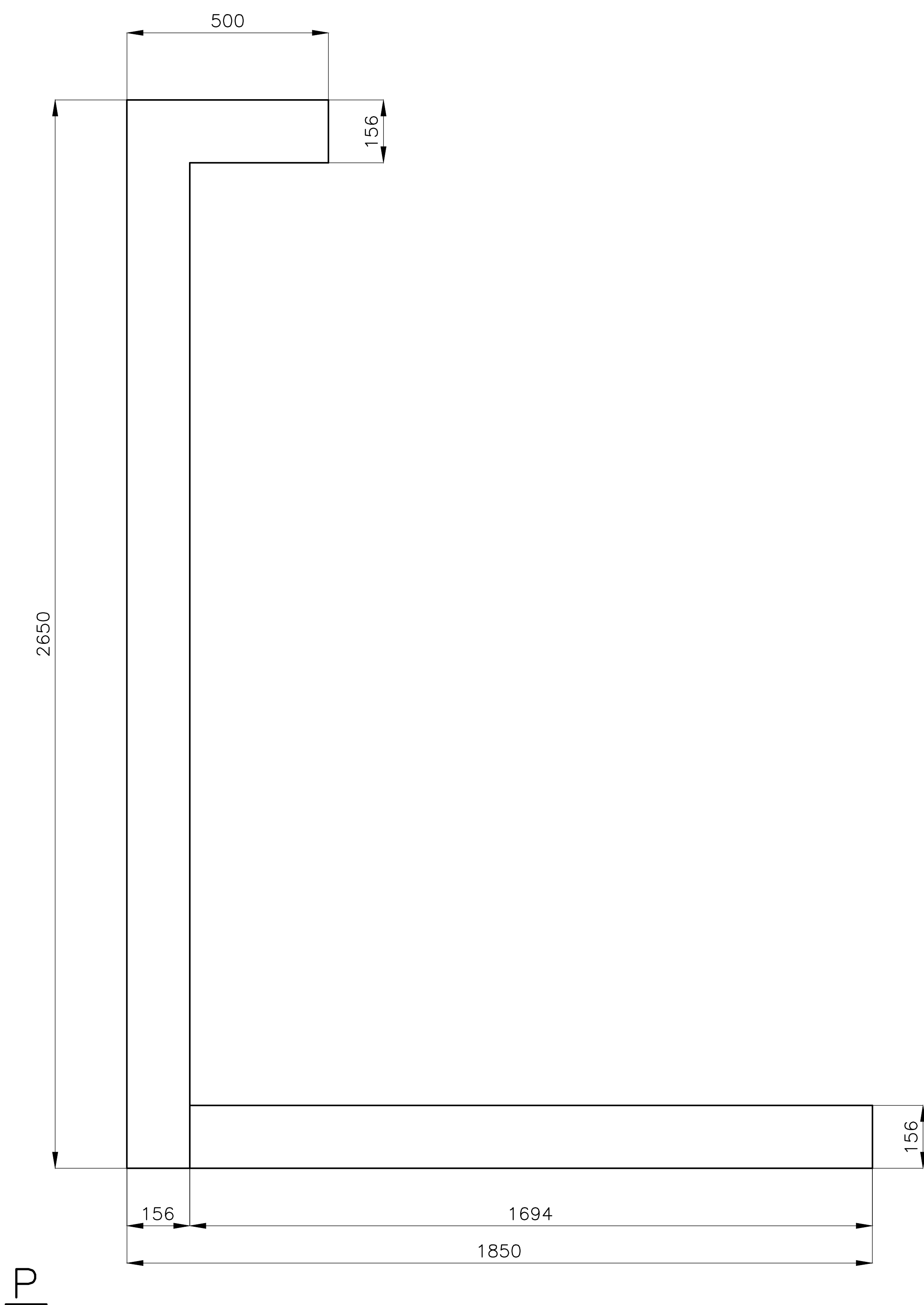
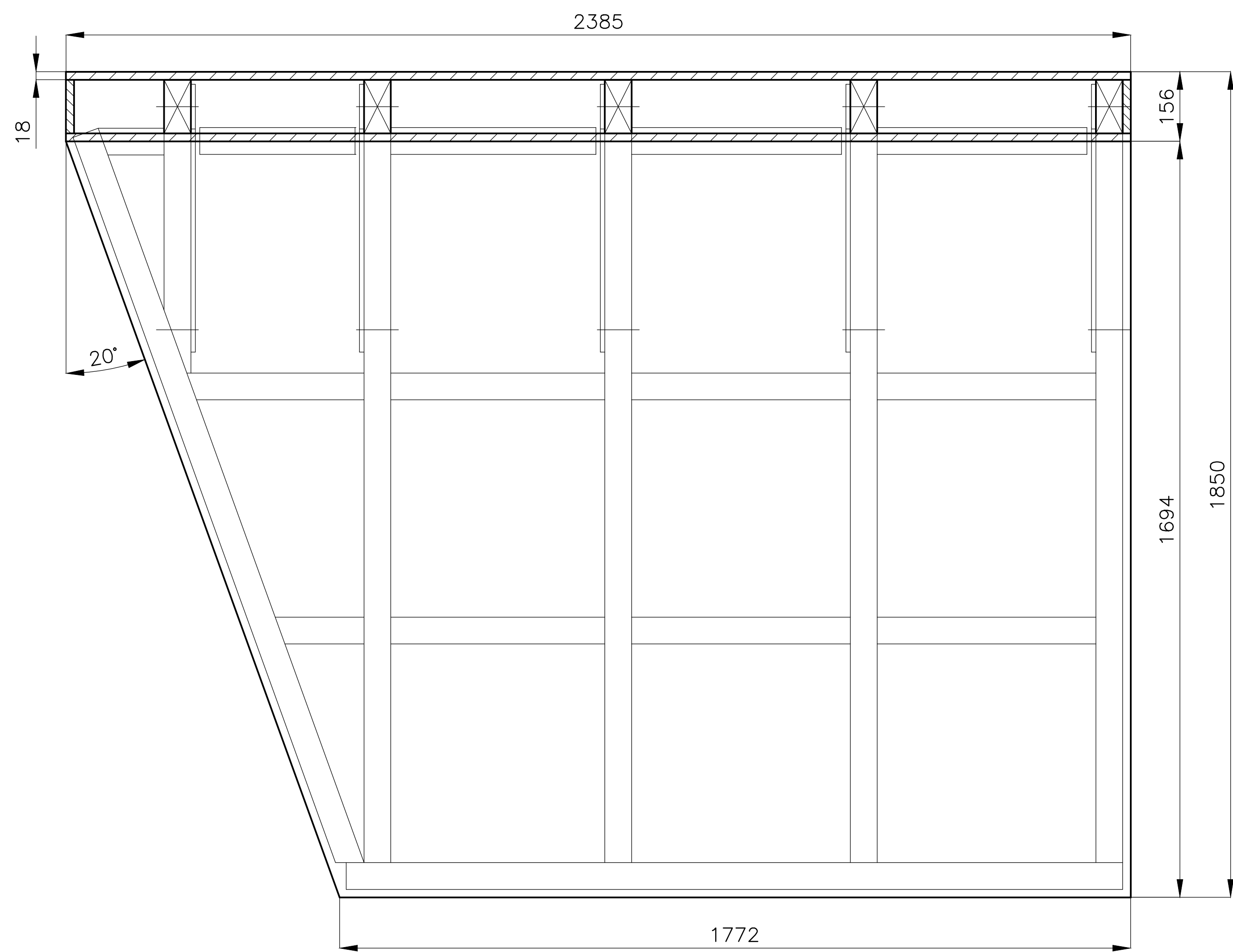

P

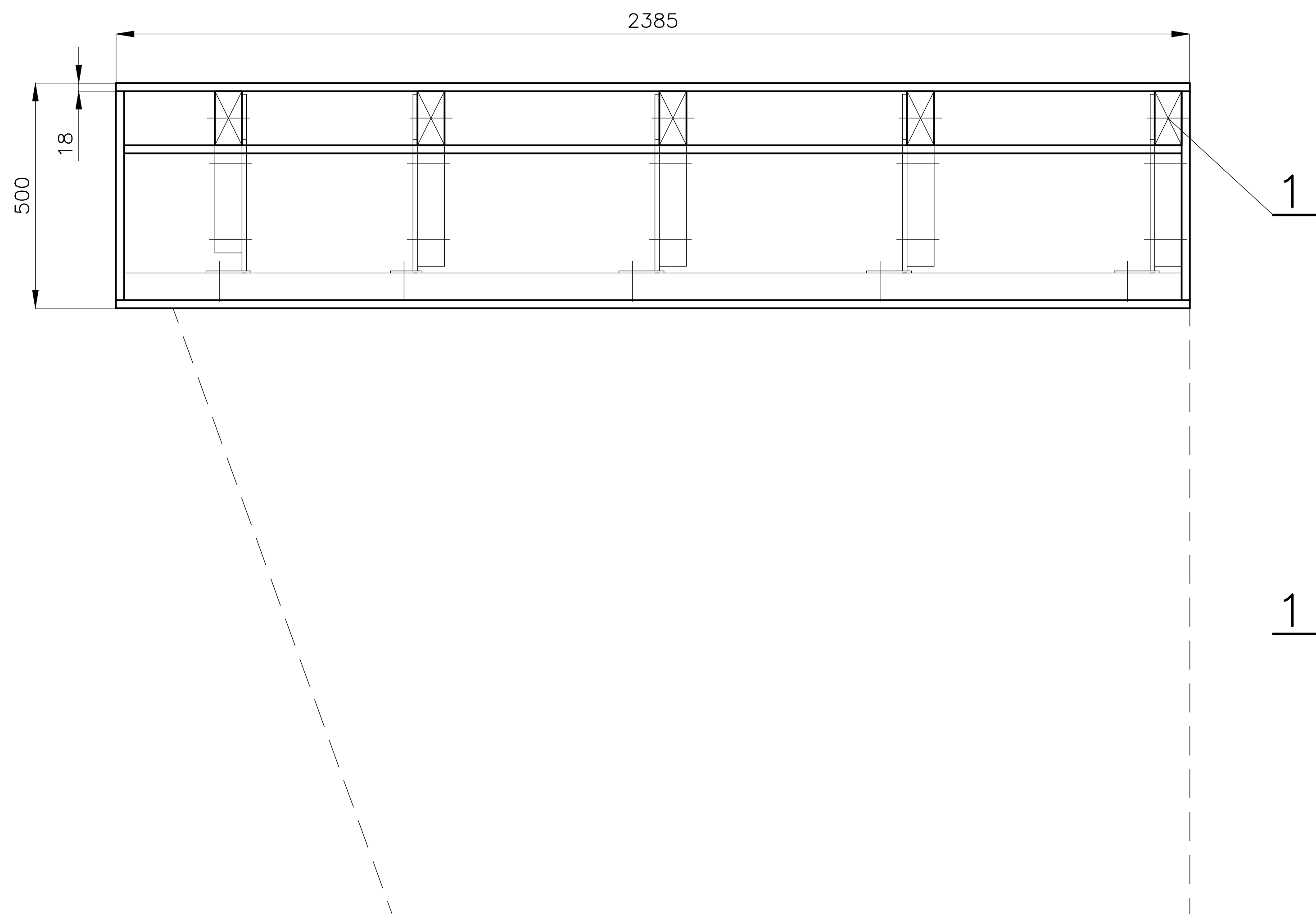

B—B

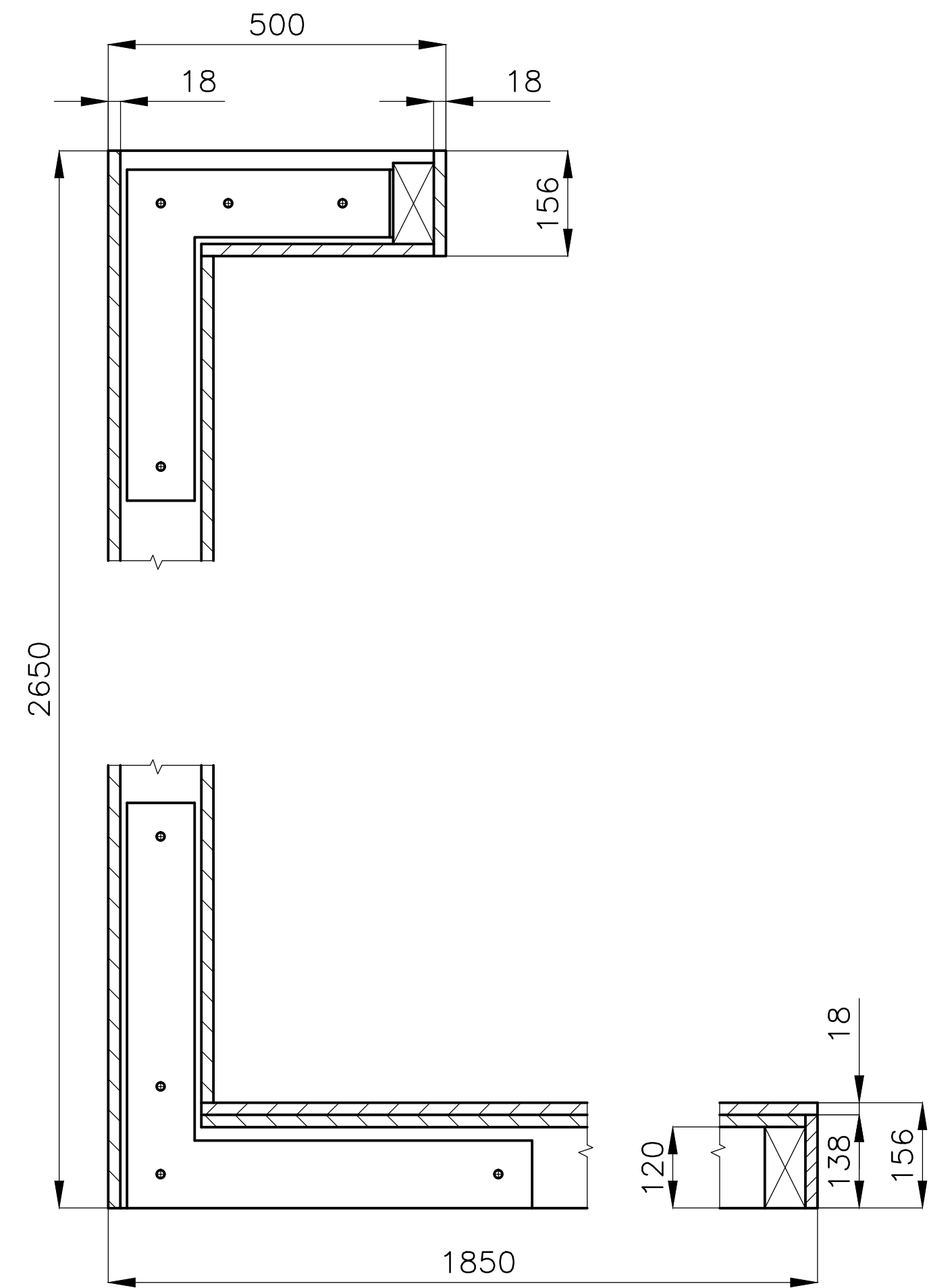

1 KOSTRA PODIA, Č.V. P-298

MATERIÁL: POL.1 DLE POPISU, „MDF„ TL.18  
JEDNOTLIVÉ PANELY OPLÁŠTĚNÍ SPOJIT NA DŘÁŽKUXPERO.  
PÓ – TMELIT, BROUSIT, NÁTĚR BARVOU DLE DOHODY  
S ING.ARCH E.MACHOLÁNOVOU

POLOŽKA  
637C/1

ZHOTOVIL: Ing. PELANT Václav  
AKCE  
MUZEUM – MOR. BUDĚJOVICE

MNOŽSTVÍ  
1 KS

MĚŘITKO  
1:20  
DATUM  
9.5.2018  
OBSAH  
PODIUM 637c/1

VYŠŠÍ  
SESTAVA  
P-100  
Č.V.  
P-198

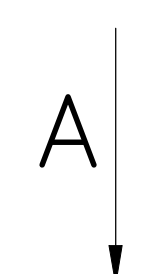
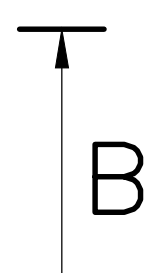
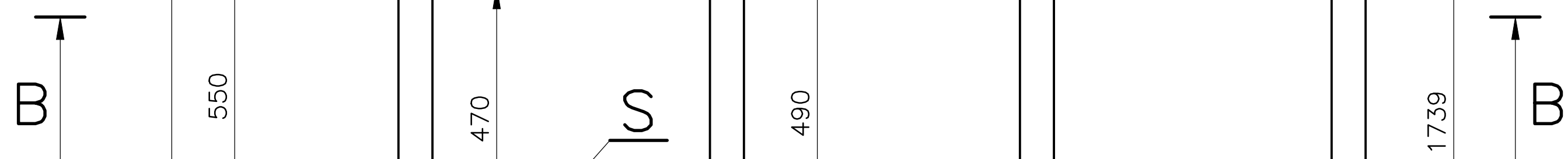

1 – PLECH SPOJOVACÍ 1, Č.V. P-301

MATERIÁL: HRANOL „KVH“, 60/120, ŠROUB M10x90, POLOŽKY DLE POPISU

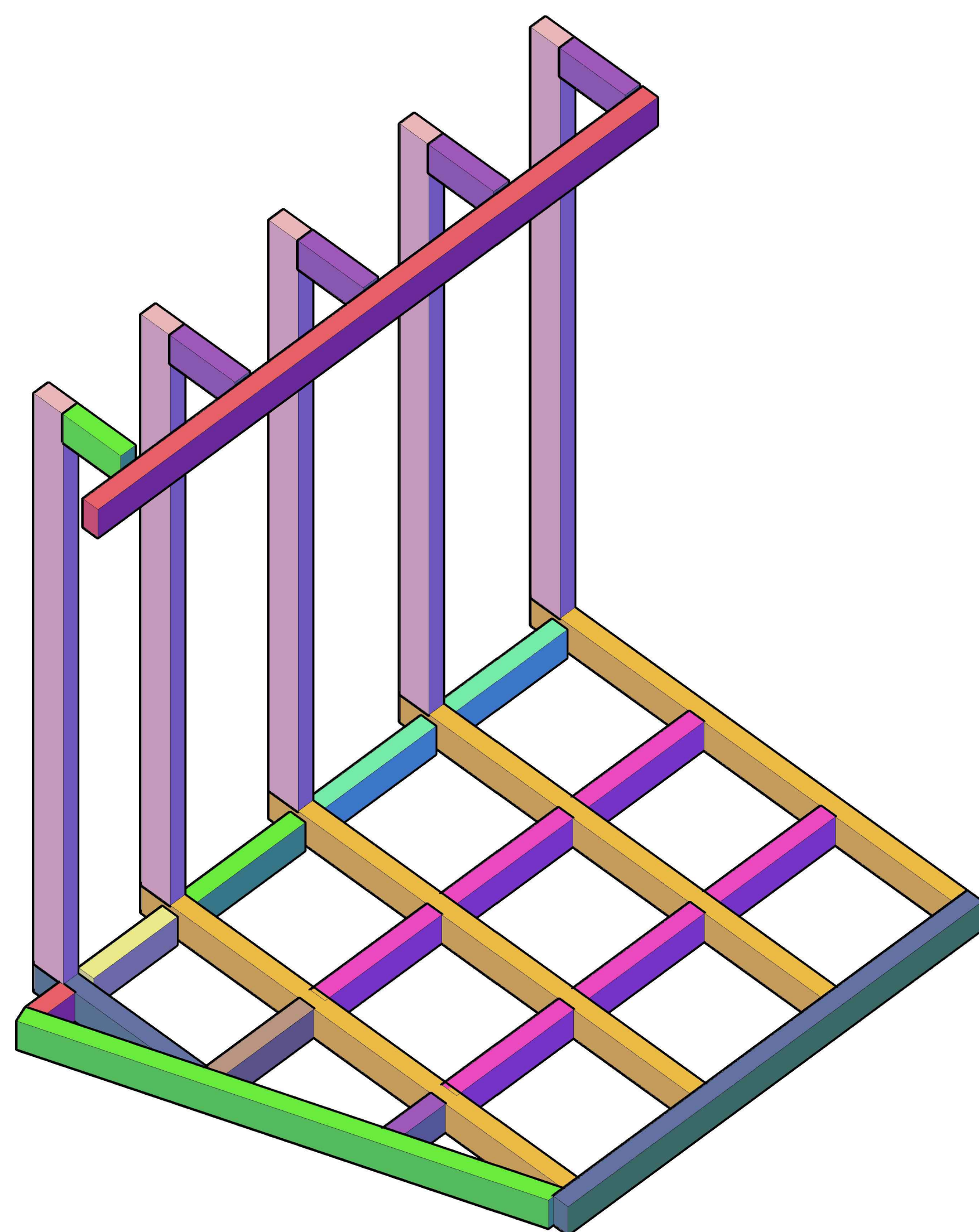

VYŠŠÍ SESTAVA	
	P-198
Č.v.	P-298

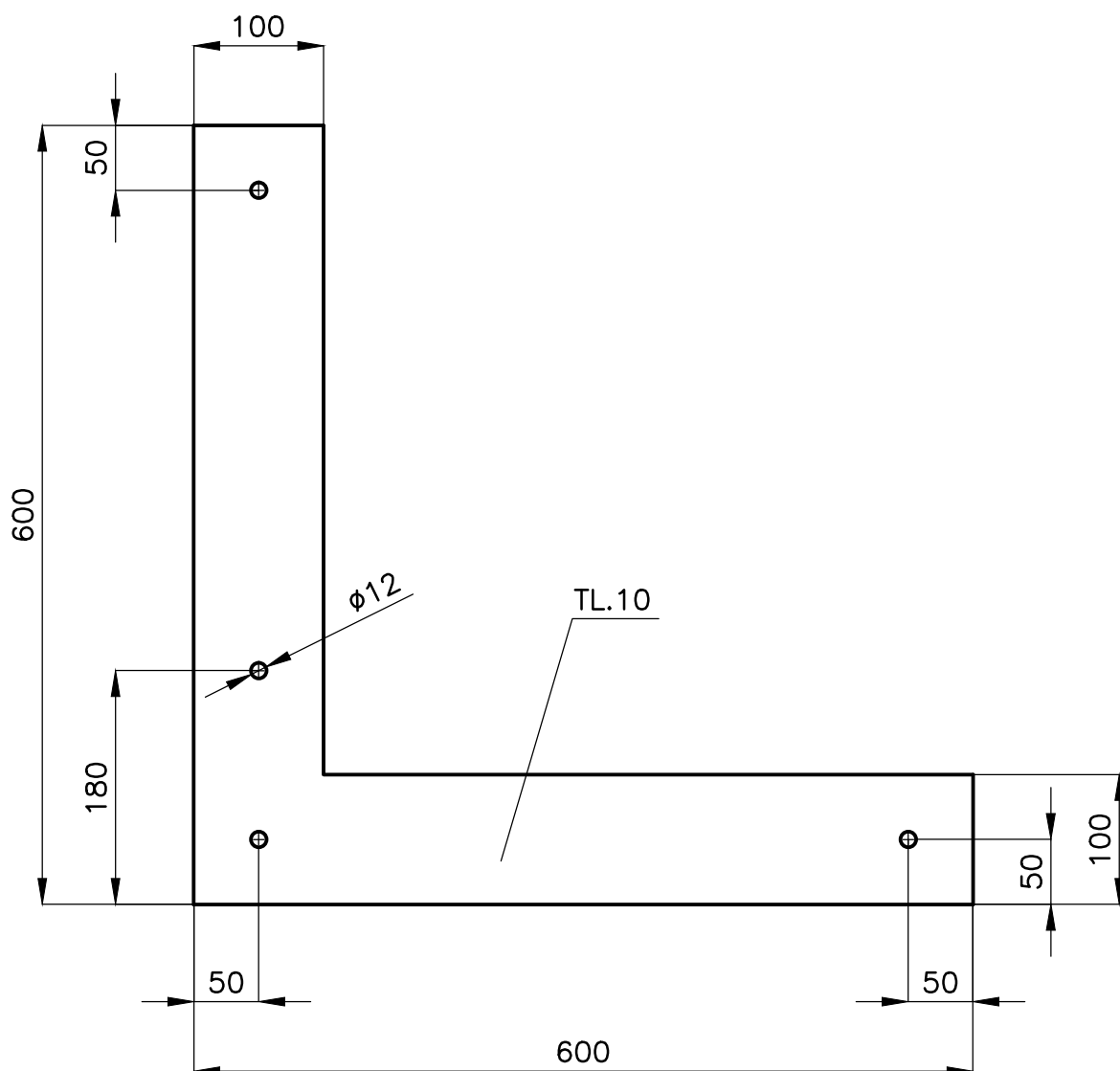

MATERIÁL: OC. PAS. 100/10  
 SVAŘENEC, SVARY ZAČISTIT  
 PÚ – GALVANICKY ZINKOVÁNO

POLOŽKA	637c/1		MNOŽSTVÍ		5KS	VYŠŠÍ SESTAVA		
AKCE			MĚŘÍTKO	1:5	DATUM		9.5.2018	
MUZEUM—MOR. BUDĚJOVICE		OBSAH						P—298
		PLECH SPOJOVACÍ 1				Č.v.	P—301	



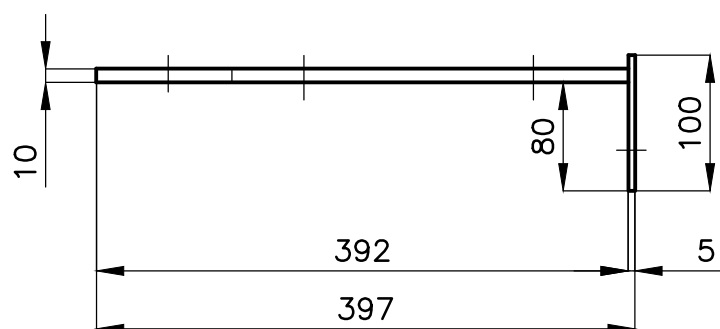
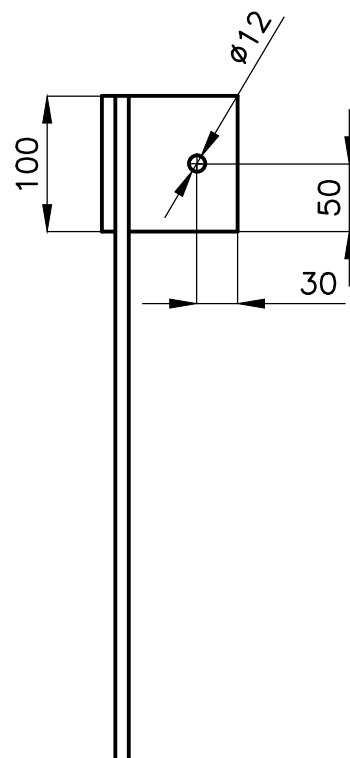
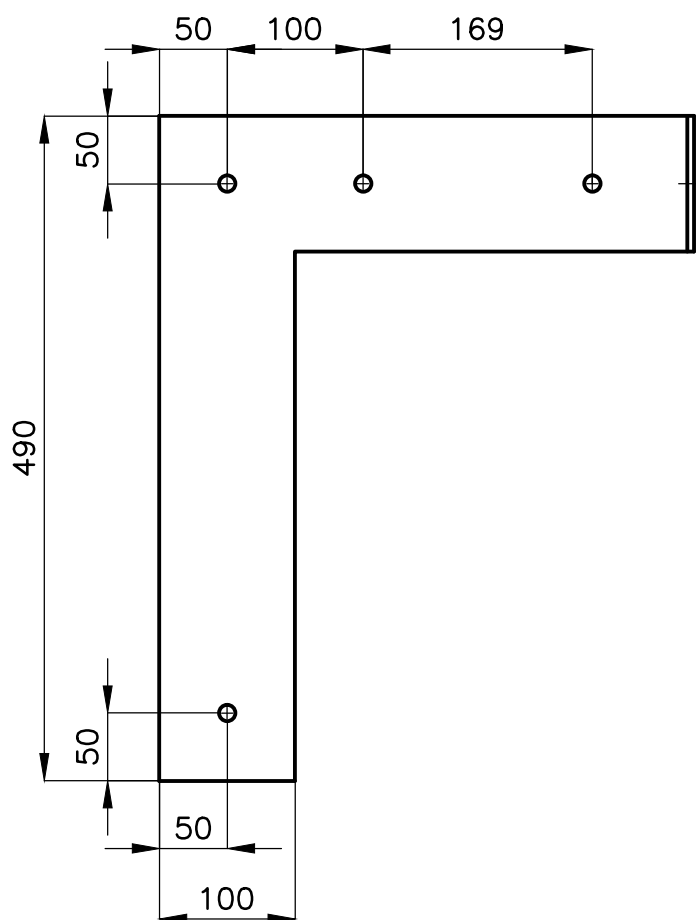

MATERIÁL: OC. PAS. 100/10, PLECH OC. TL.5  
 SVAŘENEC, SVARY ZAČISTIT  
 PÚ – GALVANICKY ZINKOVÁNO

POLOŽKA	637c/1		MNOŽSTVÍ		5KS	VYŠŠÍ SESTAVA		
AKCE			MĚŘÍTKO	1:5	DATUM		9.5.2018	
MUZEUM—MOR. BUDĚJOVICE		OBSAH						P—298
		PLECH SPOJOVACÍ 2				Č.v.	P—302	