KOORDINAČNÍ SITUAČNÍ VÝKRES M1:250

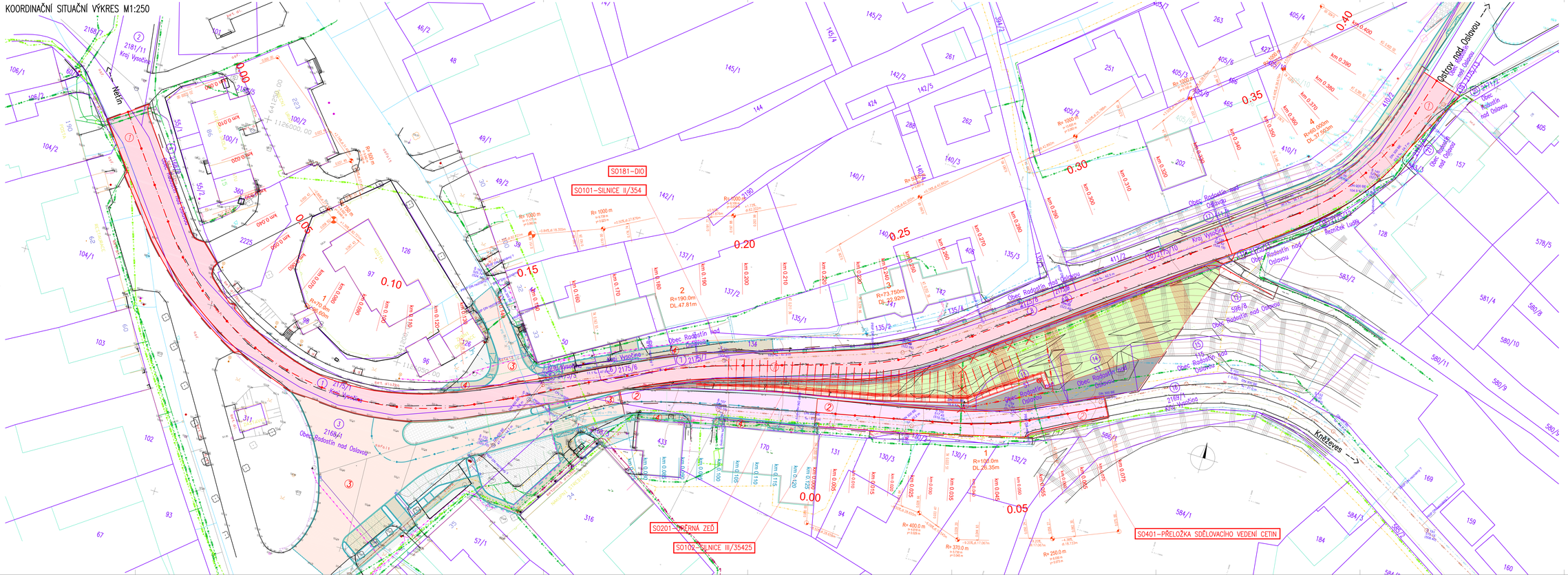

LEGENDA PLOCH

- (1) ASFALTOVÁ VOZOVKA
- (2) ASFALTOVÁ VOZOVKA
- (3) ZELEŇ, SAMOSEJANÉ DŘEVINY
- SEDLY A KRAJNICE Z ORTŠ, ŠTĚRKU
- DRÁHY
- ZAVEŘENÉ ŽLABY
- (1) ASFALTOVÁ VOZOVKA-REVITALIZACE, KOMUNIKACE NAMĚŽÍ
- (2) CHODNÍK-REVITALIZACE, KOMUNIKACE NAMĚŽÍ

- HRANICE STAVENIŠTĚ
- ROZSAH ZAKÓR
- HRANICE ZAKÓR
- (1) DÍLČÍ VRACÍ
- 2176/1 DÍLČÍ PARCEL KN
- Kraj Vysočina KOŘENÁ PARCELY KN

INŽENÝRSKÉ SÍTĚ

- SIL TV/DOSLO EKK – podzemní vedení
- SILNIČ VEDENÍ NN CEN – nadzemní vedení
- SILNIČ VEDENÍ NN CEN – podzemní vedení
- SIL CNOU – SDĚLOVACÍ VEDENÍ NOVÁ CETIN
- SIL CNOU – SDĚLOVACÍ PODZEMNÍ CETIN – průběh metalického kabelu
- SIL CNOU – SDĚLOVACÍ PODZEMNÍ CETIN – průběh optického kabelu
- SIL CNOU – SDĚLOVACÍ PODZEMNÍ CETIN – průběh NN, elektropřípojky
- SIL CNOU – NADZEMNÍ VEDENÍ CETIN
- VODOVOD
- KANALIZACE
- KANALIZACE DEŠŤOVÁ
- ZRUŠENÍ SDĚLOVACÍHO PODZEMNÍHO VEDENÍ CETIN – průběh metalického kabelu
- PŘELOŽKA SDĚLOVACÍ PODZEMNÍ CETIN – průběh metalického kabelu
- VODOVOD NOVÝ
- KANALIZACE DEŠŤOVÁ
- KANALIZACE NOVÁ

STAVEBNÍ OBJEKTY

SO101 – SILNICE II/354
SO102 – SILNICE III/35425
SO181 – DIO
SO201 – OPĚRNÁ ZEĎ
SO401 – PŘELOŽKA SDĚLOVACÍHO VEDENÍ CETIN

POZNÁMKA

1/ – STAVBA OPĚRNÝCH ZDÍ SE NACHÁZÍ V SOUHRNNÉM PRŮMĚTU VOZOVKOU A KANALIZACE, VZHLEDEM KE TOMU A STÁŘÍ PODZEMNÝCH VEDENÍ IS, BUDE PROVEDENA REKONSTRUKCE ROVNĚ TÉŽ V SOUŽIVNOSTI SE STAVBOU OPĚRNÉ ZDI. TYTO IS – KOMUNIKACE SÍTĚ SE ZÓNE IS KANALIZACI, IS KOMUNIKACE VODOVOD, IS KOMUNIKACE ELEKTROPŘÍPOJKA DECA, KOMUNIKACE VEŘEJNÉ OSVĚTLENÍ, IS KOMUNIKACE SDĚLOVACÍ VEDENÍ BUDE VŘEŠENO SAMOSTATNOU PD REKONSTRUKCE. IS V RÁMCI TÉTO STAVBY JSOU TYTO REKONSTRUKCE VEDENÍ JAKO SOUSTEDĚ ACHZ.

2/ U KIOSTLA A MOTÉL PŘECHÁZÍ PRO CHODCE SPŘES PROSEKACU JEDNOTKU BUDOU ZAPRAVENY ZMĚ VPUSTI, KTERÉ JSOU ZNAMRAVY V TÉTO PD. TYTO ZMĚ VPUSTI NEJSOU SOUČÁSTÍ VŘEŠENÉHO ROZSAH OPĚ A BUDOU FINANCOVÁNY OBEC MA ZAKLADĚ SMOUVEČNÍ ZBUDOVANÝ V PRŮBĚHU STAVBY.

C

DSP+PDPS

Soustava systém: S-JTSK
Výškový systém: Bpv

Hlavní projektant:	Ing. Jaromír RUŠAR		Rušar mosty s.r.o. Nádražní 19, 618 00 Brno, IČ: 764 - 340.000 Email: info@rusar.cz
Zodpovědný projektant:	Ing. Jaromír RUŠAR		
Vypracoval:	Ing. Jaroslav BABÁČEK		
Kontroloval:	Ing. Jaromír RUŠAR		
Kraj:	Vysočina	Datum:	12 / 2017
Zadavatel:	Krajská správa a údržba silnic Vysočiny, p.o., Kosovská 1122/16, 586 01 Jihlava	Formát:	16x A4
Název akce:	**BOSA RADOŠÍN NAD OSLAVOU, OPĚRNÁ ZEĎ V KM 02.230-02.380**	MĚŘÍTKO:	1:250
		Úsek:	DSP+PDPS
Číslo zakázky:	124 - 2016		
Název objektu:	C - SITUAČNÍ VÝKRESY		
Archivní číslo:	43 - 2016		
Název výkresu:	KOORDINAČNÍ SITUAČNÍ VÝKRES	Čís.výkresu:	C.3