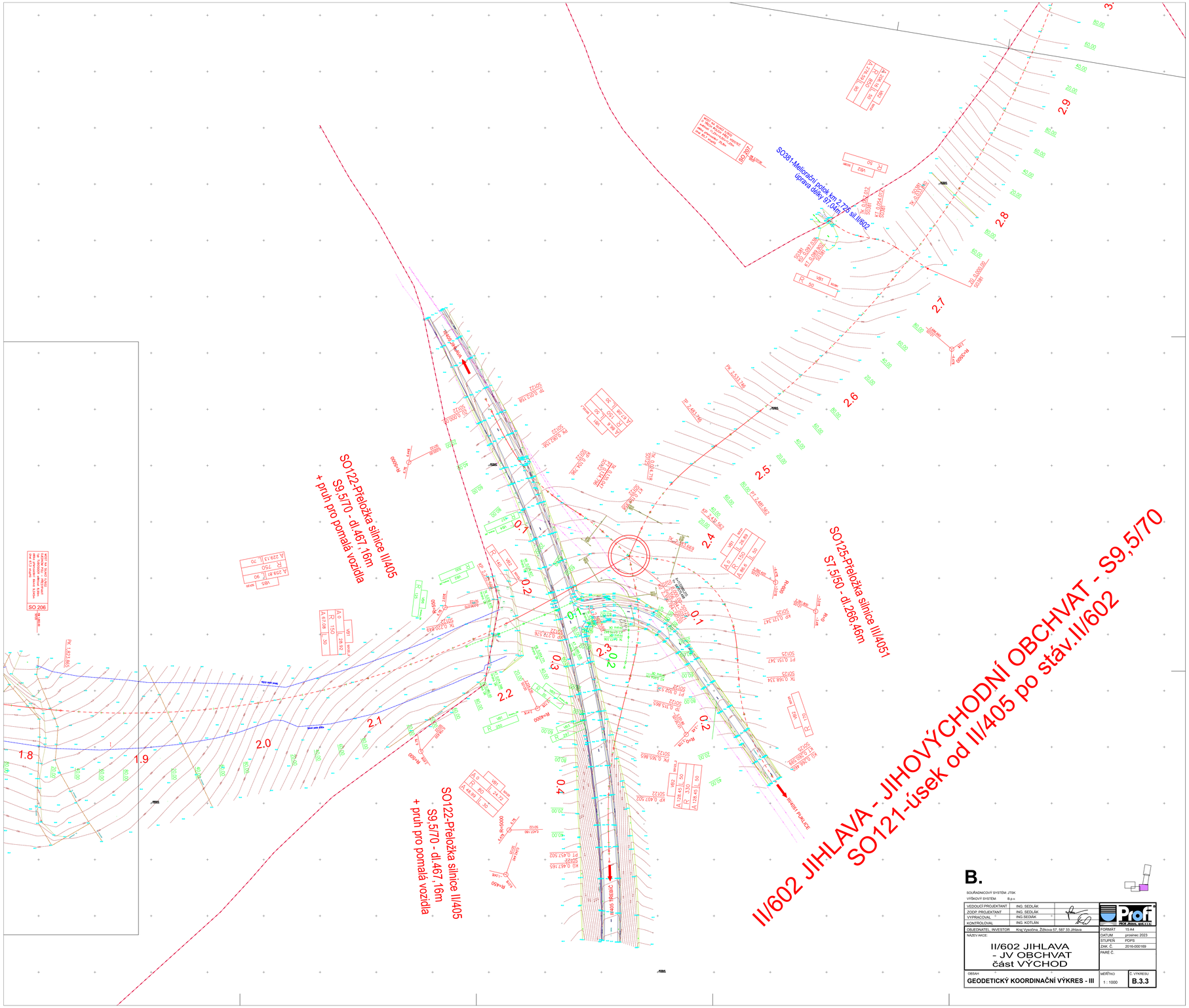

SO381-Meliorační potok km 2,725 sil.II/602
úprava délky 97,04m
SO122-Přeložka silnice II/405
S9,5/70 - dl.467,16m
+ pruh pro pomalá vozidla
SO125-Přeložka silnice III/4051
S7,5/50 - dl.266,46m
SO122-Přeložka silnice II/405
S9,5/70 - dl.467,16m
+ pruh pro pomalá vozidla
II/602 JIHLAVA - JIHOVÝCHODNÍ OBCHVAT - S9,5/70
SO121-úsek od II/405 po stáv.II/602
B.
SOUŘADNICOVÝ SYSTÉM: JTSK
VÝŠKOVÝ SYSTÉM: B.p.v.
VEDOUCÍ PROJEKTANT ING. SEDLÁK
ZODP. PROJEKTANT ING. SEDLÁK
VYPRACOVAL ING.SEDLÁK
KONTROLOVAL ING. KOTLÁN
OBJEDNATEL, INVESTOR Kraj Vysočina, Žižkova 57, 587 33 Jihlava
NÁZEV AKCE
II/602 JIHLAVA
- JV OBCHVAT
část VÝCHOD
OBSAH
GEODETICKÝ KOORDINAČNÍ VÝKRES - III
FORMÁT 15 A4
DATUM prosinec 2023
STUPEŇ PDPS
ZAK. Č. 2016-000169
PARÉ Č.
MĚŘÍTKO 1 : 1000
Č. VÝKRESU B.3.3
Profi
PROF. JIHLAVA, SPOL. S.R.O.