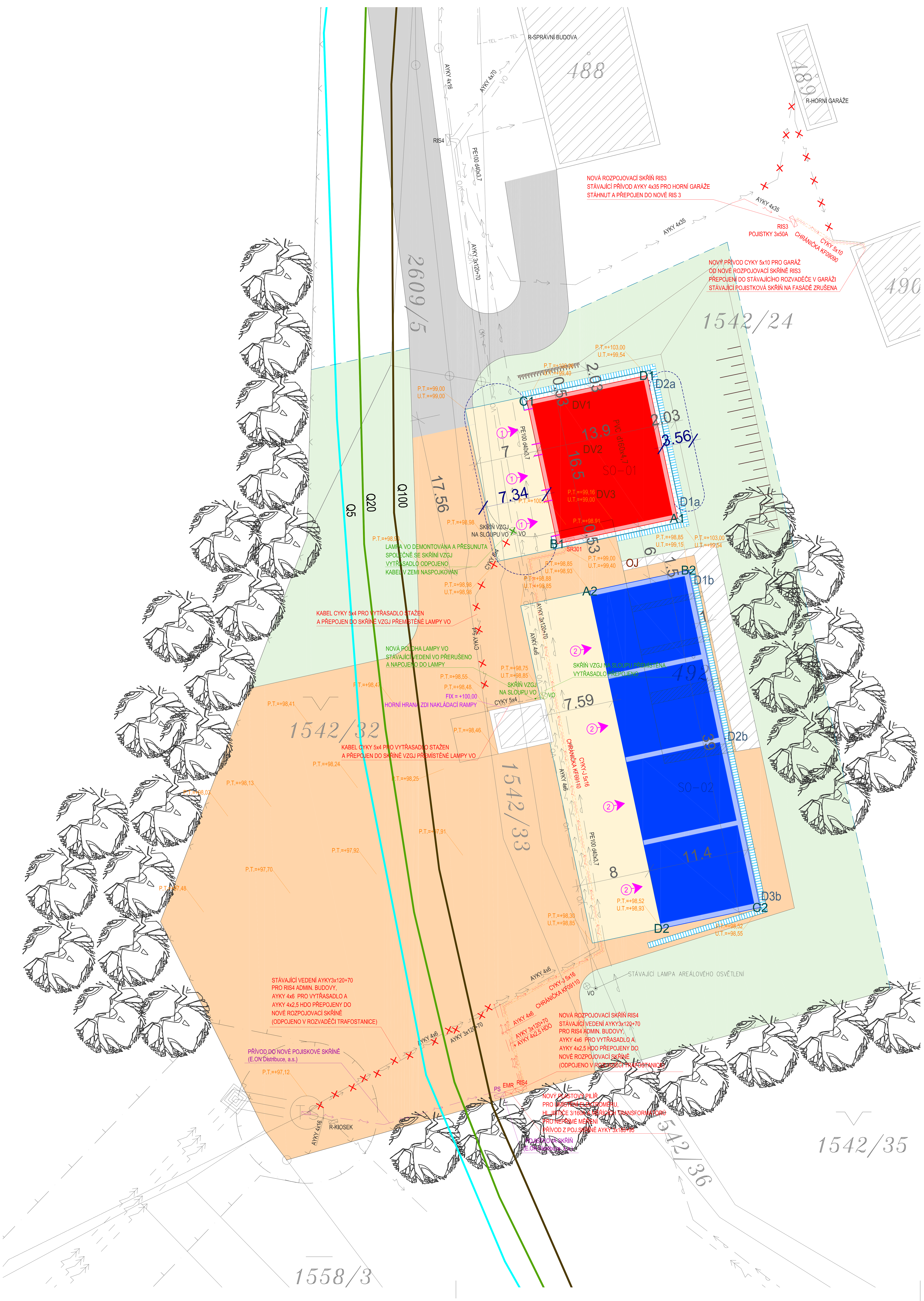

LEGENDA OBJEKTŮ

OBJEKTY:
- NAVRHOVANÝ OBJEKT SO-01: GARÁŽE
- NAVRHOVANÝ OBJEKT SO-02: PŘÍSTŘEŠEK POSYPOVÉHO MATERIÁLU
- STÁVAJÍCÍ SOUSEDNÍ NEŘEŠENÉ OBJEKTY
- STÁVAJÍCÍ PŮVODNÍ OBJEKT SKLADOVACÍCH KÓJÍ URČENÝCH K ODSTRANĚNÍ (DEMOLICE POUZE DĚLÍCÍCH STĚN KÓJÍ)
- POŽÁRNĚ NEBEZPEČNÝ PROSTOR NAVRHOVANÝCH OBJEKTŮ (DLE PBŘ)
- ZÁPLAVOVÉ ÚZEMÍ ROZLIVU Q5
- ZÁPLAVOVÉ ÚZEMÍ ROZLIVU Q20
- ZÁPLAVOVÉ ÚZEMÍ ROZLIVU Q100

D1a-D2a NAVRŽENÉ DEŠŤOVÉ SVODY V RÁMCI OBJEKTU SO-01 SVEDENY VOLNĚ NA TERÉN

D1b-D3b NAVRŽENÉ DEŠŤOVÉ SVODY V RÁMCI OBJEKTU SO-02 SVEDENY VOLNĚ NA TERÉN

A-D BODY VÝŠKOVÉHO USAZENÍ OBJEKTŮ

OPLOCENÍ:
- STÁVAJÍCÍ OPLOCENÍ ODDĚLUJÍCÍ ŘEŠENÝ AREÁL OD SOUSEDNÍCH POZEMKŮ – OPLOCENÍ TVOŘENÉ DRÁTĚNÝM PLETIVEM KOTVENÝM DO OCELOVÝCH SLOUPKŮ

ZPEVNĚNÉ PLOCHY STÁVAJÍCÍ:
- STÁVAJÍCÍ ZPEVNĚNÉ PLOCHY SE ŠTĚRKOVÝM POVRCHEM

ZPEVNĚNÉ PLOCHY NAVRHOVANÉ:
- NAVRHOVANÉ ZPEVNĚNÉ PLOCHY AREÁLOVÝCH POJÍZDNÝCH KOMUNIKACÍ TVOŘENÉ ASFALTOVÝM BETONEM – SKLADBY KONSTRUKCÍ VIZ ČÁST IO-01
- OPRAVENÉ STÁVAJÍCÍ AREÁLOVÉ POJÍZDNÉ KOMUNIKACE TVOŘENÉ ŠTĚRKOVÝM POVRCHEM
- OKAPOVÝ CHODNÍK Z BETONOVÉ DLAŽBY S HLADKÝM POVRCHEM (500x500x50mm), OHRANIČENÝ PO OBVODU PARKOVÝM OBRUBNÍKEM OSAZENÝM DO BETONOVÉHO LOŽE S OPĚROU; OKAPOVÝ CHODNÍK OSADIT VE 3% SPÁDU SMĚREM OD OBJEKTU – SKLADBY KONSTRUKCÍ VIZ ČÁST IO-01
- BETONOVÉ ODVODŇOVACÍ ŽLABY S HLADKÝM POVRCHEM (330x630x150mm), OSAZENÉ DO BETONOVÉHO LOŽE TL. MIN. 100mm – ODVODŇOVACÍ ŽLABY BUDOU VYSPÁDOVÁNY DO NAVRHOVANÝCH VPUSTÍ

SADOVÉ ÚPRAVY STÁVAJÍCÍ:
- ZATRAVNĚNÉ PLOCHY
- STÁVAJÍCÍ VZROSTLÁ ZELEŇ, TVOŘENÁ LISTNATÝMI, JEHLIČNATÝMI STROMY NEBUDE STAVEBNÍMI PRACEMI DOTČENA

SADOVÉ ÚPRAVY NAVRHOVANÉ:
- NOVĚ NAVRŽENÉ SVAHY

VJEZDY, VSTUPY: OBJEKT SO-01
- (1) HLAVNÍ VJEZD DO GARÁŽÍ

VJEZDY, VSTUPY: OBJEKT SO-02
- (2) HLAVNÍ VJEZD DO NAVRHOVANÝ KÓJÍ

LEGENDA

STÁVAJÍCÍ INŽENÝRSKÉ SÍTĚ:
- PODZEMNÍ VEDENÍ METALICKÉHO KABELU
- NADZEMNÍ VEDENÍ EL. KABELU VYSOKÉHO NAPĚTÍ
- PODZEMNÍ VEDENÍ EL. KABELU NÍZKÉHO NAPĚTÍ
- AREÁLOVÉ OSVĚTLENÍ
- PODZEMNÍ VEDENÍ VODOVODU
- OCHRANNÉ PÁSMO VYSOKÉHO NAPĚTÍ

NAVRHOVANÉ:
- VENKOVNÍ KANALIZACE – PVC KG-SYSTÉM SN8
- DV1-3 DVORNÍ VPUSŤ ACO GALA, ROZMĚR MŘÍŽKY 0,3x0,3 m, TŘÍDA ZATÍŽENÍ B125, KOŠ NA HRUBÉ NEČISTODY, INTEGROVANÝ ZÁPACHOVÝ UZÁVĚR
- OJ PREFABRIKOVANÁ ODPADNÍ JÍMKA, ROZMĚR 2,3x1,8x2,05 m, REVIZNÍ VSTUP 0,6x0,6x, UZAMYKATELNÝ, DEŠŤOJISTÝ POKLOP, TŘ. ZATÍŽEN D400
- ROZVOD NN VE SPRÁVĚ E.ON Distribuce, a.s.
- AREÁLOVÝ ROZVOD NN – KABEL CYKY, AYKY
- CHRÁNIČKA VEDENÍ NN – KOPOFLEX KF09110
- AREÁLOVÝ ROZVOD VENKOVNÍHO OSVĚTLENÍ – KABEL CYKY, AYKY
- VO AREÁLOVÁ LAMPA VENKOVNÍHO OSVĚTLENÍ

VÝŠKOPISNÉ, POLOHOPISNÉ ZAMĚŘENÍ

Tabulka vytyčovacích bodů objektu SO-01

Číslo bodu	Souřadnice X [m]	Souřadnice Y [m]	PŮVODNÍ TERÉN	UPRAVENÝ TERÉN
A1	-689044,93	-1136891,53	+3,580 (+103,0)	-0,120 (+99,54)
B1	-689058,52	-1136894,42	-0,420 (+99,00)	-0,020 (+99,40)
C1	-689061,96	-1136878,29	+1,540 (+100,96)	-0,020 (+99,40)
D1	-689048,36	-1136875,39	+3,580 (+103,0)	-0,120 (+99,54)

Tabulka vytyčovacích bodů objektu SO-02

Číslo bodu	Souřadnice X [m]	Souřadnice Y [m]	PŮVODNÍ TERÉN	UPRAVENÝ TERÉN
A2	-689054,83	-1136899,77	-0,080 (+98,85)	±0,000 (+98,93)
B2	-689043,68	-1136897,40	-0,080 (+98,85)	+0,220 (+99,15)
C2	-689035,57	-1136935,55	-0,410 (+98,52)	-0,380 (+98,55)
D2	-689046,72	-1136937,92	-0,410 (+98,52)	±0,000 (+98,93)

POZN.:
PŘESNÉ POLOHOVÉ VYTYČENÍ NAVRHOVANÉHO OBJEKTU SO-02 BUDE STANOVENO PO PROVEDENÍ ODKOPŮ STÁVAJÍCÍCH TERÉNŮ U STÁVAJÍCÍ OPĚRNÉ STĚNY; V PŘÍPADĚ ZASAHOVÁNÍ STÁVAJÍCÍCH KONSTRUKCÍ DO PROSTOR VYTYČENÉHO OBJEKTU BUDE NAVRHOVANÝ OBJEKT POSUNUT SMĚREM DO AREÁLU, ABY NEDOŠLO K DOTČENÍ, POŠKOZENÍ STÁVAJÍCÍCH ZÁKLADOVÝCH KONSTRUKCÍ ZACHOVÁVANÉ OPĚRNÉ STĚNY

!!! POZOR !!!
ZÁKRESY PODZEMNÍCH INŽENÝRSKÝCH ZAŘÍZENÍ NESLOUŽÍ JAKO VYTYČOVACÍ VÝKRES; PŘED ZAHÁJENÍM STAVEBNÍCH PRACÍ MUSÍ INVESTOR ZAJISTIT JEJICH VYTYČENÍ SPRÁVCEM SÍTÍ A JEJICH OZNAČENÍ NA MÍSTĚ DLE PLATNÝCH PŘEDPISŮ
- SOUČÁSTÍ TÉTO SITUACE JSOU I VYJÁDŘENÍ VČ. PŘÍLOH SPRÁVCŮ JEDNOTLIVÝCH INŽENÝRSKÝCH SÍTÍ

FIX =+100,000 – HORNÍ HRANA OPĚRNÉ STĚNY STÁVAJÍCÍ NAKLÁDACÍ RAMPY
±0,000 =+99,42 – ÚROVEŇ ČISTÉ PODLAHY V 1.NP NAVRHOVANÉHO OBJEKTU SO-01

FIX =+100,000 – HORNÍ HRANA OPĚRNÉ STĚNY STÁVAJÍCÍ NAKLÁDACÍ RAMPY
±0,000 =+98,93 – ÚROVEŇ ČISTÉ PODLAHY V 1.NP NAVRHOVANÉHO OBJEKTU SO-02

k.ú. HORNÍ CEREKEV (642681)

0	06/2015	PRVNÍ VYDÁNÍ	VALENTA	ING.RYBÁŘ	ING.RYBÁŘ
ČÍSLO	DATUM	POPIS ZMĚN	VYPRACOVAL	ZODP. PROJEKTANT	AUTOR

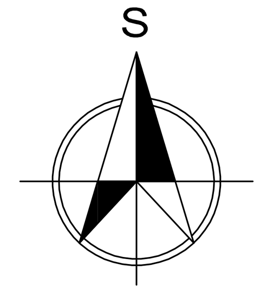

INVESTOR: Krajská správa a údržba silnic Vysočiny, příspěvková organizace, Kosovská 1122/16, 586 01 Jihlava		PROJEKTANT ČÁSTI: PC PROJEKT CENTRUM NOVA S.R.O.		GENERÁLNÍ PROJEKTANT: PC PROJEKT CENTRUM NOVA S.R.O.	
MÍSTO STAVBY:	HORNÍ CEREKEV	VYPRACOVAL:	VALENTA	AUTOR:	ING.RYBÁŘ
STAVEBNÍ ÚŘAD:	HORNÍ CEREKEV	ZODP.PROJEKTANT:	ING.RYBÁŘ	ARCH. NÁVRH:	PC NOVA s.r.o.
NÁZEV AKCE: NOVOSTAVBA GARÁŽÍ (3ks) A PŘÍSTŘEŠKU NA POSYPOVÝ MATERIÁL V AREÁLU KSÚSV V HORNÍ CEREKVI				FORMÁT:	8/A4
				DATUM:	06/2015
				STUPEŇ PD:	DÚR+DSP+DPS
				Č. ZAKÁZKY:	15-065
OBJEKT: -		ČÁST: C. Situační výkresy		MĚŘÍTKO:	1:250
				SOUBOR:	---
OBSAH: KOORDINAČNÍ SITUAČNÍ VÝKRES				Č.VÝKRESU: C2.	Č. PARÉ

DOKUMENTACI LZE POUŽÍVAT POUZE VE SMYSLU PŘÍSLUŠNÉ SMLOUVY O DÍLO. VÝKRES ČI JEHO ČÁST MŮŽE BÝT KOPÍROVÁN NEBO JINÝM ZPŮSOBEM ROZŠIŘOVÁN POUZE PO PŘEDCHOZÍM SOUHLASU AUTORA