

POZNÁMKA:

NOVÝ OBJEKT BUDE ZAŘAZEN DLE ČSN EN 62305-2 DO LPS III. POLOMĚR VALČÍ SE KOULE JE 45m.

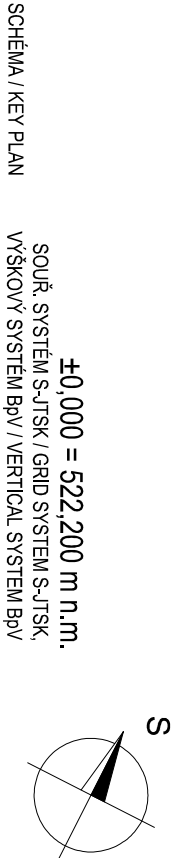
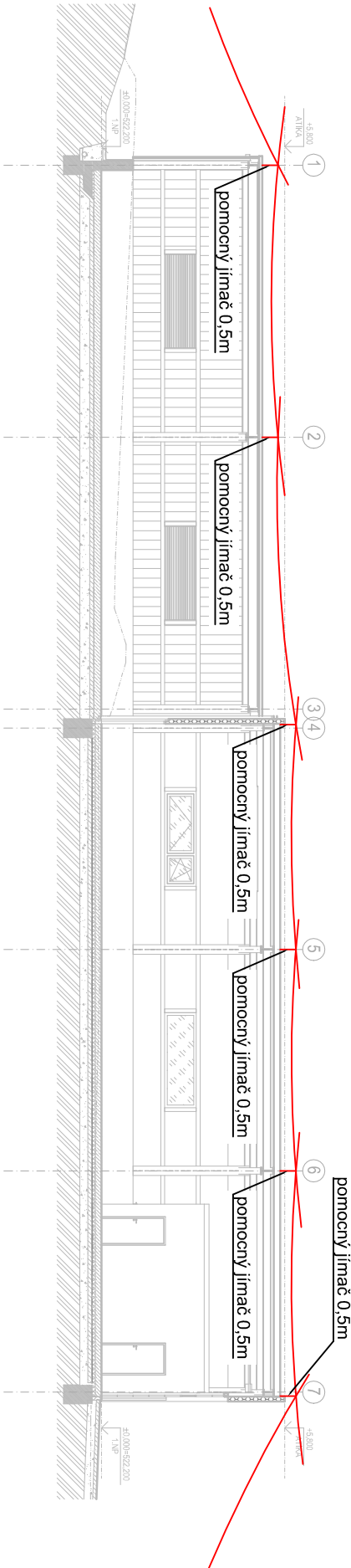

±0,000 = 522,200 m n.m.

GENERÁLNÍ PROJEKTANT / HEAD DESIGNER

OBJEDNATEL / CLIENT

**OBERMEYER**  
Helika

BERANOVÝCH 65  
P.O.BOX 4, 199 21 PRAHA 9  
TEL. : +420 281 097 222  
EMAIL: info@obermeyer.cz



Nemocnice Pelhřimov, příspěvková  
organizace  
Slovanského bratrství 710  
393 38, Pelhřimov

PROJEKTANT / DESIGNER

VYPRACOVAL / DRAWN BY

KONTROLOVAL / CHECKED BY

**OBERMEYER**  
Helika

BERANOVÝCH 65  
P.O.BOX 4, 199 21 PRAHA 9  
TEL. : +420 281 097 222  
EMAIL: info@obermeyer.cz

Kamil Daniel  
ODP. PROJEKTANT / RESPONSIBLE  
Ing. Tomáš Blažek

Ing. Ondřej Balážík  
SCHVÁLIL / APPROVED BY  
Ing. Ondřej Balážík

NÁZEV ZAKÁZKY / PROJECT NAME

Nemocnice Pelhřimov - Hala a přístřešek odpadového hospodářství  
na pozemku p.č. 1954/8, 1954/9, 1667/3, 1957/4, k.ú. Pelhřimov

STUPEŇ PD / PROJECT STAGE

MĚŘÍTKO / SCALE

DATUM VYDÁNÍ / DATE OF ISSUE

DOKUMENTACE PRO PROVÁDĚNÍ STAVBY

1:100

11/2024

2 x A4

NÁZEV OBJEKTU SO/IO / DESIGN PART

SO21

NÁZEV PROFESNÍHO DÍLU / DESIGN SECTION

D.1.2 - TECHNIKA PROSTŘEDÍ STAVEB

NÁZEV DOKUMENTU / DOCUMENT TITLE

METODA VALIVÉ KOULE

NAPĚŤOVÁ SOUSTAVA: 3NPE sítě: 50Hz, 400/230V/ TN-C-S

OCHRANA PŘED ÚRAZEM EL. PROUDEM DLE ČSN 33 2000-4-41 ed.3:

- AUTOMATICKÝM ODPOJENÍM OD ZDROJE
- OCHRANNÝM UZEMNĚNÍM A POSPOJOVÁNÍM
- DOPLNJÍCÍM OCHRANNÝM POSPOJOVÁNÍM
- DOPLNĚKOVÁ OCHRANA PROUDOVÝM CHRÁNIČEM

NÁZEV SOUBORU / FILE NAME										KOPIE / COPY
ČÍSLO PROJEKTU PROJECT NO.	STUPEŇ PD STAGE	OBCHODNÍ SOUBOR PACKAGE	ČÁST CODE	SO / IO PART	PROFESNÍ DÍL SECTION	DILATACE DILATATION	ČÍSLO DOKUMENTU DOCUMENT NO.	REVIZE REV.		
1110789	DPS	D.1.2.5	2	SO 21	7000		007	00		