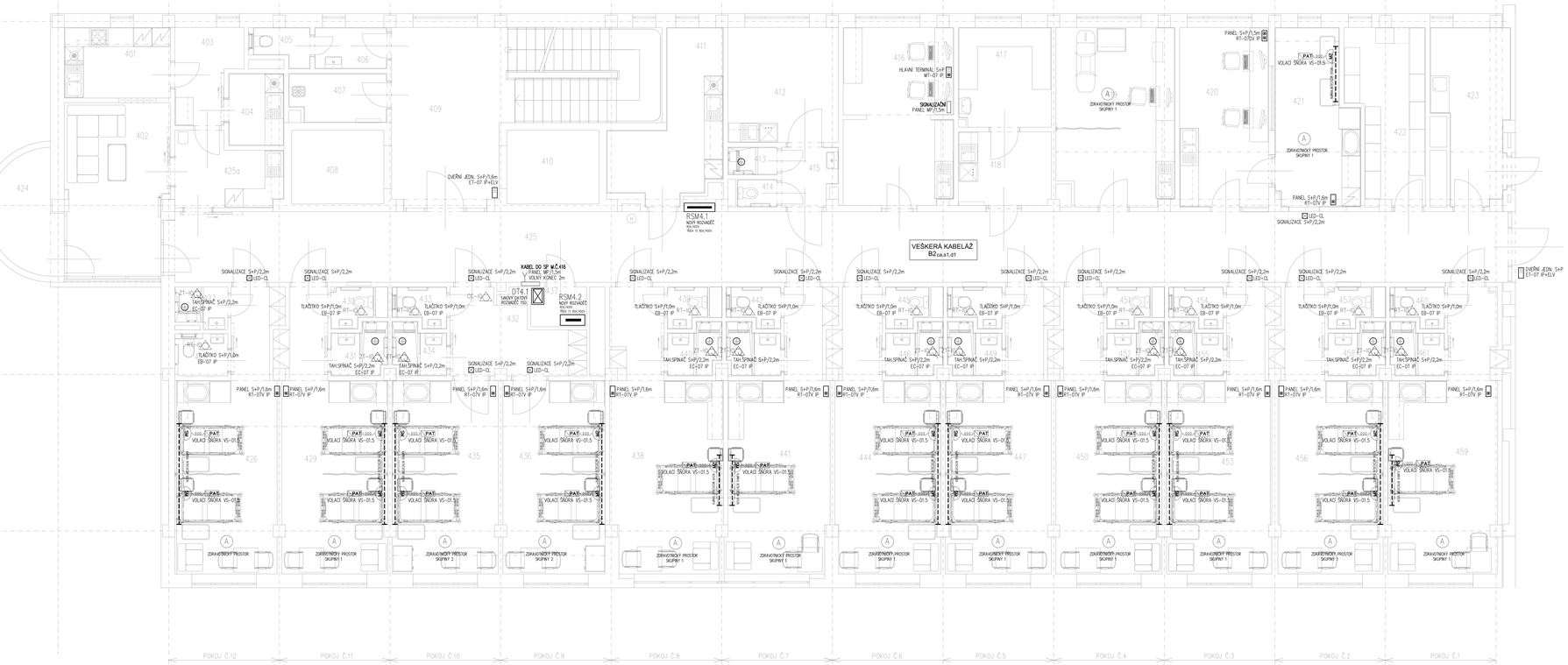


## LEGENDA MÍSTNOSTÍ

| BAP | KÓD PLOCHY | Č.M. | OZEL MÍSTNOSTI | PLOCHA [m²] |
|---|---|---|---|---|
| SO 03 (GYNEKOLOGIE) | 1.01.03.04.001 | 401 | KUCHYŇ MLÉČNÁ | 7,94 |
| | 1.01.03.04.002 | 402 | ÚSCHOVNA MÍSTNOSTÍ | 18,41 |
| | 1.01.03.04.003 | 403 | VÝDEJ | 6,60 |
| | 1.01.03.04.004 | 404 | UMYVÁRNA LÁHIV | 4,23 |
| | 1.01.03.04.005 | 405 | WC PERSONÁL | 2,12 |
| | 1.01.03.04.006 | 406 | PŘEDSÍŇ | 3,13 |
| | 1.01.03.04.007 | 407 | SKLADNÍ KOMORA | 4,87 |
| | 1.01.03.04.008 | 408 | VÝTAH LŮŽKOVÝ | 7,20 |
| | 1.01.03.04.009 | 409 | CHODBA SANITÉ | 36,80 |
| | 1.01.03.04.010 | 410 | VÝTAH ČISTÝ | 7,20 |
| | 1.01.03.04.011 | 411 | KUCHYŇ ČAJOVÁ | 14,26 |
| | 1.01.03.04.012 | 412 | NÁPOJOVÝ POKLJ LÉKAŘŮ | 13,50 |
| | 1.01.03.04.013 | 413 | SPRCHA | 1,44 |
| | 1.01.03.04.014 | 414 | WC | 1,13 |
| | 1.01.03.04.015 | 415 | PŘEDSÍŇ | 3,37 |
| | 1.01.03.04.016 | 416 | SESTŘIHA | 20,55 |
| | 1.01.03.04.017 | 417 | DENNÍ MÍSTNOST | 8,74 |
| | 1.01.03.04.018 | 418 | DENNÍ MÍSTNOST | 7,24 |
| | 1.01.03.04.019 | 419 | VYŠETŘOVNA | 23,02 |
| | 1.01.03.04.020 | 420 | SESTRA DETNÁ | 17,07 |
| | 1.01.03.04.021 | 421 | BOX OBSERVAČNÍ | 14,46 |
| | 1.01.03.04.022 | 422 | SKLAD ČISTÉHO PRÁDLA | 13,13 |
| | 1.01.03.04.023 | 423 | ČISTÁ MÍSTNOST | 12,94 |
| | 1.01.03.04.024 | 424 | BALKÓN | 7,64 |
| | 1.01.03.04.025 | 425 | CHODBA | 100,47 |
| | 1.01.03.04.025a | 425a | ČAJOVÁ KUCHYŇKA | 7,60 |
| | 1.01.03.04.026 | 426 | POKOJ | 25,02 |
| | 1.01.03.04.027 | 427 | UMYVÁRNA | 2,59 |
| | 1.01.03.04.028 | 428 | WC | 2,18 |
| | 1.01.03.04.029 | 429 | POKOJ | 26,11 |
| | 1.01.03.04.030 | 430 | WC | 1,70 |
| | 1.01.03.04.031 | 431 | UMYVÁRNA | 2,84 |
| | 1.01.03.04.032 | 432 | PŘEDSÍŇ | 8,90 |
| | 1.01.03.04.033 | 433 | WC | 1,90 |
| | 1.01.03.04.034 | 434 | UMYVÁRNA | 2,74 |
| | 1.01.03.04.035 | 435 | POKOJ | 27,64 |
| | 1.01.03.04.036 | 436 | POKOJ | 20,90 |
| | 1.01.03.04.037 | 437 | TECHNICKÁ MÍSTNOST | 3,37 |
| | 1.01.03.04.038 | 438 | POKOJ | 27,72 |
| | 1.01.03.04.039 | 439 | WC | 1,63 |
| | 1.01.03.04.040 | 440 | UMYVÁRNA | 2,61 |
| | 1.01.03.04.041 | 441 | POKOJ | 25,29 |
| | 1.01.03.04.042 | 442 | WC | 1,92 |
| | 1.01.03.04.043 | 443 | UMYVÁRNA | 2,74 |
| | 1.01.03.04.044 | 444 | POKOJ | 26,11 |
| | 1.01.03.04.045 | 445 | WC | 1,77 |
| | 1.01.03.04.046 | 446 | UMYVÁRNA | 2,85 |
| | 1.01.03.04.047 | 447 | POKOJ | 26,11 |
| | 1.01.03.04.048 | 448 | WC | 1,92 |
| | 1.01.03.04.049 | 449 | UMYVÁRNA | 2,76 |
| | 1.01.03.04.050 | 450 | POKOJ | 26,26 |
| | 1.01.03.04.051 | 451 | WC | 1,77 |
| | 1.01.03.04.052 | 452 | UMYVÁRNA | 2,85 |
| | 1.01.03.04.053 | 453 | POKOJ | 25,72 |
| | 1.01.03.04.054 | 454 | WC | 1,92 |
| | 1.01.03.04.055 | 455 | UMYVÁRNA | 2,76 |
| | 1.01.03.04.056 | 456 | POKOJ | 25,89 |
| | 1.01.03.04.057 | 457 | WC | 1,77 |
| | 1.01.03.04.058 | 458 | UMYVÁRNA | 2,85 |
| | 1.01.03.04.059 | 459 | POKOJ | 26,89 |
| | 1.01.03.04.060 | 460 | WC | 1,92 |
| | 1.01.03.04.061 | 461 | UMYVÁRNA | 2,76 |

## PŘÍSTROJE

- HLAVNÍ TERMINÁL MT–07 IP
- POKOJOVÝ TERMINÁL RT–07DV IP
- SLUŽEBNÍ TERMINÁL ET–07V IP + EL. ZÁMEK ELV
- POKOJOVÝ TERMINÁL RT–07V IP
- ZÁSUVKA PACIENTA ZP–01DT.2
- VOLACÍ ŠKÁRA S TLAČÍTKEM VS–01.5
- ZT–07 TÁHLO NOUZOVÉHO VOLÁNÍ EC–07 IP
- BT–07 TLAČÍTKO NOUZOVÉHO VOLÁNÍ EB–07 IP
- EC–07 TLAČÍTKO RUŠENÍ VOLÁNÍ EC–07 IP
- SIGNALIZAČNÍ SVĚTLO LED–CL
- ZNAČKA POSPOJENÍ
- VOLNÝ VÝVOD KABELU PRO ELZAŘÍZENÍ
- ANTISTATICKÁ PODLAHA VODIVĚ PŘIPOJENÁ VODIČEM CY6 V MN. 4 BODECH K HOP
- PE+PA PŘIPOJNICE PRO VYROVNÁNÍ POTENCIÁLU PE+PA
- ROZVADĚČ, SILNOPROUDU
- KABEL UTP cat.5e

## PŮDORYSNÉ SCHÉMA

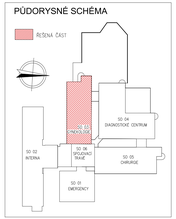


ROZVODNÁ SOUSTAVA: 3+PE+N~50HZ, 230/400V/TN–S; 2P+PE~50HZ, 230V/IT (ZS). ELEKTRICKÁ INSTALACE BUDE PROVEDENA PODLE ČSN 33 2000–7–710. OCHRANA PŘED NEBEZPEČNÝM DOTYKEM NEŽIVÝCH ČÁSTÍ EL. ZAŘÍZENÍ AUTOMATICKÝM ODPOJENÍM OD ZDROJE DLE ČSN 33 2000–4–41 ed.3. V OBJEKTU PROVEDENO POSPOJOVÁNÍ DLE ČSN 33 2000–5–54 ed.3

**Jeli v dokumentaci definován nějaký konkrétní výrobek nebo technologie, má se za to, že je tím definován minimální požadovaný standart a v nabídce může být nahrazen i výrobkem, nebo technologií srovnatelnou.**

| ČÍSLO | DATUM | POPIS ZMĚN | NAVRH | DOPLŇUJÍCÍ PROJEKTANT | SCHVÁLIL |
|---|---|---|---|---|---|
| | | | | | |
| | | | | | |
| | | | | | |
| | | | | | |

| | | | |
|---|---|---|---|
| OBJEDNATEL: NEMOCNICE HAVL. BRODO, Příspěvková organizace, Husova 2624, Havlíčkův Brod 580 01 | ZPRACOVATEL ČÁSTI: Ing. Tomáš Marek, Nerudova 960, Humpolec 396 01 | ZPRACOVATEL: Ing. Petr Salvar, Kosetice 9490, Havlíčkův Brod 580 01, tel.: +420 602 722 213, e-mail salvar.petr@seznam.cz | AUTORIZOVANÝ |
| STAVEBNÍ ÚŘAD: HAVLÍČKŮV BROD | NAVRHL: ING. TOMÁŠ MAREK | OZP. PROJEKTANT: ING. PETR SALVAR | |
| KRAJ: VYSOČINA | VYPRACOVAL: ING. TOMÁŠ MAREK | AUTORIZOVAL: ING. MILAN VACEK | |

| | | | |
|---|---|---|---|
| AKCE: NEMOCNICE HAVLÍČKŮV BROD STAVEBNÍ ÚPRAVY 4.N.P. OBJEKTU SO 03 | | FORMÁT: 12 x A4 | ČÍSLO PARÉ: |
| | | STUPEŇ: DSP | |
| ČÁST: 1.4. TECHNIKA PROSTŘEDÍ STAVEB / 1.4.5 DOROZUMÍVACÍ ZAŘÍZENÍ | | ZAKÁZKOVÉ ČÍSLO: 2024 / 36 | |
| | | DATUM: 12 / 2024 | |

| OBSAH: | MĚŘÍTKO: | ČÍSLO VÝKRESU: | REVIZE: |
|---|---|---|---|
| DOROZUMÍVACÍ ZAŘÍZENÍ 4.NP | 1 : 50 | 1.4.5.2.01 | |

DOKUMENTACI LZE POUŽÍVAT VE SMYSLU PŘÍSLUŠNÉ SMLOUVY O DÍLO. VÝKRES Č. JENO ČÁST MŮŽE BÝT VYPRACOVÁN KEDO JINÝM SPOSOBEM SCHVÁLENÝM PRIZE PO PŘEDCHOZÍM SOUHLASU AUTORA.