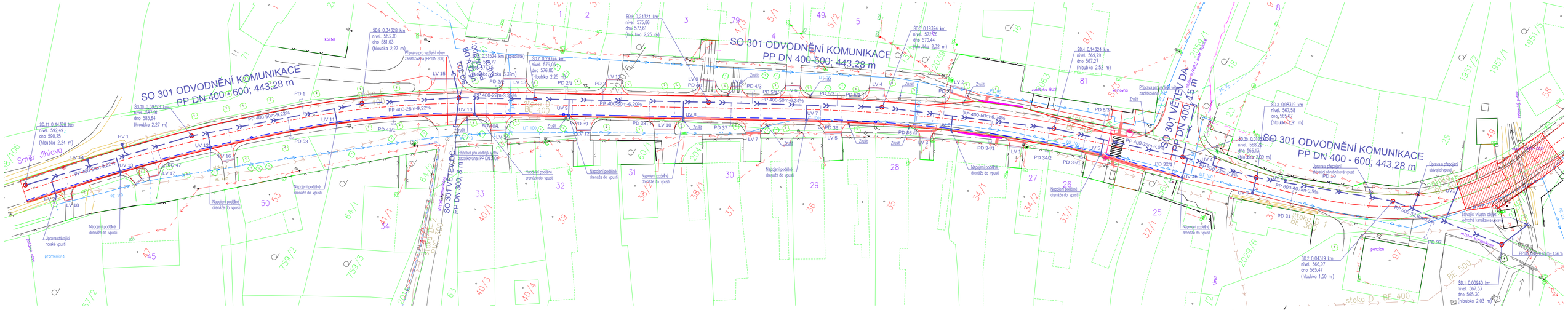

POLOHOPIS
SO 301 Odvodnění komunikace

OZNAČENÍ	SOUŘADNICE "X"	SOUŘADNICE "Y"
ŠD.1	665878.473	1136746.316
ŠD.2	665883.319	1136712.878
ŠD.3	665897.172	1136675.354
ŠD.3b	665902.656	1136653.991
ŠD.4	665914.097	1136617.754
ŠD.5	665933.592	1136571.712
ŠD.6	665957.317	1136527.699
ŠD.7	665981.502	1136483.937
ŠD.8	665992.173	1136464.704
ŠD.9	666007.636	1136441.311
ŠD.10	666040.281	1136403.438
ŠD.11	666076.543	1136369.014

POLOHOPIS
SO 301 Odvodnění komunikace

OZNAČENÍ	SOUŘADNICE "X"	SOUŘADNICE "Y"
UV1		
odbočka	665881.016	1136728.772
vpuť	665870.718	1136727.280
UV2		
odbočka	665894.246	1136683.279
vpuť	665893.644	1136683.057
UV3		
ŠD.3b	665897.172	1136675.354
vpuť	665901.579	1136676.650
UV4		
odbočka	665900.383	1136662.710
vpuť	665897.952	1136661.978
UV4b		
odbočka	665902.289	1136655.421
vpuť	665907.810	1136656.845
UV5		
odbočka	665909.657	1136631.817
vpuť	665913.701	1136633.096

POLOHOPIS
SO 301 Odvodnění komunikace

OZNAČENÍ	SOUŘADNICE "X"	SOUŘADNICE "Y"
UV6		
odbočka	665925.582	1136590.630
vpuť	665929.201	1136592.162
UV7		
odbočka	665943.865	1136552.654
vpuť	665947.604	1136554.670
UV8		
odbočka	665960.828	1136521.347
vpuť	665964.860	1136523.566
UV9		
odbočka	665976.791	1136492.462
vpuť	665980.829	1136494.676
UV10		
odbočka	665990.031	1136468.580
vpuť	665993.929	1136470.960
UV11		
odbočka	666012.897	1136435.208
vpuť	666016.022	1136437.904

POLOHOPIS
SO 301 Odvodnění komunikace

OZNAČENÍ	SOUŘADNICE "X"	SOUŘADNICE "Y"
UV12		
odbočka	666037.186	1136407.029
vpuť	666040.498	1136409.884
UV13		
odbočka	666056.689	1136387.862
vpuť	666059.470	1136390.791
UV14		
odbočka	666062.579	1136382.270
vpuť	666061.258	1136380.878
HV1		
odbočka	666054.021	1136390.394
vpuť	666052.375	1136387.281

LEGENDA:

SITUACE:

- HRANICE PARCEL DLE KN
- 1587 — ČÍSLA PARCEL V KN
- STÁVAJÍCÍ OPLOCENÍ
- MOST ŘEŠEN V SAMOSTATNÉM PROJEKTU
- NAVRŽENÉ OBRUBY KOMUNIKACÍ
- STÁVAJÍCÍ ZELEŇ - KEŘ / STROM

OSTATNÍ SÍTĚ TECHNICKÉ INFRASTRUKTURY:

- **SO 101 PODELNÁ DRENÁŽ PODLOŽÍ KOMUNIKACE** - PVC DN 100, včetně revizních šachet PVC DN 400
- STÁVAJÍCÍ PODZEMNÍ VEDENÍ NN (0,4kV)
- STÁVAJÍCÍ PODZEMNÍ VEDENÍ NN (0,4kV)
- STÁVAJÍCÍ PODZEMNÍ VEDENÍ - SDĚLOVACÍ KABEL - O2
- VO — STÁVAJÍCÍ NADZEMNÍ VEDENÍ VEŘEJNÉHO OSVĚTLENÍ
- STÁVAJÍCÍ NADZEMNÍ VEDENÍ - SDĚLOVACÍ KABEL

LEGENDA:

STÁVAJÍCÍ VODOHOSPODÁŘSKÉ SÍTĚ:

- VODOVODNÍ ŘAD - LITINA
- KANALIZACE JEDNOTNÁ - BE 300+500
- VODOVODNÍ PŘÍPOJKY
- STÁVAJÍCÍ VPUSTI - URČENO KE ZRUŠENÍ. POKUD NENÍ UVEDENO JINAK

NAVRŽENÉ/REKONSTRUOVANÉ VODOHOSPODÁŘSKÉ SÍTĚ:

- **SO 301 ODVODNĚNÍ KOMUNIKACE** - PP DN 400 = 600, SN 12, celk. dl. 443,3 m - návrh
- **SO 301 ODVODNĚNÍ KOMUNIKACE** - ULIČNÍ / HORSKÁ VPUST - prefa, uliční - 14 ks, horské - 1 ks - návrh
- **SO 301 ODVODNĚNÍ KOMUNIKACE** - PŘÍPOJKY - PP DN 150 (OD HORSKÝCH VPUSTÍ DN 200), SN 12 - návrh
- SO 302 ODVODNĚNÍ SJEZDŮ - žlab krytý mříží, zaústění do SO 301 - návrh, samostatná dokumetace
- SO 302 PŘÍPOJKY ODVODNĚNÍ SJEZDŮ - PP DN 150, SN 12 - návrh, samostatná dokumetace
- SO 302 DEŠŤOVÉ DOMOVNÍ PŘÍPOJKY - PP DN 150, SN 12 - návrh, samostatná dokumetace

S

1 m — 10 m — 50 m

Hlavní projektant:	Ing. arch. Martin Jirovský, Ph.D., MBA, Převrátilská 330, Tábor 390 01, IČ 62549201		CENTRUM SLUŽEB STARÉ MĚSTO WWW.CENTRUMSLUZEBTABOR.CZ PŘEVRÁTILSKÁ 330, TÁBOR 390 01
Zodp. projektant:	Ing. Robert Jufina, Hanojská 2836, Tábor 390 05, IČ 880 67 483, tel. 604 159 283		
Vypracoval:	Ing. Daniel BENDA, Radimovice u Želče 122, Tábor 39002, IČ 87466759		PDPS
Objednatel:	Krajská správa a údržba silnic Vysočiny, příspěvková organizace Kosovská 1122, 586 01 Jihlava		
Investor:	Kraj Vysočina, Žižkova 57, 587 33 Jihlava, IČ 70890749		
Lokalita:	KÚ: Příseka [736228]	Č. p.: 458/106, 758/2, 2007/1, 2007/2, 2029/1, 2030/1, 2030/4, 2030/7, 2059/1	
Akce:	**II/405 PŘÍSEKA PRŮTAH - NAPOJENÍ NA OBCHVAT** **SO 301 Odvodnění silnice od začátku obce po most č. 405-002**	Číslo zak. : ...	Paré :
		Datum : Prosinec 2015	
		Ozn. části : C.3.2.	
Obsah :	**SITUACE PODROBNÁ**	Měřítko : **1:500**	Č. výkresu : **03**

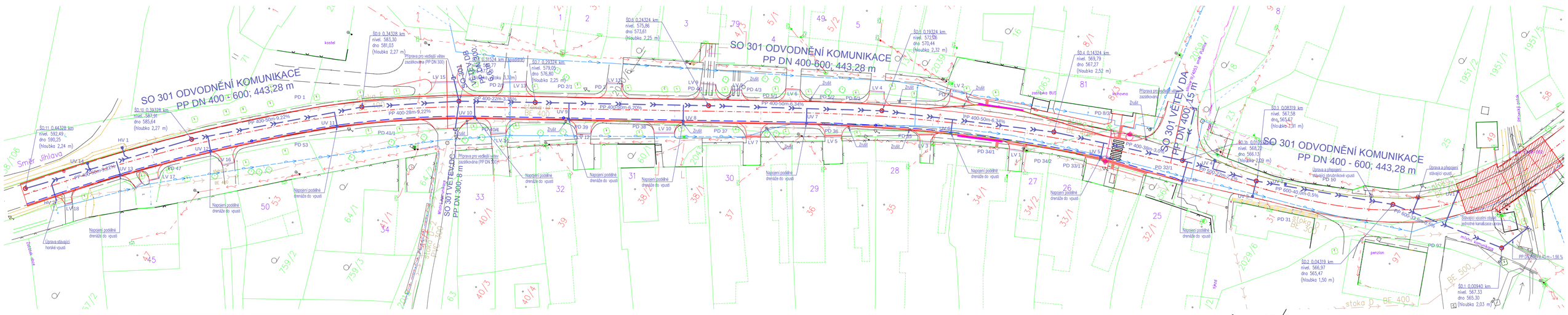

POLOHOPIS
SO 301 Odvodnění komunikace

OZNAČENÍ	SOUŘADNICE "X"	SOUŘADNICE "Y"
ŠD.1	665878.473	1136746.316
ŠD.2	665883.319	1136712.878
ŠD.3	665897.172	1136675.354
ŠD.3b	665902.656	1136653.991
ŠD.4	665914.097	1136617.754
ŠD.5	665933.592	1136571.712
ŠD.6	665957.317	1136527.699
ŠD.7	665981.502	1136483.937
ŠD.8	665992.173	1136464.704
ŠD.9	666007.636	1136441.311
ŠD.10	666040.281	1136403.438
ŠD.11	666076.543	1136369.014

POLOHOPIS
SO 301 Odvodnění komunikace

OZNAČENÍ	SOUŘADNICE "X"	SOUŘADNICE "Y"
UV1		
odbočka	665881.016	1136728.772
vpuť	665870.718	1136727.280
UV2		
odbočka	665894.246	1136683.279
vpuť	665893.644	1136683.057
UV3		
ŠD.3b	665897.172	1136675.354
vpuť	665901.579	1136676.650
UV4		
odbočka	665900.383	1136662.710
vpuť	665897.952	1136661.978
UV4b		
odbočka	665902.289	1136655.421
vpuť	665907.810	1136656.845
UV5		
odbočka	665909.657	1136631.817
vpuť	665913.701	1136633.096

POLOHOPIS
SO 301 Odvodnění komunikace

OZNAČENÍ	SOUŘADNICE "X"	SOUŘADNICE "Y"
UV6		
odbočka	665925.582	1136590.630
vpuť	665929.201	1136592.162
UV7		
odbočka	665943.865	1136552.654
vpuť	665947.604	1136554.670
UV8		
odbočka	665960.828	1136521.347
vpuť	665964.860	1136523.566
UV9		
odbočka	665976.791	1136492.462
vpuť	665980.829	1136494.676
UV10		
odbočka	665990.031	1136468.580
vpuť	665993.929	1136470.960
UV11		
odbočka	666012.897	1136435.208
vpuť	666016.022	1136437.904

POLOHOPIS
SO 301 Odvodnění komunikace

OZNAČENÍ	SOUŘADNICE "X"	SOUŘADNICE "Y"
UV12		
odbočka	666037.186	1136407.029
vpuť	666040.498	1136409.884
UV13		
odbočka	666056.689	1136387.862
vpuť	666059.470	1136390.791
UV14		
odbočka	666062.579	1136382.270
vpuť	666061.258	1136380.878
HV1		
odbočka	666054.021	1136390.394
vpuť	666052.375	1136387.281

LEGENDA:

SITUACE:

- HRANICE PARCEL DLE KN
- 1587 — ČÍSLA PARCEL V KN
- STÁVAJÍCÍ OPLOCENÍ
- MOST ŘEŠEN V SAMOSTATNÉM PROJEKTU
- NAVRŽENÉ OBRUBY KOMUNIKACÍ
- STÁVAJÍCÍ ZELEŇ - KEŘ / STROM

OSTATNÍ SÍTĚ TECHNICKÉ INFRASTRUKTURY:

- **SO 101 PODELNÁ DRENÁŽ PODLOŽÍ KOMUNIKACE** - PVC DN 100, včetně revizních šachet PVC DN 400
- STÁVAJÍCÍ PODZEMNÍ VEDENÍ NN (0,4kV)
- STÁVAJÍCÍ PODZEMNÍ VEDENÍ NN (0,4kV)
- STÁVAJÍCÍ PODZEMNÍ VEDENÍ - SDĚLOVACÍ KABEL - O2
- VO — STÁVAJÍCÍ NADZEMNÍ VEDENÍ VEŘEJNÉHO OSVĚTLENÍ
- STÁVAJÍCÍ NADZEMNÍ VEDENÍ - SDĚLOVACÍ KABEL

LEGENDA:

STÁVAJÍCÍ VODOHOSPODÁŘSKÉ SÍTĚ:

- VODOVODNÍ ŘAD - LITINA
- KANALIZACE JEDNOTNÁ - BE 300+500
- VODOVODNÍ PŘÍPOJKY
- STÁVAJÍCÍ VPUSTI - URČENO KE ZRUŠENÍ. POKUD NENÍ UVEDENO JINAK

NAVRŽENÉ/REKONSTRUOVANÉ VODOHOSPODÁŘSKÉ SÍTĚ:

- **SO 301 ODVODNĚNÍ KOMUNIKACE** - PP DN 400 = 600, SN 12, celk. dl. 443,3 m - návrh
- **SO 301 ODVODNĚNÍ KOMUNIKACE** - ULIČNÍ / HORSKÁ VPUST - prefa, uliční - 14 ks, horské - 1 ks - návrh
- **SO 301 ODVODNĚNÍ KOMUNIKACE** - PŘÍPOJKY - PP DN 150 (OD HORSKÝCH VPUSTÍ DN 200), SN 12 - návrh
- SO 302 ODVODNĚNÍ SJEZDŮ - žlab krytý mříží, zaústění do SO 301 - návrh, samostatná dokumetace
- SO 302 PŘÍPOJKY ODVODNĚNÍ SJEZDŮ - PP DN 150, SN 12 - návrh, samostatná dokumetace
- SO 302 DEŠŤOVÉ DOMOVNÍ PŘÍPOJKY - PP DN 150, SN 12 - návrh, samostatná dokumetace

S

1 m — 10 m — 50 m

Hlavní projektant:	Ing. arch. Martin Jirovský, Ph.D., MBA, Převrátilská 330, Tábor 390 01, IČ 62549201		CENTRUM SLUŽEB STARÉ MĚSTO WWW.CENTRUMSLUZEBTABOR.CZ PŘEVRÁTILSKÁ 330, TÁBOR 390 01
Zodp. projektant:	Ing. Robert Jufina, Hanojská 2836, Tábor 390 05, IČ 880 67 483, tel. 604 159 283		
Vypracoval:	Ing. Daniel BENDA, Radimovice u Želče 122, Tábor 39002, IČ 87466759		PDPS
Objednatel:	Krajská správa a údržba silnic Vysočiny, příspěvková organizace Kosovská 1122, 586 01 Jihlava		
Investor:	Kraj Vysočina, Žižkova 57, 587 33 Jihlava, IČ 70890749		
Lokalita:	KÚ: Příseka [736228]	Č. p.: 458/106, 758/2, 2007/1, 2007/2, 2029/1, 2030/1, 2030/4, 2030/7, 2059/1	
Akce:	**II/405 PŘÍSEKA PRŮTAH - NAPOJENÍ NA OBCHVAT** **SO 301 Odvodnění silnice od začátku obce po most č. 405-002**	Číslo zak. : ...	Paré :
		Datum : Prosinec 2015	
		Ozn. části : C.3.2.	
Obsah :	**SITUACE PODROBNÁ**	Měřítko : **1:500**	Č. výkresu : **03**