SITUACE 1:500

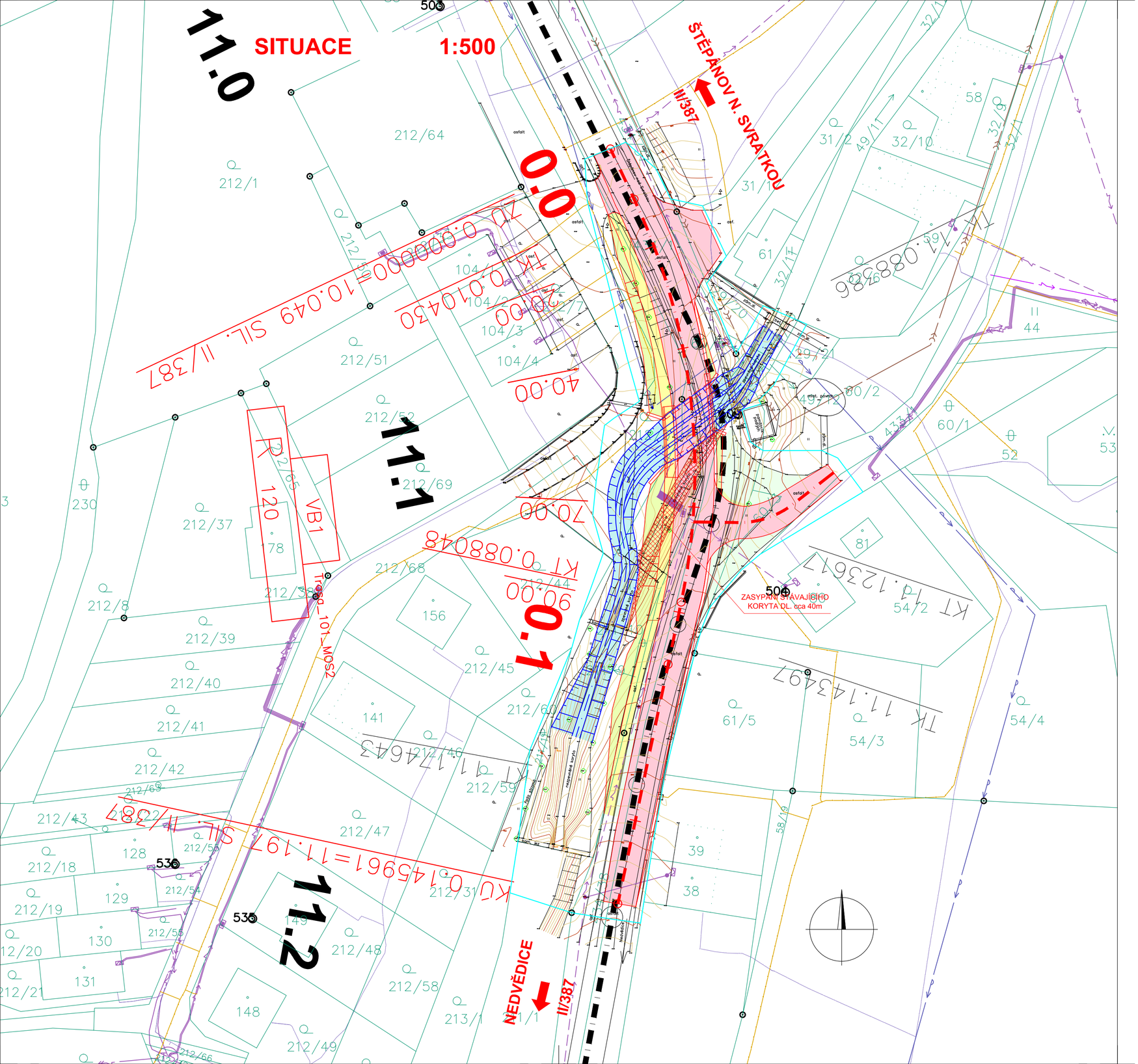

LEGENDA:

PLOCHY:

- VOZOVKA
- CHODNÍK
- NÁSYP
- TERÉNNÍ ÚPRAVA
- VODNÍ TOK

INŽENÝRSKÉ SÍTĚ:

- VEDENÍ NN STÁVAJÍCÍ
- VEDENÍ SDĚLOVACÍ
- PLYNOVOD STL
- VODOVOD

TRVALÝ ZÁBOR/TRVALÝ ZÁBOR BEZ VÝKUPU

B

NÁZEV AKCE:	**II/387 KŘIŽ. S I/19 - HRANICE KRAJE**
OBJEDNATEL:	KRAJ VYSOČINA Žižkova 1882/57, 587 33 JIHLAVA
ZHOTOVITEL:	HBH Projekt spol. s r.o. Kabátníkova 216/5, 602 00 Brno HBH projekt – Projektová kancelář pro dopravní a inženýrské stavby, Kabátníkova 5, 602 00 BRNO Č. ZAKÁZKY: 2018/0191

SOUŘADNICOVÝ SYSTÉM: S-JTSK VÝŠKOVÝ SYSTÉM: B.p.v.

VEDOUCÍ PROJEKTANT	ING. BOHÁČ	
ZODPOVĚDNÝ PROJEKTANT	ING. OTÝPKOVÁ	
VYPRACOVAL	ING. OTÝPKOVÁ	
KONTROLOVAL	ING. HORNOCH	
KRAJ: VYSOČINA	K.Ú.: UJČOV	

HBH projekt – Projektová kancelář pro dopravní a inženýrské stavby, Kabátníkova 5, 602 00 BRNO

DATUM	06/2018
FORMÁT	6 A4
MĚŘÍTKO	1:500
ÚČEL	TS
ČÍS. ZAKÁZKY	2018/0191
ARCHIVNÍ ČÍS.	
ČÍS. SOUPRAVY	
ČÍS. VÝKRESU	01

NÁZEV AKCE:

II/387 KŘIŽ. S I/19 - HRANICE KRAJE
MOST EV.Č. 387-011 V ÚSEKU SILNICE II/387
V KM 10,049 - 11,197

PŘÍLOHA: SITUACE